

Nordost

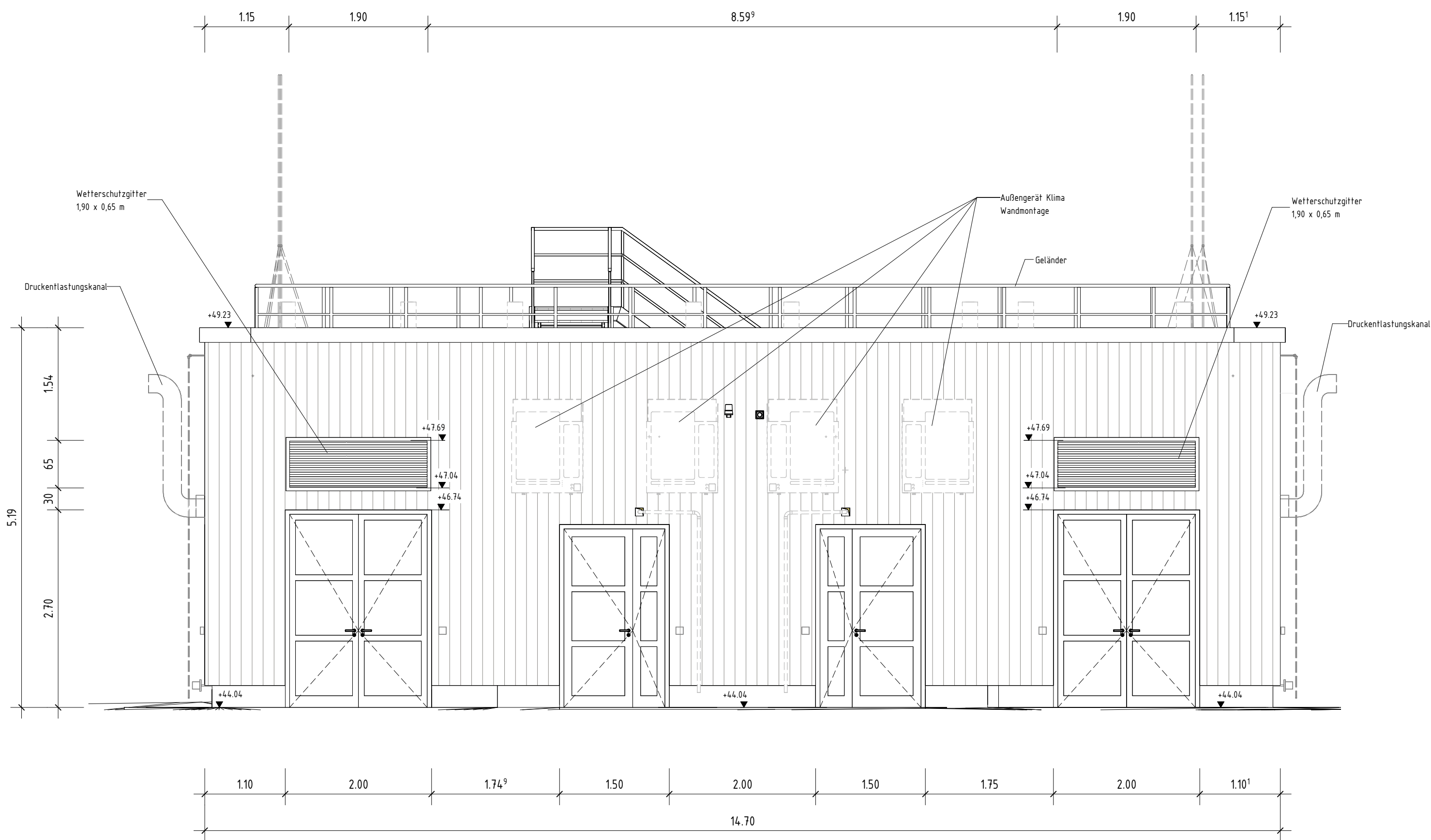

Nordwest

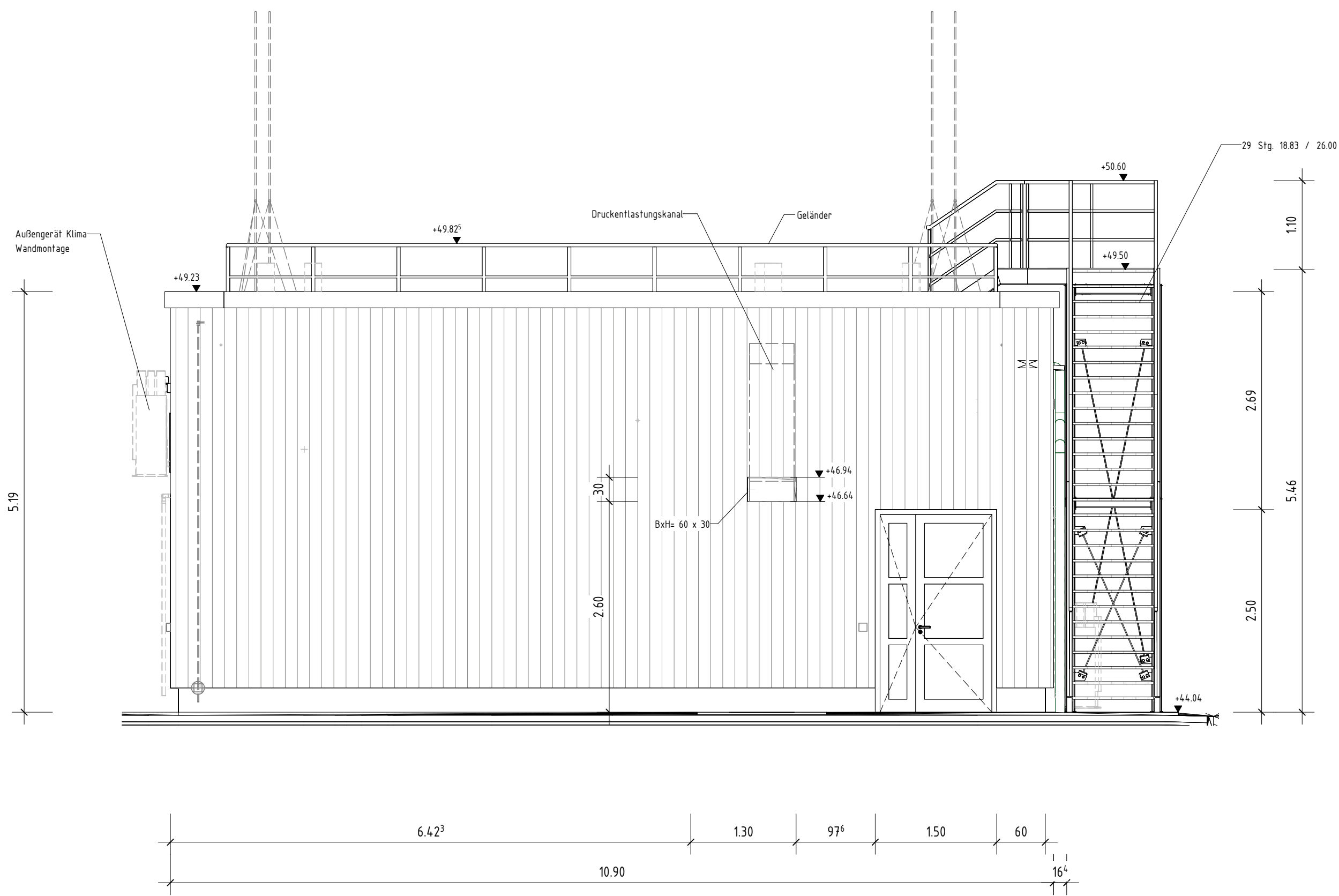

Südost

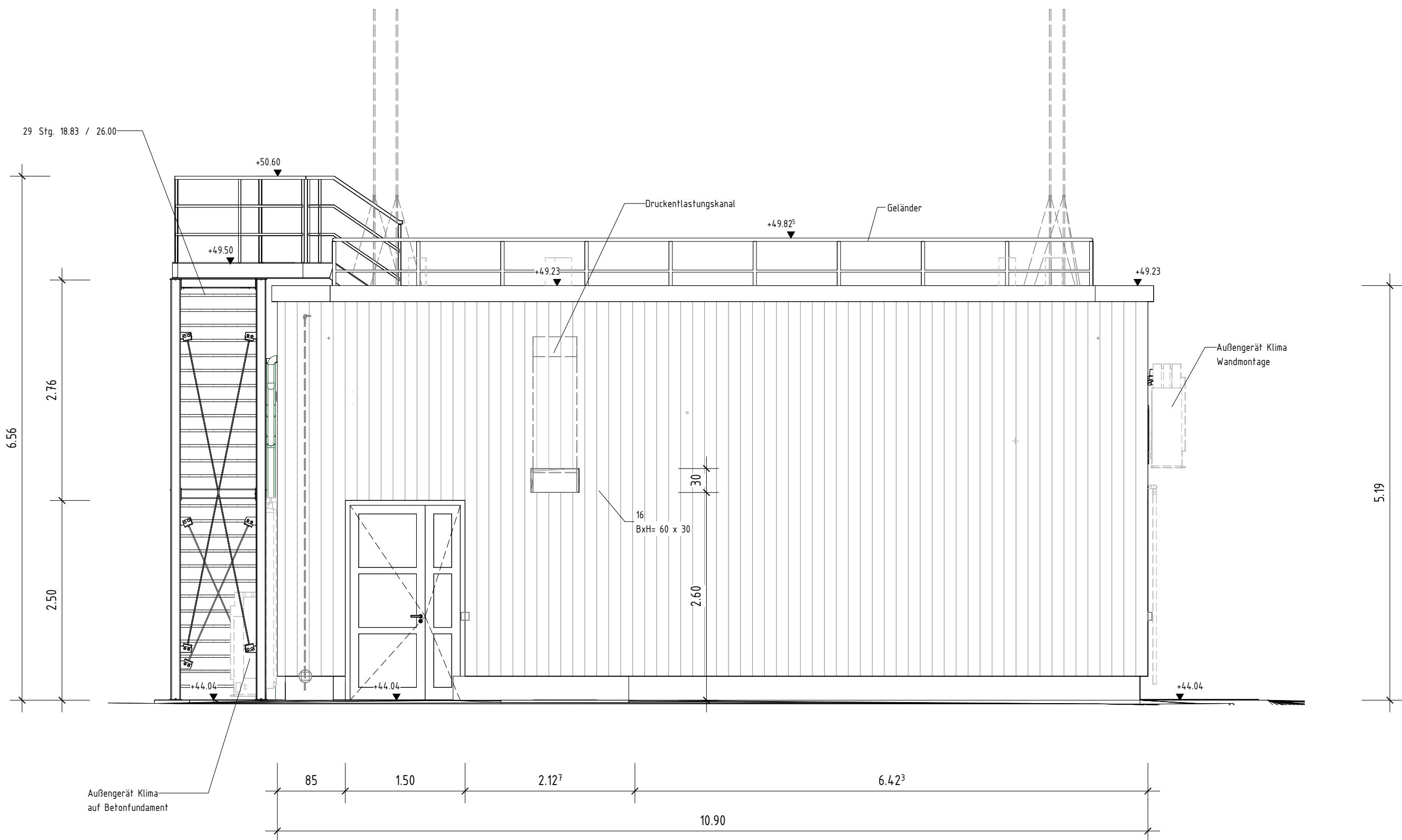

Südwest

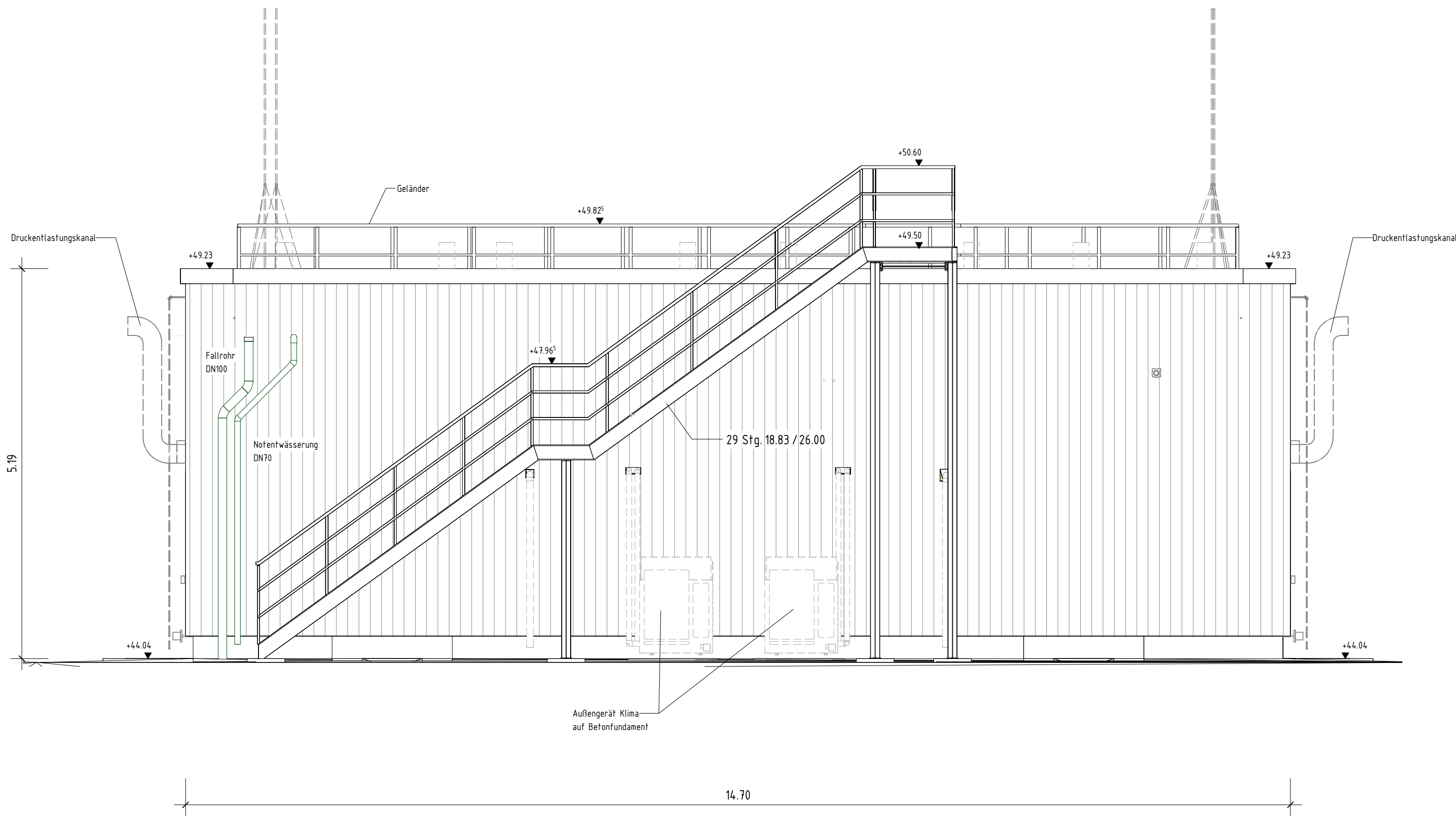

Legende externe Planer

- Los 5, E-Technik
- Los 6, HKL-Technik

zugehörige Zeichnungen

Plannummer	Inhalt
KALE_LP6_DA_OP_BG08_001	Grundriss Doppelboden
KALE_LP6_DA_OP_BG08_002	Grundriss Erdgeschoss
KALE_LP6_DA_OP_BG08_003	Draufsicht
KALE_LP6_DA_OP_BG08_004	Schnitt A - A bis Schnitt C - C
KALE_LP6_DA_OP_BG08_005	Schnitt D - D und Schnitt E - E
KALE_LP6_DA_OP_BG08_006	Ansichten

nur gültig für Ausschreibung

WUPPERVERBAND
für Wasser, Mensch und Umwelt

Projektbezeichnung: **Neubau der Kläranlage Leverkusen-Bürrig**

Projektnr. WV: Ausschreibung

Zeichnungsgegenstand/-objekt/-schnitt: **Übergabestation**

Ansichten

Höhenbezug:

Plankennzeichen

Wuppertal, den

Zeichnungsnummer

KALE_LP6_DA_OP_BG08_006

Der Vorstand

Legabezug:

Maßstab:

1:50

Der Planverfasser