

Schnitt A - A

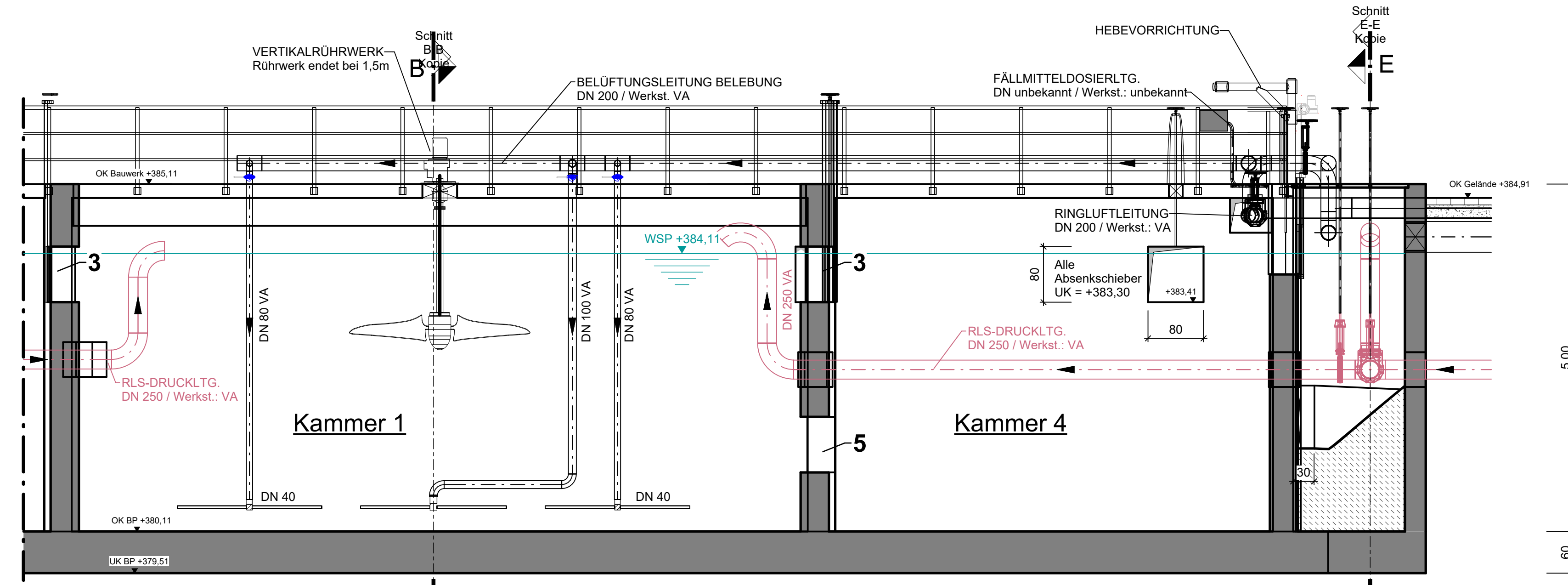

Schnitt B - B

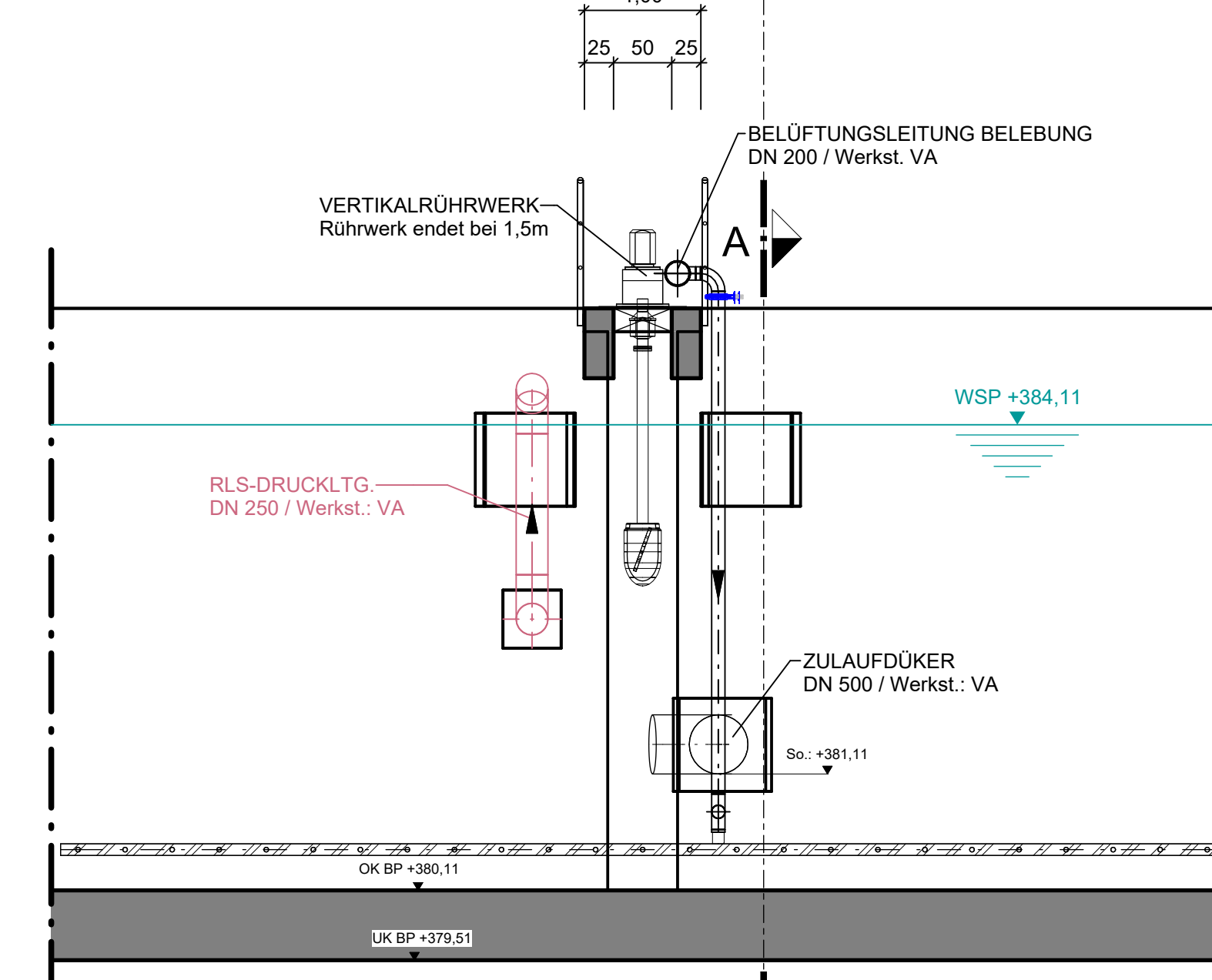

Schnitt C - C

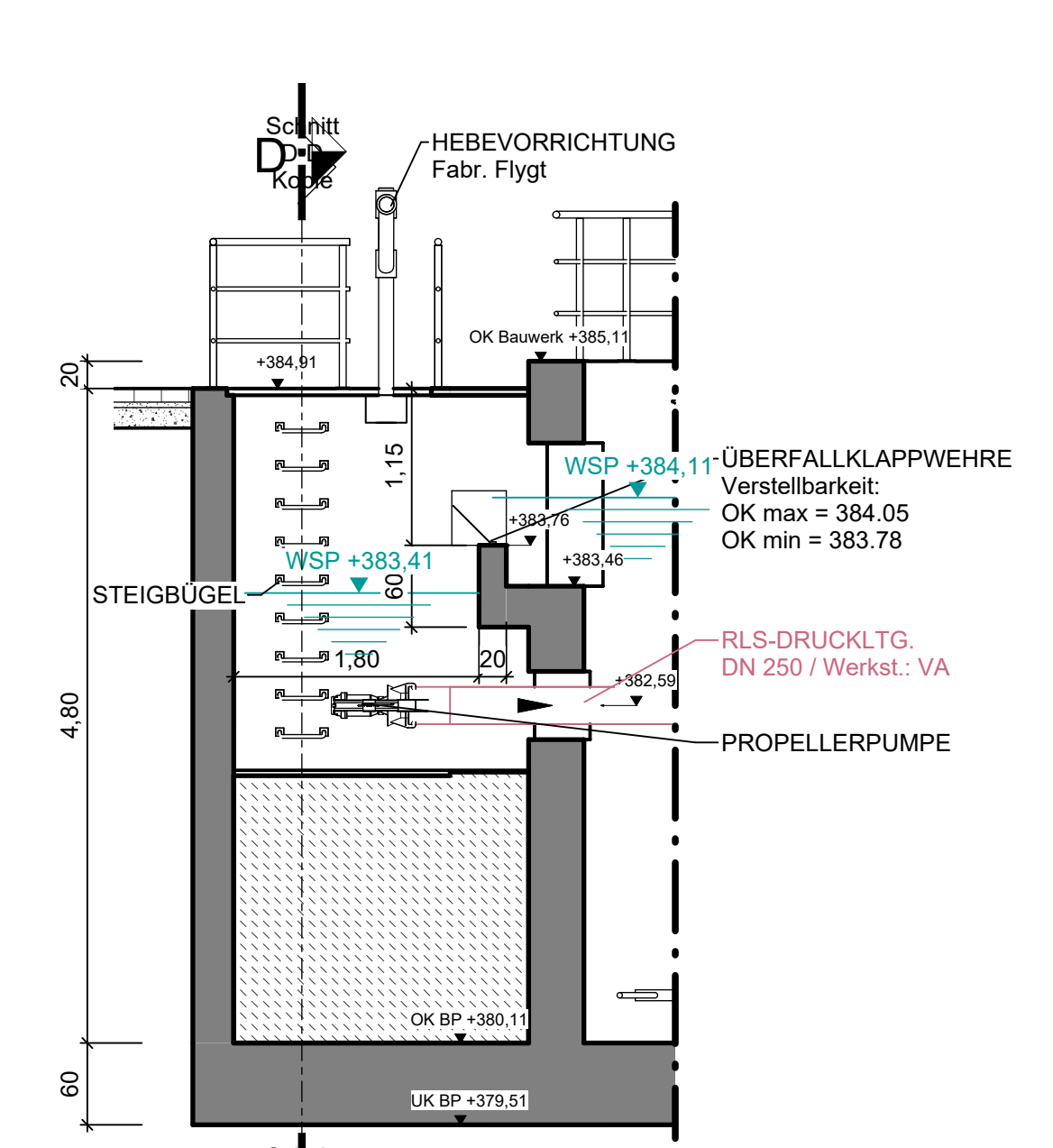

Schnitt D - D

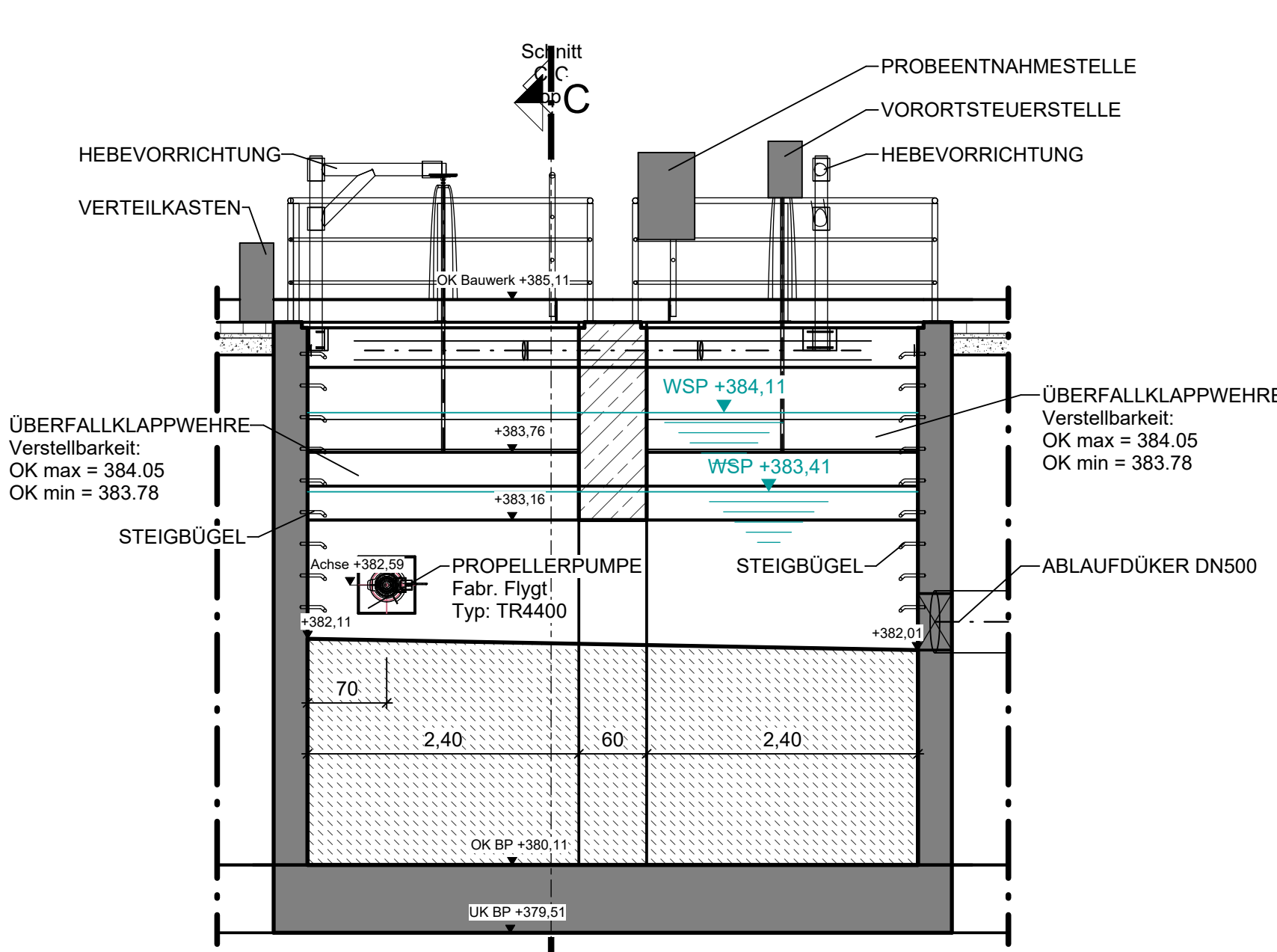

Draufsicht

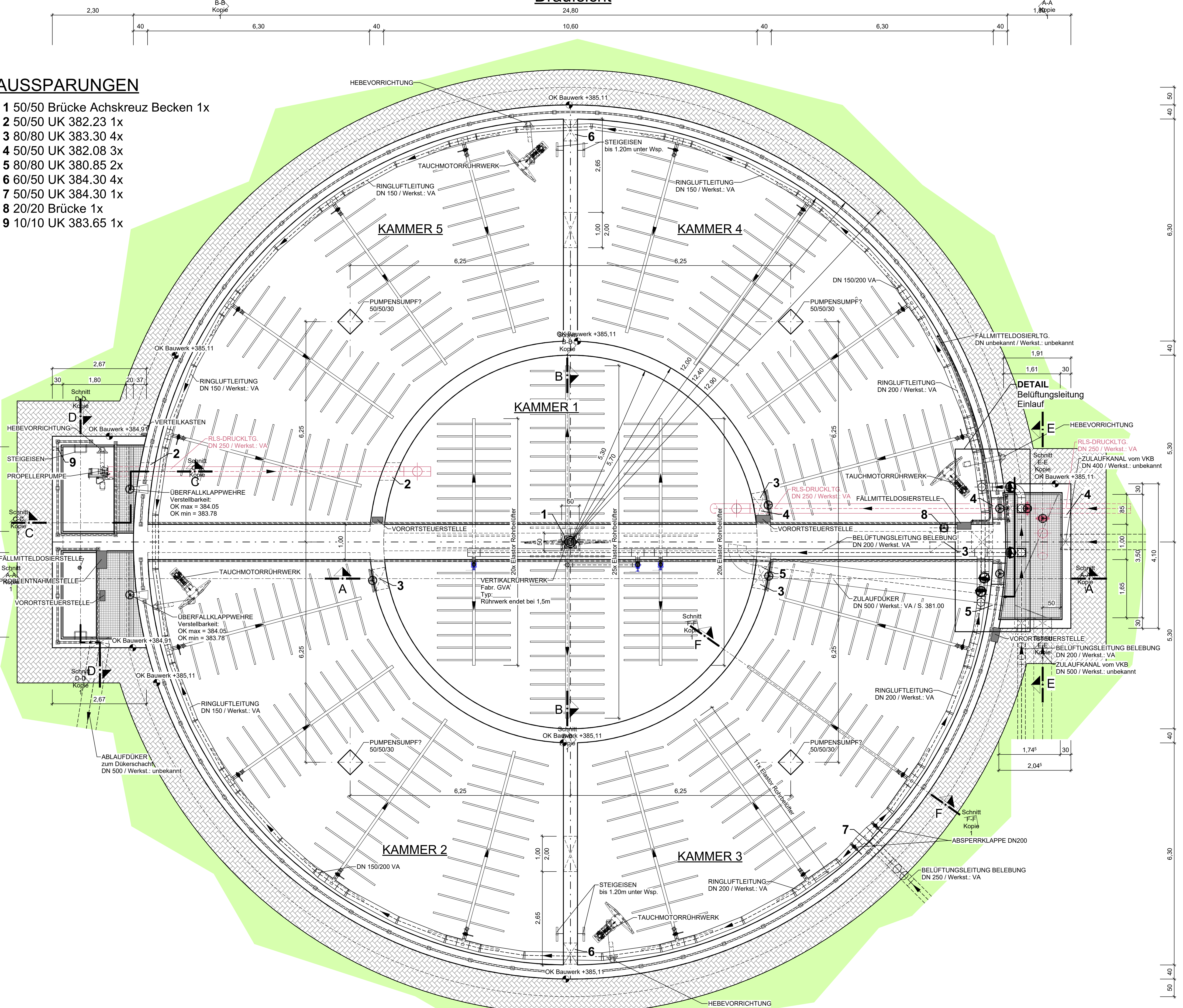

AUSSPARUNGEN

- 1 50/50 Brücke Achskreuz Becken 1x
- 2 50/50 UK 382.23 1x
- 3 80/80 UK 383.30 4x
- 4 50/50 UK 382.08 3x
- 5 80/80 UK 380.85 2x
- 6 60/50 UK 384.30 4x
- 7 50/50 UK 384.30 1x
- 8 20/20 Brücke 1x
- 9 10/10 UK 383.65 1x

Schnitt E - E

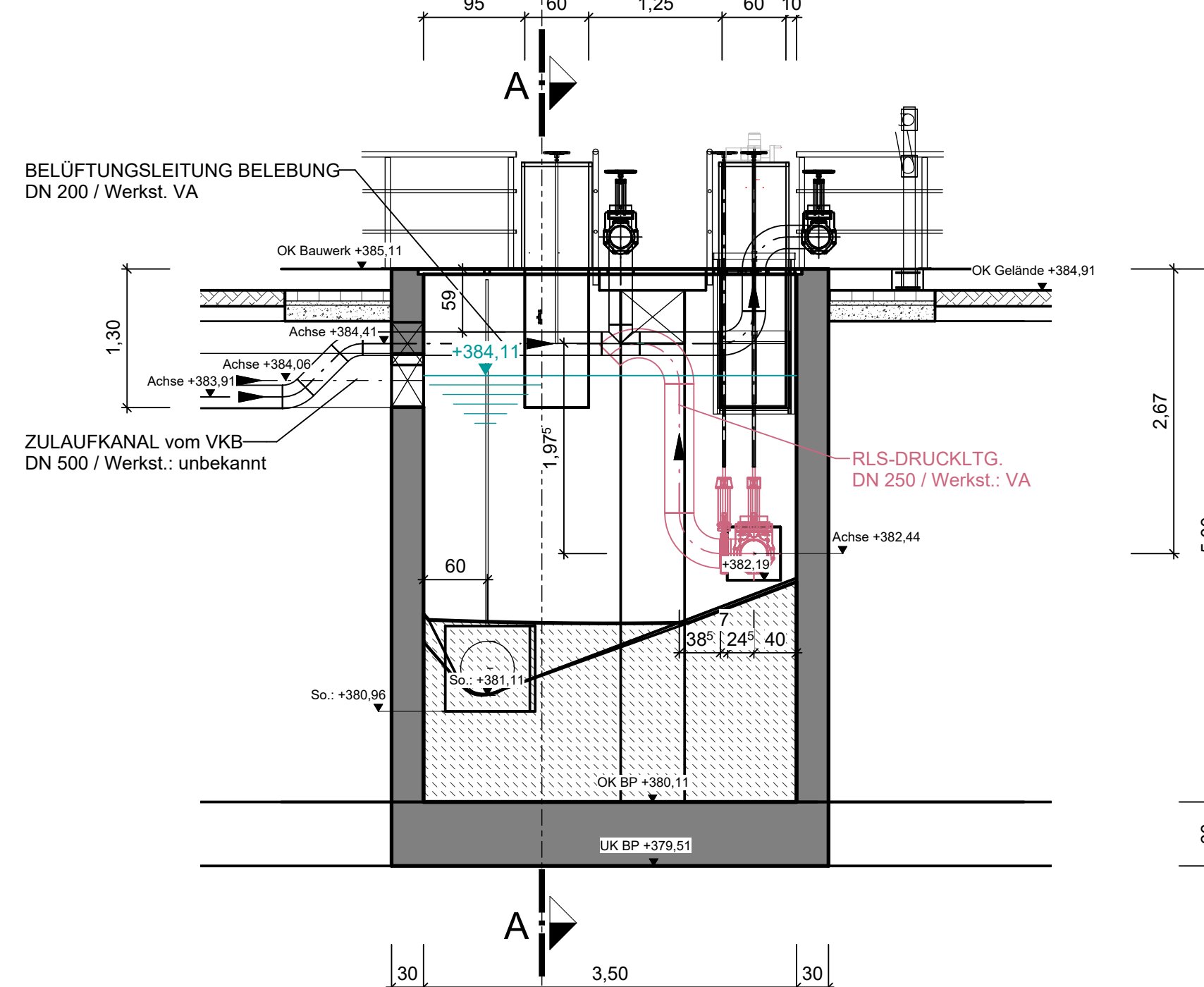

Schnitt F - F

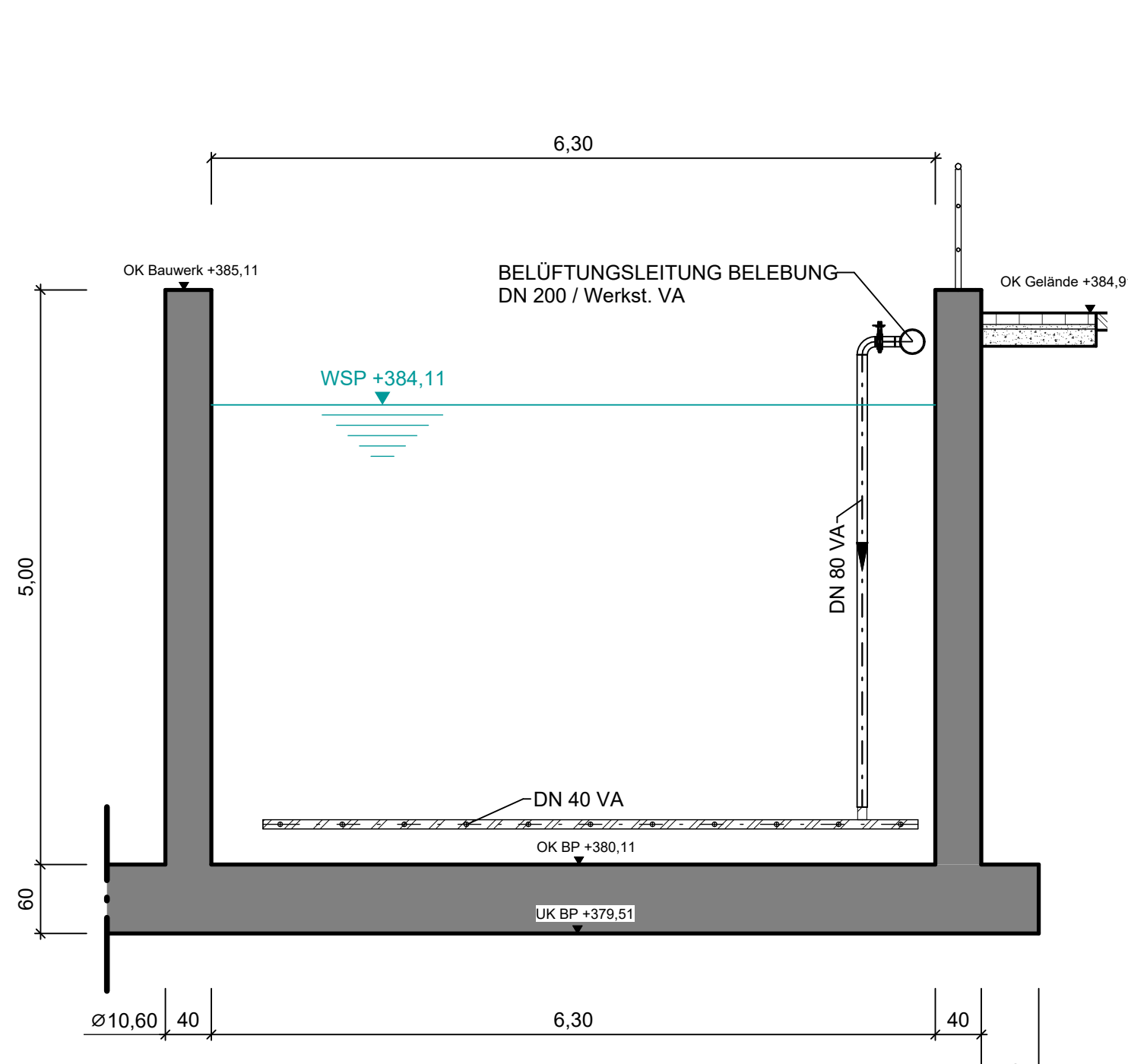

Detail Belüftungsleitungen Einlaufschacht

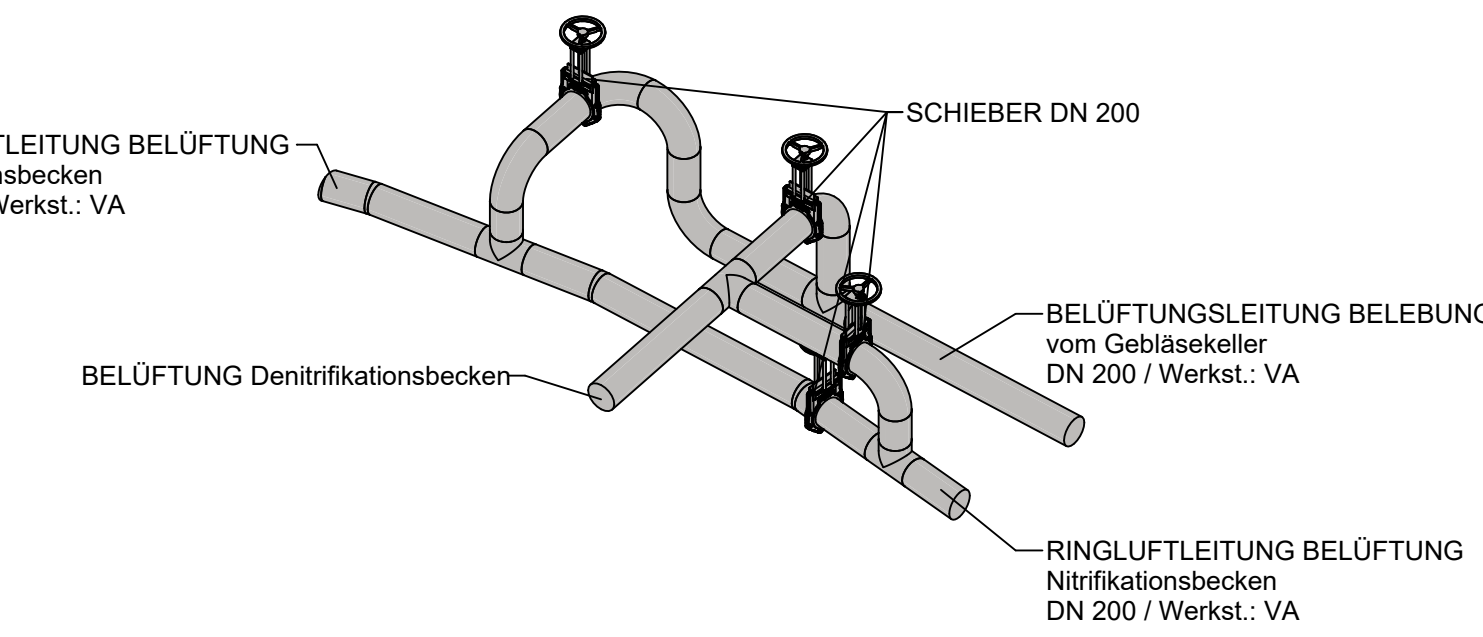

LEGENDE

- Bestand
- Pflasterbelag - Geplant
- Grünfläche

PLANGRUNDLAGE:  
Plan basiert auf Bestandsplänen  
der ROMPF Klärwerk Einrichtung  
(Stand 25.10.88)

Der Inhalt dieser Planunterlagen ist gemäß  
DN ISO 16616 urheberrechtlich geschützt.

Vorabzug

Nicht für die Ausführung freigegeben!

Projekt: Umbau und Erweiterung der KA "Oberes Prümthal" in Watzersath			
Verbandsgemeinde PRÜM			
Planbezeichnung: BELEBUNGSBECKEN - BESTAND			
- Grundriss / Schnitte -			
Bearb.:	Datum:	Maßstab:	
Gez.:	Pr. Nr.: 21043	o.M.	
Gepr.:	Art. Nr.: 10		