

ANSICHT WEST 1

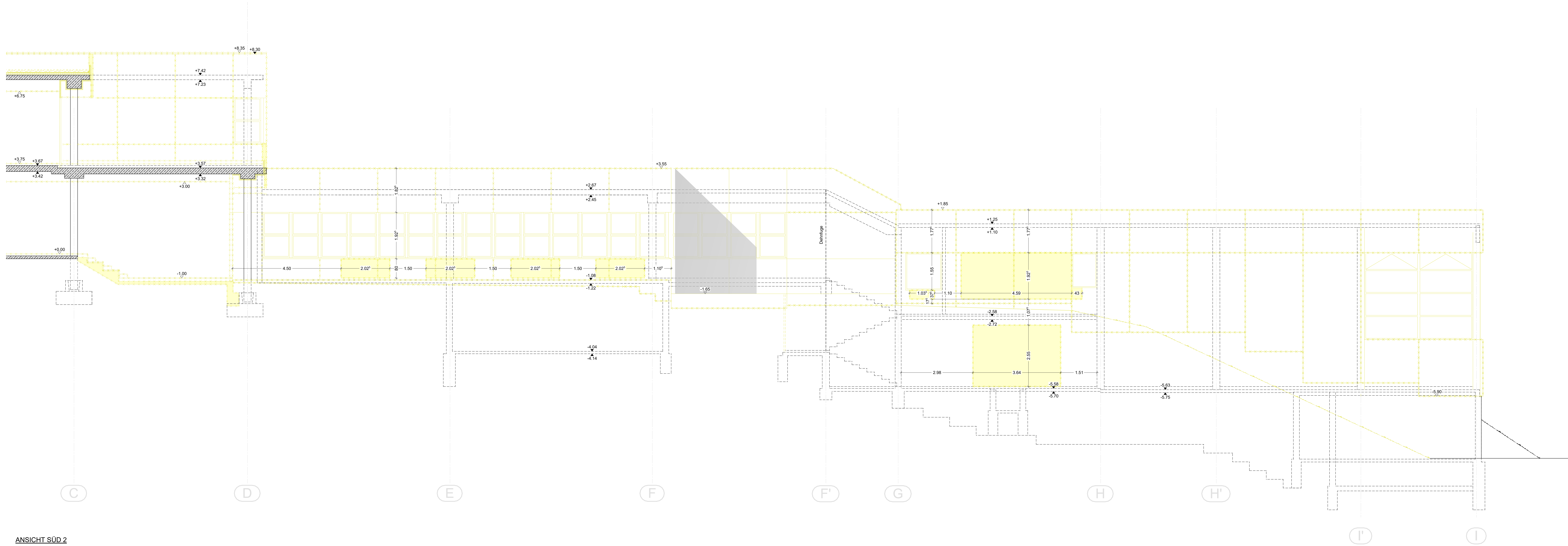

ANSICHT SÜD 2

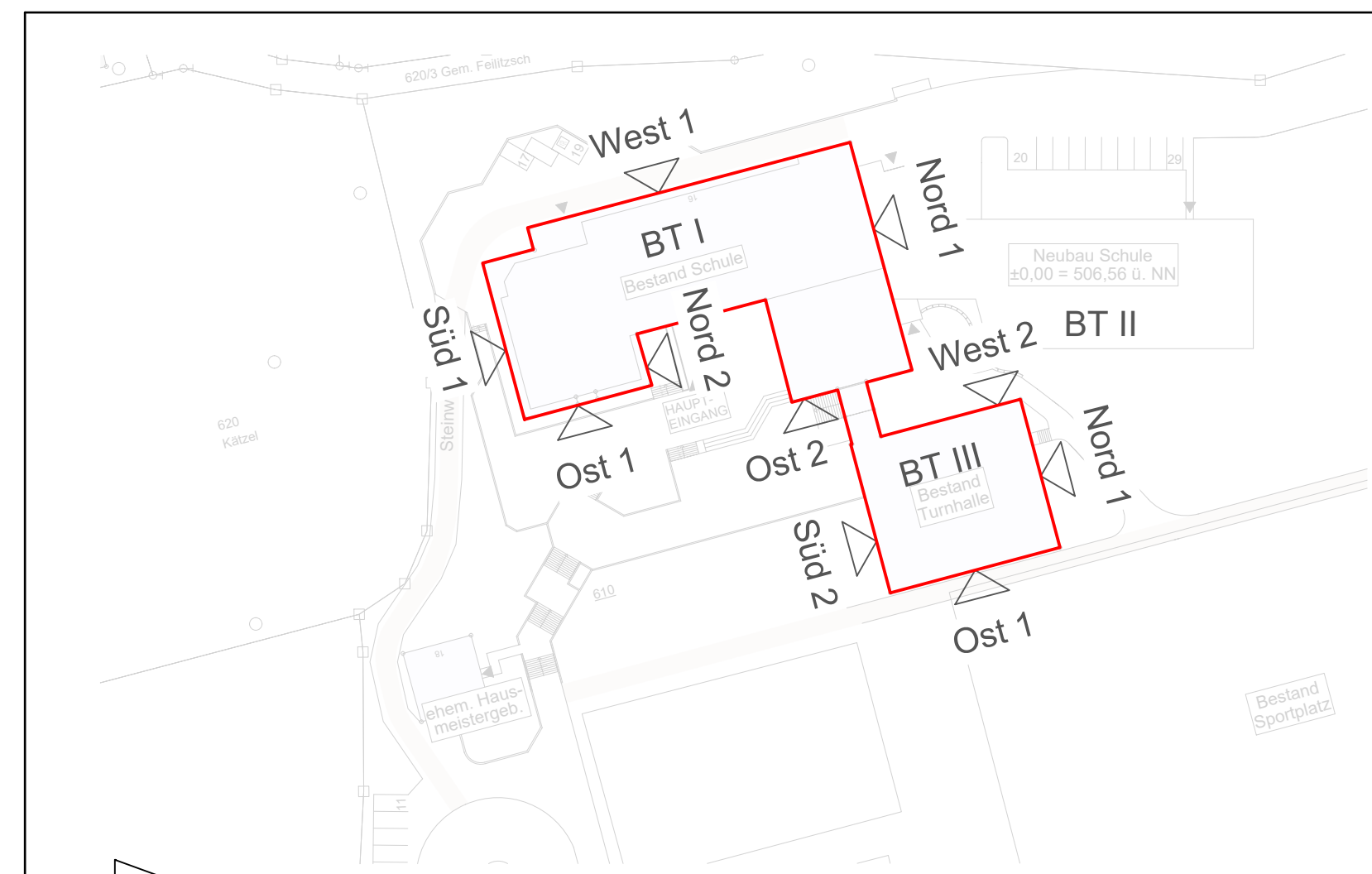

ÜBERSICHTSPLAN M 1 : 1000

Stahlbeton	BD - Bodendurchbruch
unbewehrter Ortbeton	FAS - Fußbodenaussparung
Betonfortgipfel	DD - Deckendurchbruch
Mauerwerk	WD - Wanddurchbruch
Gipskarton-Ständerwand, beidseitig geputzt, repariert mit 2x12,5mm	WS - Wandstütze
Wärmedämmung	WN - Wandnische
Abbruch	WA - Wandausparung
OK Fertigfußboden	Neubau
OK Rohfußboden	UZ - Unterzug
	UK - Unterkante
	OK - Oberkante

Alle Maße sind am Bau zu prüfen.
Unstimmigkeiten sind mit der Bauleitung zu klären.

Plansteller: architekten, ingenieure, schweißbrüder An der Wölfsheide 1 • 75033 Hof Tel. (09281) 7577-0 • (09281) 7577-77 www.thies-consult.com • info@thies-consult.com		THIES CONSULT		Datum: _____ Umschrieb: _____	
Freigabevermerk: Architekt / Fachplaner:		Bauherr:		Datum: _____ Umschrieb: _____	
Datum: _____ Umschrieb: _____		Datum: _____ Umschrieb: _____		Datum: _____ Umschrieb: _____	
Bauch: Verwaltungsgemeinschaft Feilitzsch Hauptstraße 28 95183 Feilitzsch		Grundstück: Steinweg 16 95183 Feilitzsch		Tel. 09281 / 7575-0 Fax 09281 / 47183	
Baueinheiten: Generalsanierung Schule Feilitzsch		Planbezeichnung: AUSFÜHRUNGSPLANUNG Abbruchplan Ansichten West, Süd		506 1:50 698 /	

HIS - 641 / 1900 (1:51mm) Altplan 2028