

ANSICHT OST 1

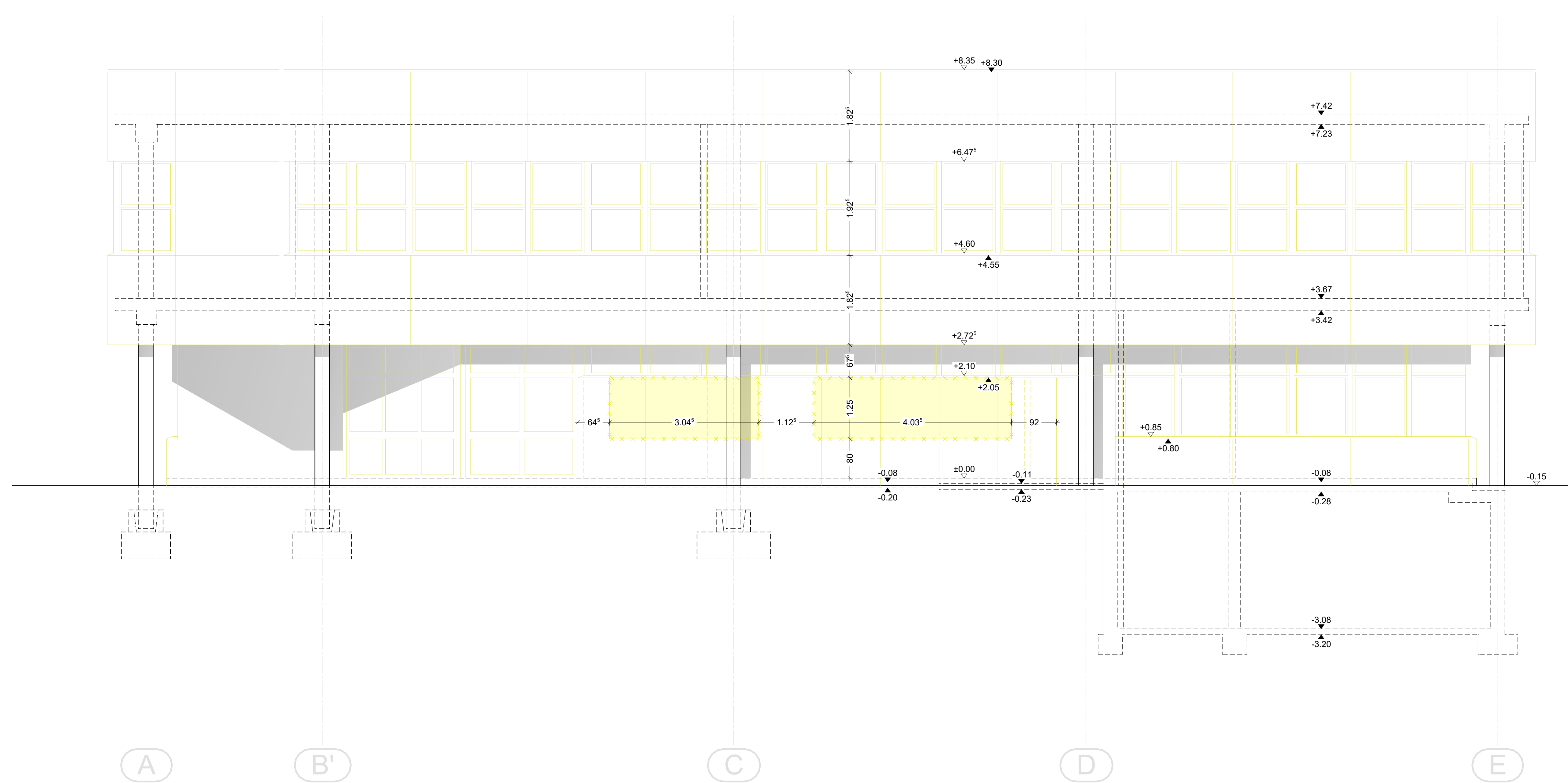

ANSICHT SÜD 1

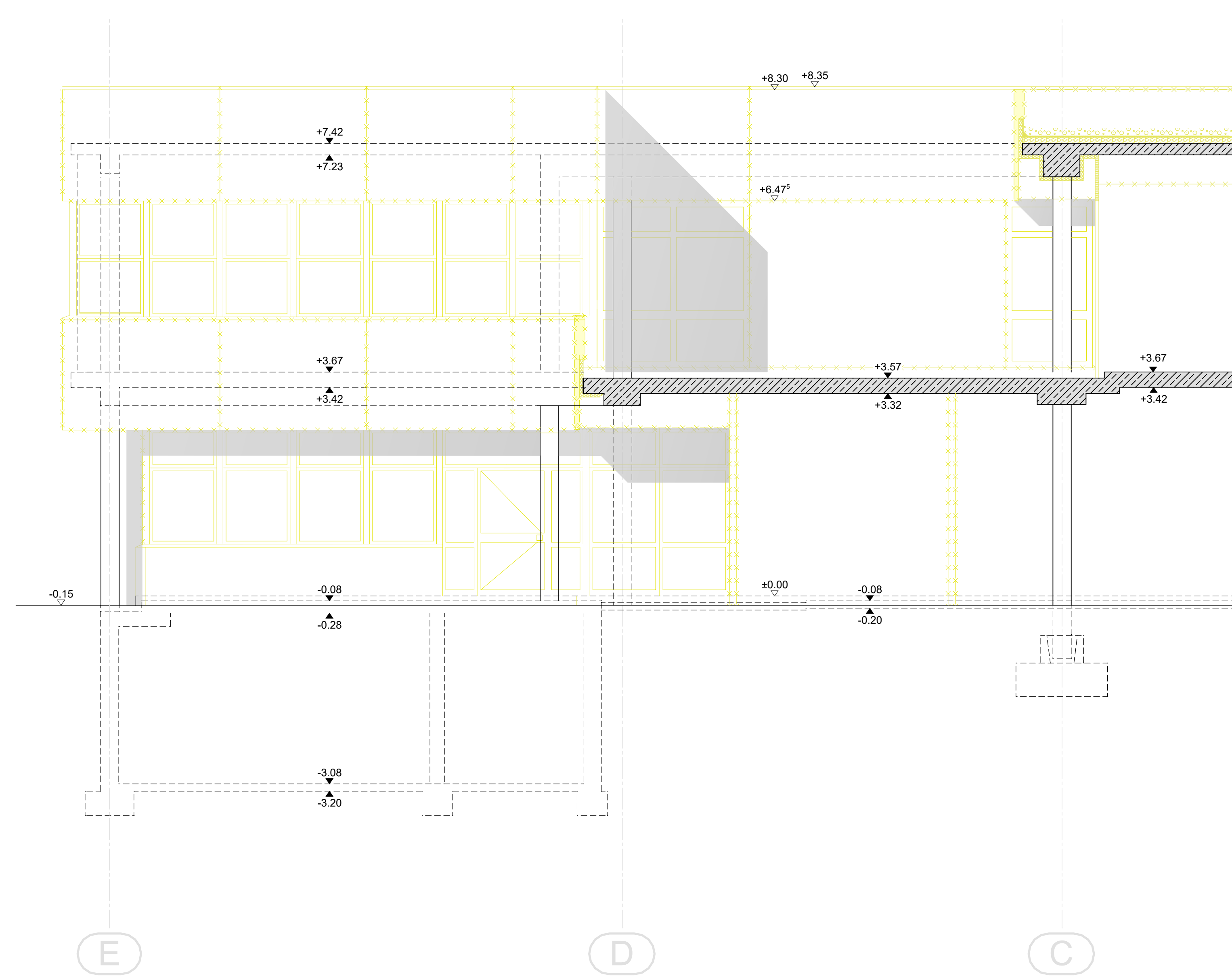

ANSICHT NORD 2

BESTAND/UMBAU

NEUBAU

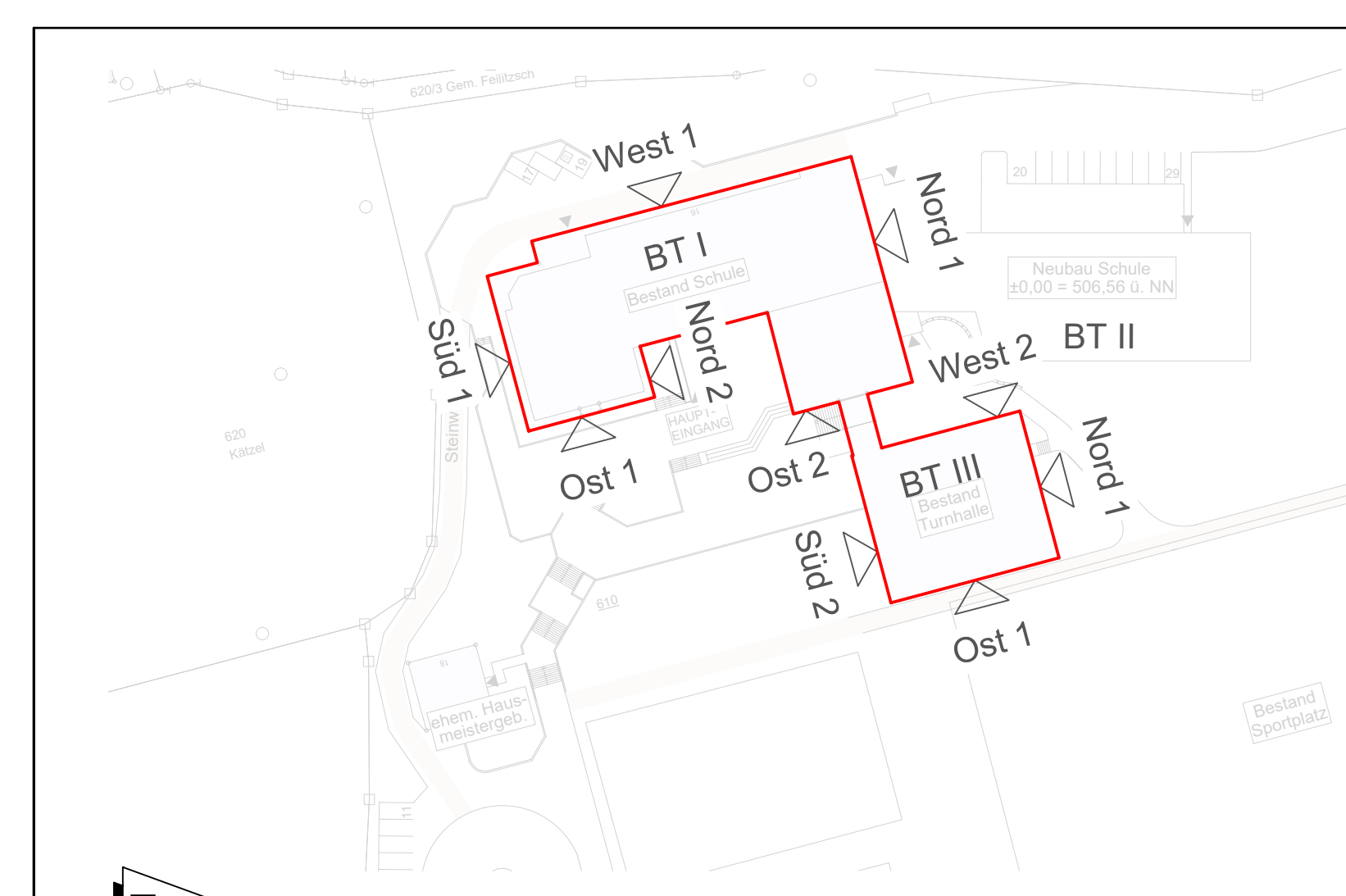

- | | |
|---|--------------------------|
| Stahlbeton | BD - Bodendurchbruch |
| unbewehrter Ortbeton | FAS - Fußbodenaussparung |
| Betonfertigteil | DD - Deckendurchbruch |
| Mauwerk | WD - Wanddurchbruch |
| Gipskarton-Ständerwand, beidseitig
geputzt, gestrichelt mit 2x12,5mm | WS - Wandstütze |
| Wärmedämmung | WN - Wandnische |
| Abbruch | WA - Wandaussparung |
| OK Fertigfußboden | UZ - Unterzug |
| OK Rohfußboden | UK - Unterkante |
| | OK - Oberkante |
| | Neubau |

Alle Maße sind am Bau zu prüfen.
Unstimmigkeiten sind mit der Bauleitung zu klären.

Plansteller:	
architekten, ingenieure, schweißbrüder An der Wölfeisen 4 • 75033 Hof Tel. (09281) 7577-0 • (09281) 7577-77 www.thies-consult.com • info@thies-consult.com	
Freigabevermerk:	
Architekt / Fachplaner:	
Bauherr:	
Datum:	
Unterschrift:	
Datum:	
Unterschrift:	
Bauherr:	
Verwaltungsgemeinschaft Feilitzsch Hauptstraße 28 95183 Feilitzsch	
Grundstück:	
Steinweg 16 95183 Feilitzsch	
Bauherr:	
Generalsanierung Schule Feilitzsch	
Planbezeichnung:	
AUSFÜHRUNGSPLANUNG Abbruchplan Ansichten Ost, Süd	
Tel. 09281 / 757-0 Fax 09281 / 47183	
506	
1:50	
697 /	