Attika Anbindung
MRT-Anbau an GEH1

Dachbegrünung Leistung Landschaftsarchitektur:
Bekiesung

Dachaufbau Leistung Architektur:
Anwendungsklasse K2 Abdichtung gem.: DIN 18531-2
Brandschutz gem. §32NBauO/ Euroklasse A1 (nichtbrennbar)
Beanspruchungsklasse E2

Dachabdichtung:
Oberlage/
Polymerbitumenbahnen (geschweißt)
Erste Lage/
Elastomerbitumenbahnen (selbstklebend/ o. geschweißt)

Dämmstoff mit ≥ 2% Gefälle (Mineralwolle)
Wärmeleitfähigkeit: 0,040 W/(m*K)

Dampfsperre Elastomerbitumenbahn (geschweißt):
bituminöser Voranstrichbituminöser Voranstrich **Anarbeitung an Notabdichtung Rohbau**

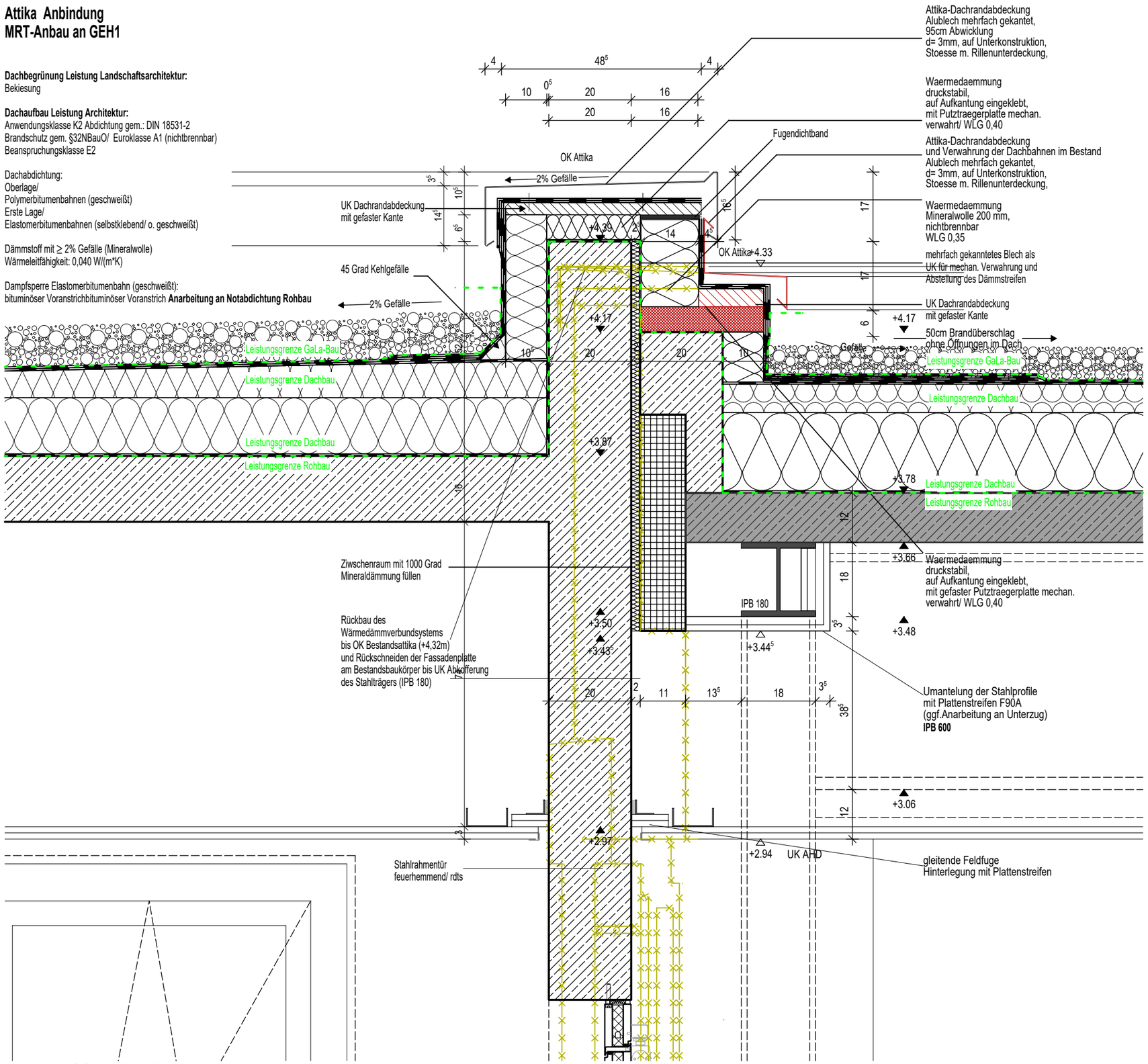

VERTIKALSCHNITT ATTIKA
M 1:10

INDEX	DATUM	GEZ.
04	16.04.2026	TIS
03	06.01.2023	FWI
02	07.06.2022	FWI
01	17.03.2022	FWI
	16.04.2026	
	17.03.2022	FWI

ÄNDERUNGEN

Freigabe
Prüfung
Index2
Arbeitsstand
Freigabe
Ersteller
ART DER ÄNDERUNG

Phase	Gewerk	Liegenschaft	Gebäude	Plantyp	Inhalt/Ebene	Planfeld	Status/Index
5	300	GEH	A0	DT	1_10	328	F04

80041

BAUVORHABEN

KRH KLINIKUM ROBERT KOCH GEHRDEN TEILNEUBAU GEH II
VON-REDEN-STRASSE 1
30989 GEHRDEN
TEL.: 05108 / 690
FAX: 05108 / 69 1002

GEH I (A1)
GEH II (A0)
MRT

5 - AUSFÜHRUNGSPLANUNG -

Detail
D03-328_Attika MRT/ GEH 1

GEZ.: FWI
GEPR.:
FREIGABE:

FACHBEREICH: ARCHITEKTUR
ERSTELLER: SWECO GMBH
PLANTYP:
PLANINHALT:
ERSTELL.-DATUM: 17.03.2022
INDEX: 04 VOM: 16.04.2026
MASSSTAB: 1:10
BLATTGRÖSSE: A3
PLOT-NR.: 6228
SAP-DOKU. & VERS.:

BAUHERR
KLINIKUM REGION HANNOVER GMBH
STADIONBRÜCKE 6
30459 HANNOVER
TEL.: 0511 / 906 75 70

PROJEKTSTEUERUNG
BOS PROJEKTMANAGEMENT GMBH
BERLINER ALLEE 7
30175 HANNOVER
TEL.: 0511 / 957 32 540

GENERALPLANER
SWECO GMBH
FRANKLINSTRASSE 28/29
10587 BERLIN
TEL.: 030 / 700 182 - 0

FACHPLANER

Datei-Code: 5-300-GEH-A0-DT-1_10-328-F04_D03-328_Attika MRT/ GEH 1