Notentwässerung leichte Dachkonstruktion

Dachbegrünung Leistung Landschaftsarchitektur:
Extensive Begrünung (55 kg/m²)

Dachaufbau Leistung Architektur:
Anwendungsklasse K2 Abdichtung gem.: DIN 18531-2
Brandschutz gem. §32NBauO/ Euroklasse A1 (nichtbrennbar)
Beanspruchungsklasse E2

Dachabdichtung:
Oberlage/
Polymerbitumenbahnen (geschweißt)
Erste Lage/
Elastomerbitumenbahnen (selbstklebend/ o. geschweißt)

Dämmstoff mit ≥ 2% Gefälle (Mineralwolle)
Wärmeleitfähigkeit: 0,040 W/(m*K)

Dampfsperre Elastomerbitumenbahn (kaltselbstklebend):

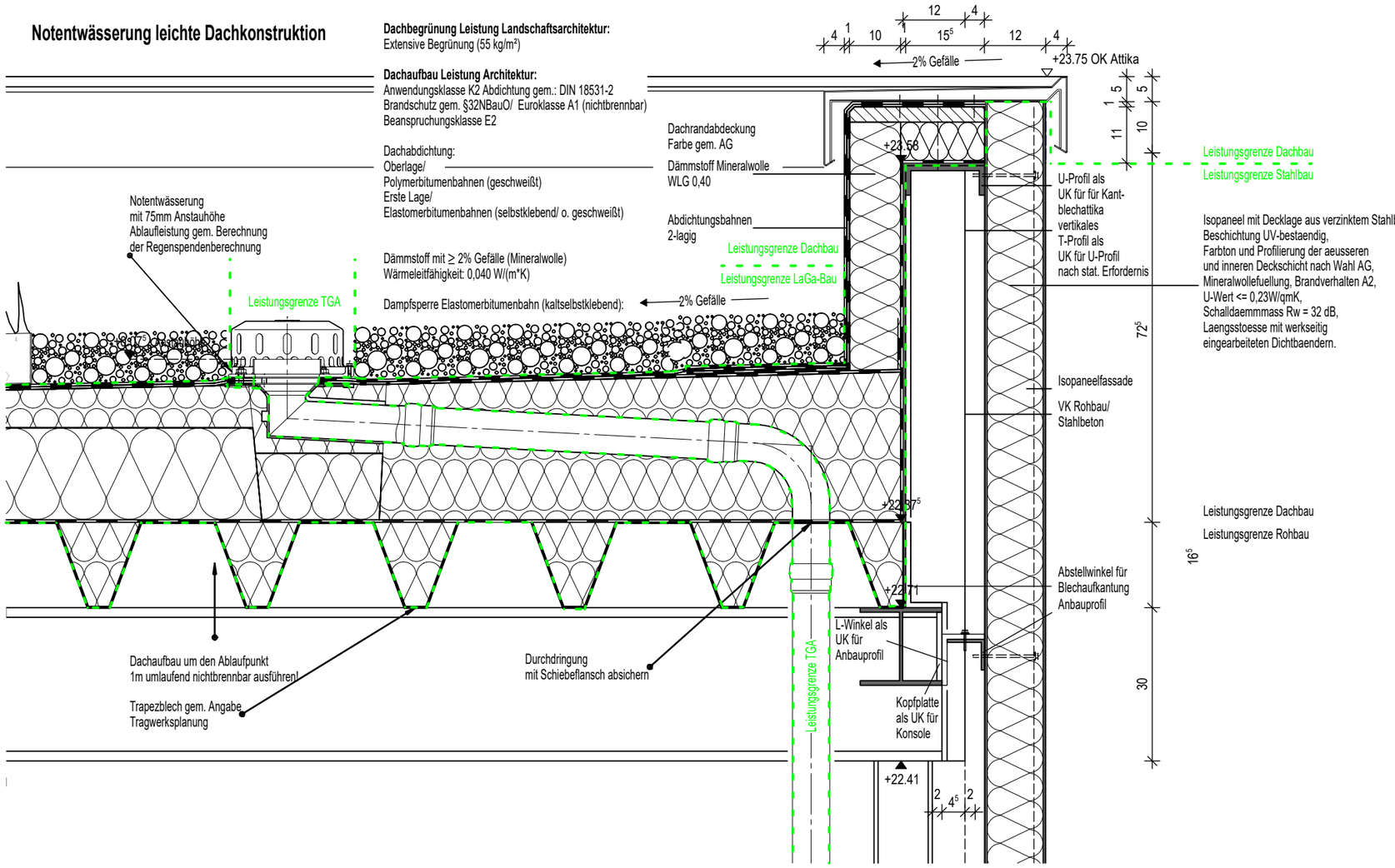

DETAILSCHNITT M:10

INDEX	DATUM	GEZ.
04	16.04.2026	TIS
03	06.01.2023	FWI
02	06.06.2022	FWI
01	09.02.2022	FWI
	16.04.2026	
	20.12.2021	FWI

ÄNDERUNGEN

Freigabe
Prüfung
Index 2
Arbeitsstand
Freigabe
Ersteller
ART DER ÄNDERUNG

Phase	Gewerk	Liegenschaft	Gebäude	Plantyp	Inhalt/Ebene	Planfeld	Status/Index
5	300	GEH	A0	DT	1_10	306	F04

80041

BAUVORHABEN

KRH KLINIKUM ROBERT KOCH GEHRDEN TEILNEUBAU GEH II

VON-REDEN-STRASSE 1
30989 GEHRDEN
TEL: 05108 / 690
FAX: 05108 / 69 1002

GEH I (A1)
GEH II (A0)
MR1

5 - AUSFÜHRUNGSPLANUNG -

Detail
D03-306_Notentw.LD/SD 2

GEZ.: FWI
GEPR.:
FREIGABE:

FACHBEREICH: ARCHITEKTUR
ERSTELLER: SWECO GMBH
PLANTYP:
PLANINHALT:
ERSTELL.-DATUM: 20.12.2021
INDEX: 04 VOM: 16.04.2026
MASSSTAB: 1:10
BLATTGRÖSSE: A3
PLOT-NR.: 6206
SAP-DOKU. & VERS.:

BAUHERR
KLINIKUM REGION HANNOVER GMBH
STADIONBRÜCKE 6
30459 HANNOVER
TEL: 0511 / 906 75 70

PROJEKTSTEUERUNG
BOS PROJEKTMANAGEMENT GMBH
BERLINER ALLEE 7
30175 HANNOVER
TEL: 0511 / 957 32 540

GENERALPLANER
SWECO GMBH
FRANKLINSTRASSE 28/29
10587 BERLIN
TEL: 030 / 700 182 - 0

FACHPLANER

Datei-Code: 5-300-GEH-A0-DT-1_10-306-F04_D03-306_ Notentw.LD/SD 2

DIN A3 H/B = 297 / 420 mm (0.12m²)