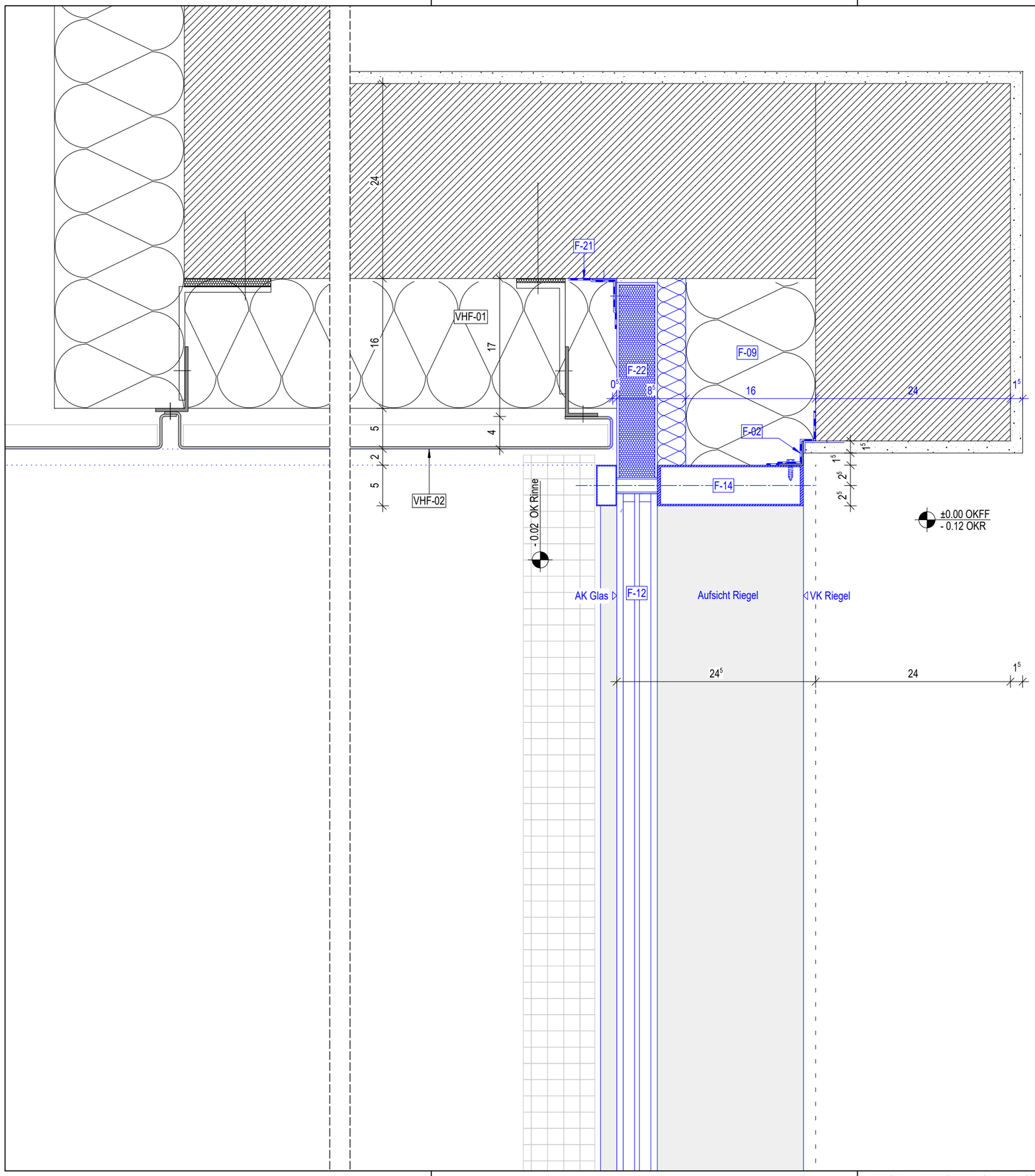

BAUTEILLISTE FASSADE

FASSADE (F-XX)
F-01 Perimeterdämmung WLG-035
F-02 Folie, dampfdicht
F-03 L-Winkellasche (Konsole)
F-04 Blech 2mm, 1x gekanntet
F-05 Edelstahlblech 2mm, 2x gekanntet
F-06 L-Winkelprofil, Verwahrung Dichtfolie
F-07 L-Winkelprofil 3/30/50
F-08 L-Winkelprofil an Riegel+Pfosten dampfdicht befestigt, Farbe wie PfosRieg
F-09 Dämmung Mineralwolle (MW) nach DIN EN 13162 (035)

F-10 Blech 2mm, 1x gekantet
F-11 Blech 2mm, 1x gekantet
F-12 Isolierglas 3-fach, ...
F-13 Riegel: Thermisch getrennte Aluminium Fassaden-Konstruktion
F-14 Pfosten: Thermisch getrennte Aluminium Fassaden-Konstruktion

F-15 L-Winkelprofil (UK Türschwelle)
F-16 L-Winkelprofil 7/200/75
F-17 Isolierung
F-18 Türschwelle Barrierefrei, thermisch getrennt
F-19 Edelstahlblech 2mm
F-20 Außentür
F-21 Folie, diffunsions offen
F-22 Dämmpaneel
F-23 Außentür in PR-Fas. 2-fach Verglasung

VORHANGFASSADE (VHF-XX)
VHF-01 Mineralische Dämmung WLG035 (A1)
VHF-02 Aluminium Blechpaneel
VHF-03 Stahlträger, UK Blechfassade

ROHBAU (R-XX)
R-01 EPS Perimeterdämmung WLG-035
R-02 Bauwerksabdichtung bis OKRD
R-03 Fließkaschierte Noppenbahn

AUSSENANLAGEN (A-XX)
A-01 Fassadenrinne
A-02 Bodenbelag außen

BODENLEGER (B-XX)
B-01 Abstellwinkel+Dichtfolie

PUTZER (P-XX)
P-01 Putz 15 mm
P-02 Putzabschlussprofil

D02 - 265
PR-Fassade-Cafe
H-Schnitt Anschluss VHF

ÄNDERUNGEN

INDEX	DATUM	GEZ.	ART DER ÄNDERUNG
01	21.11.2022	MP	Stand Ausschreibung
	18.10.2022	MP	Freigabe

Vorabzug

Phase	Gewerk	Liegenschaft	Gebäude	Plantyp	Inhalt/Ebene	Planfeld	Status/Index
5	300	GEH	A0	DT	1_5	265	P01

80041

BAUVORHABEN

KRH KLINIKUM ROBERT KOCH GEHRDEN TEILNEUBAU GEH II

VON-REDEN-STRASSE 1
30989 GEHRDEN
TEL: 05108 / 690
FAX: 05108 / 69 1002

GEH I (A1) GEH II (A0) MR I

5 - AUSFÜHRUNGSPLANUNG -

FACHBEREICH: ARCHITEKTUR
ERSTELLER: SWECO GMBH
PLANTYP: Detail
PLANINHALT: D02-265_PR-F-Cafe_H-Schnitt Anschluss VHF
ERSTELL.-DATUM: 18.10.2022
INDEX: 01 VOM: 21.11.2022
MASSSTAB: 1:5
BLATTGRÖSSE: A3
GEZ.: MP
GEPR.:
FREIGABE:
PLOT-NR.: 6152
SAP-DOKU. & VERS.:

BAUHERR
KLINIKUM REGION HANNOVER GMBH
STADIONBRÜCKE 6
30459 HANNOVER
TEL: 0511 / 906 75 70

PROJEKTSTEUERUNG
BOS PROJEKTMANAGEMENT GMBH
BERLINER ALLEE 7
30175 HANNOVER
TEL: 0511 / 957 32 540

GENERALPLANER
SWECO GMBH
FRANKLINSTRASSE 28/29
10587 BERLIN
TEL: 030 / 700 182 - 0

FACHPLANER

Datei-Code: 5-300-GEH-A0-DT-1_5 -265-P01_D02-265_PR-F-Cafe_H-Schnitt Anschluss VHF

H/B = 297 / 420 (0.12m²)