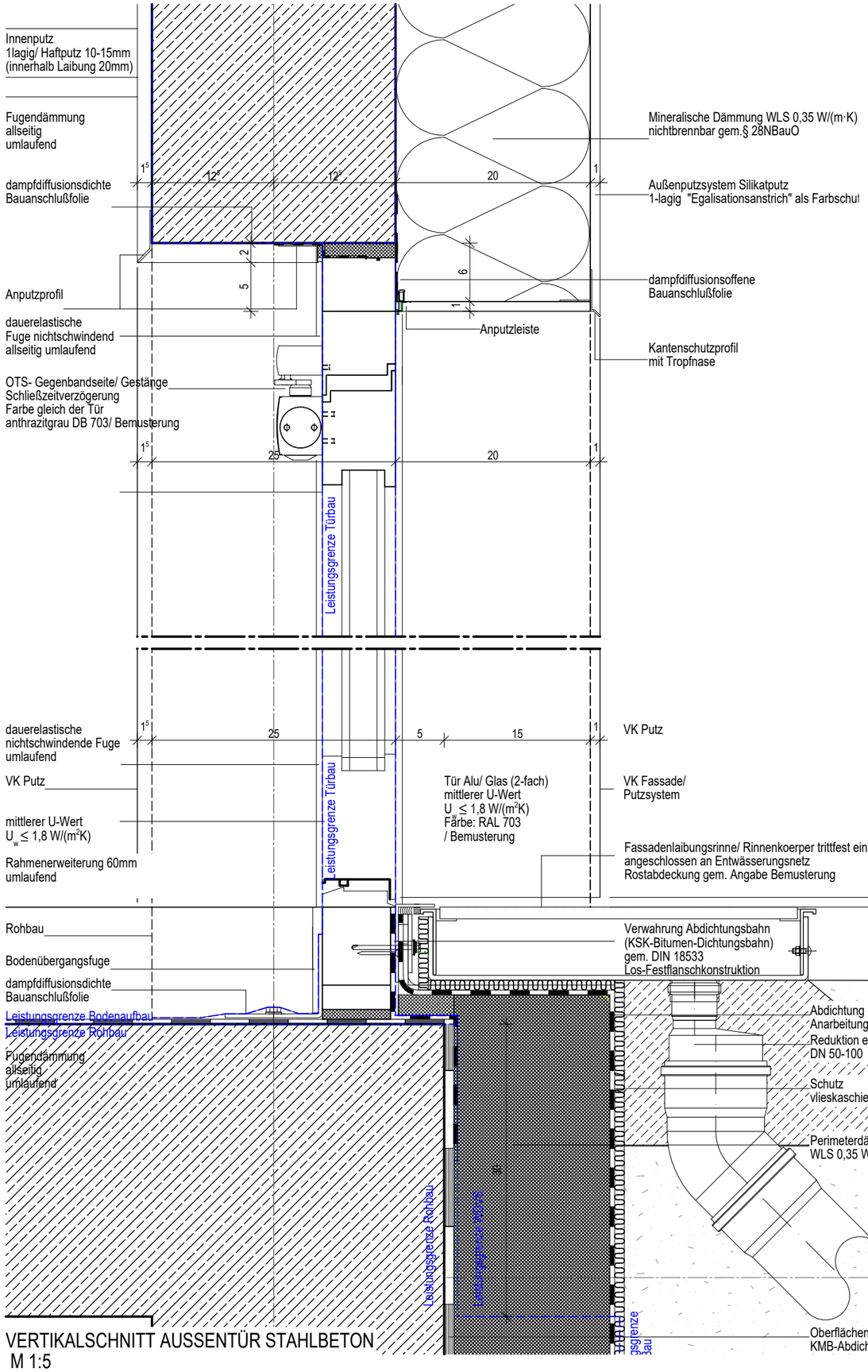

VERTIKALSCHNITT AUSSENTÜR STAHLBETON
M 1:5

ANSICHTSAUSSCHNITT AUSSENTÜR STAHLBETON
M 1:5

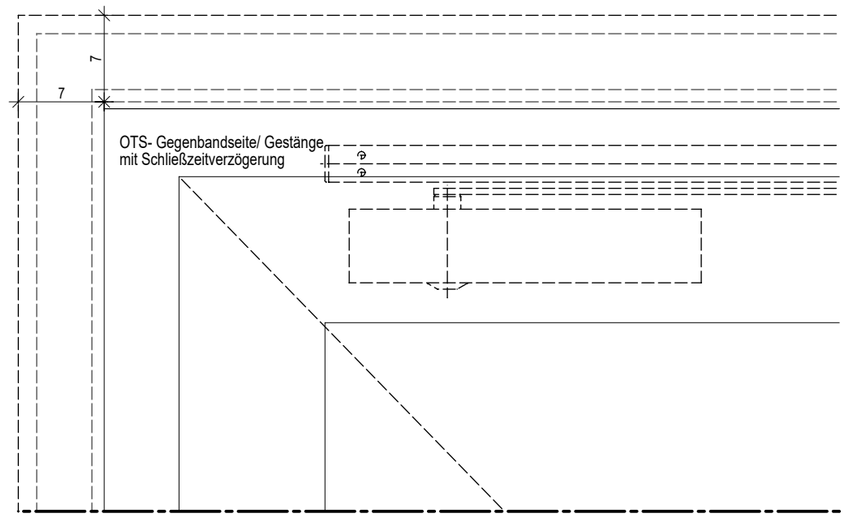

Farbe: Fenster- und Türprofile
verkehrsgrau, RAL 7043/ Bemust.

Farbe: Verblechung und Sonnenschutz
verkehrsgrau, RAL 7043/ Bemust.

Farbe: Wärmedämmverbundsystem
weiß, analog Bestand/ Bemust.

ÄNDERUNGEN

INDEX	DATUM	GEZ.	ART DER ÄNDERUNG
04	24.01.2023	MP	Anonymisiert
03	03.01.2023	FWI	Stand Ausschreibung
02	06.06.2022	FWI	Insel 2
01	09.02.2022	FWI	Arbeitsstand
	09.02.2022	AD	Freigabe
	12.01.2022	FWI	Ersteller

Phase	Gewerk	Liegenschaft	Gebäude	Plantyp	Inhalt/Ebene	Planfeld	Status/Index
5	300	GEH	A0	DT	1_5	234	P04

VORABZUG

80041

BAUVORHABEN

KRH KLINIKUM ROBERT KOCH GEHRDEN TEILNEUBAU GEH II

VON-REDEN-STRASSE 1
30989 GEHRDEN
TEL: 05108 / 690
FAX: 05108 / 69 1002

GEH I (A1) GEH II (A0) MRT

5 - AUSFÜHRUNGSPLANUNG -

FACHBEREICH: Detail
ERSTELLER: D02-234_Auß.-tür VBK V
PLANTYP:
PLANINHALT:
ERSTELL.-DATUM: 12.01.2022 GEZ.: FWI
INDEX: 04 VOM: 24.01.2023 GEPR.: AD
MASSSTAB: 1:5
BLATTGRÖSSE: A3
PLOT-NR.: 6134
FREIGABE:
SAP-DOKU. & VERS.:

BAUHERR
KLINIKUM REGION HANNOVER GMBH
STADIONBRÜCKE 6
30459 HANNOVER
TEL: 0511 / 906 75 70

PROJEKTSTEUERUNG
BOS PROJEKTMANAGEMENT GMBH
BERLINER ALLEE 7
30175 HANNOVER
TEL: 0511 / 957 32 540

GENERALPLANER

FACHPLANER

Datei-Code: 5-300-GEH-A0-DT-1_5 -234-P04_D02-234_Auß.-tür VBK V

DIN A3 H/B = 297 / 420 mm (0.12m²)