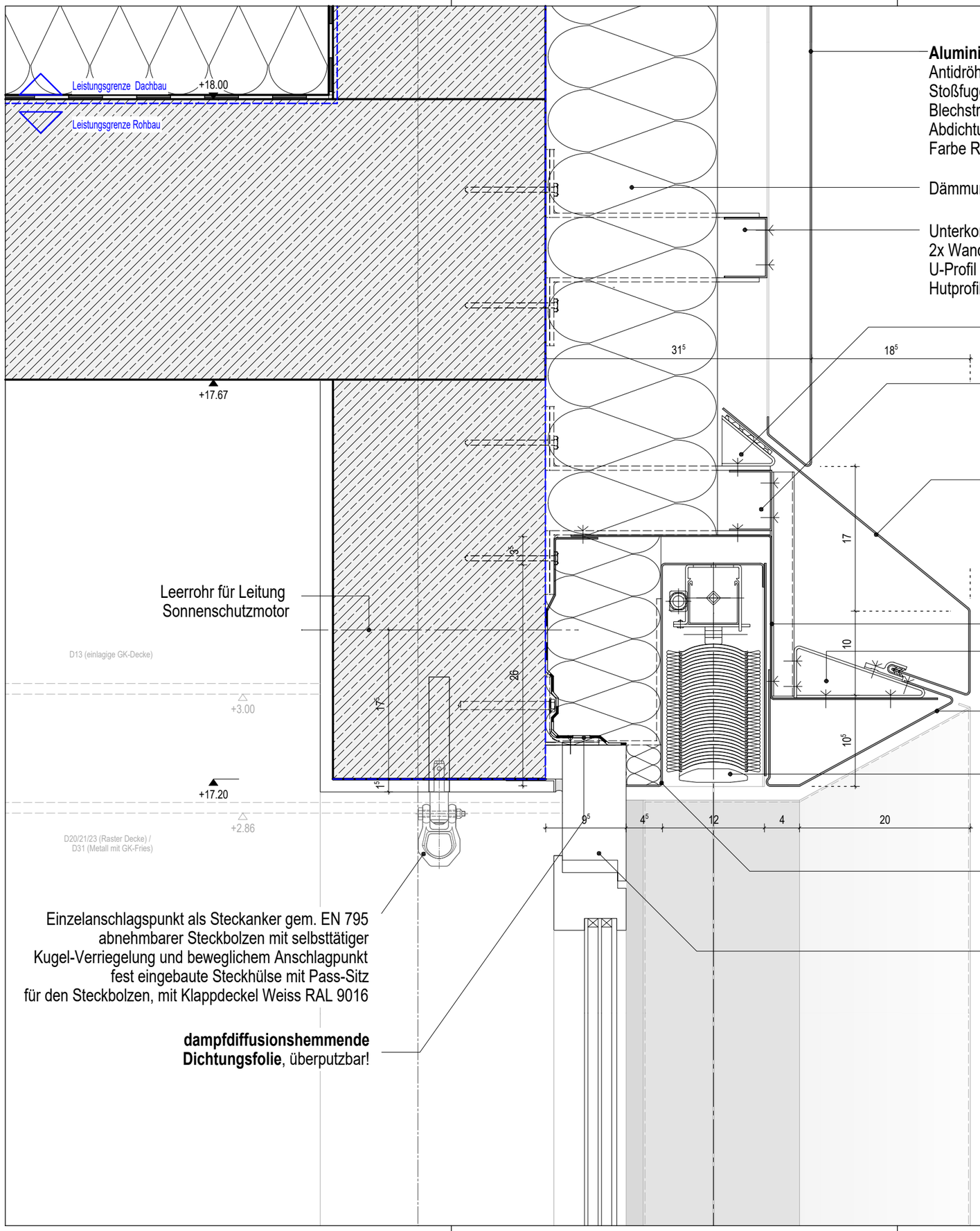

Aluminiumblech (Leistung Fassadenbauer):
Antidröhnbeschichtung, nicht brennbar
Stoßfugen hinterlegt mit beschichtetem
Blechstreifen, Rillendichtung zur
Abdichtung der Stoßfuge
Farbe RAL 9016, nach Bemusterung

Dämmung: Mineralwolle

Unterkontruktion:
2x Wandhalter
U-Profil
Hutprofil

Knotenblech
EPDM-Streifen zur Befestigung des Alubleches

Unterkontruktion:
2x Wandhalter
U-Profil
Hutprofil

Aluminiumblech (Leistung Fassadenbauer):
Antidröhnbeschichtung, nicht brennbar
Stoßfugen hinterlegt mit beschichtetem
Blechstreifen, Rillendichtung zur
Abdichtung der Stoßfuge
Farbe RAL 9016, nach Bemusterung

Leerrohr für Leitung
Sonnenschutzmotor

Brandsperre

Knotenblech

Blechkassette (Lstg. Fensterbauer):
Mehrfach aufgekantet

Raffstore mit gebörtelten Alulamellen (Lstg. Fensterbauer):
Seilengeführt, Lamelletiefe 80mm,
Motorisch gesteuert,
Anthrazitgrau, DB 703, nach Bemusterung

Raffstorekasten (Lstg. Fensterbauer):
Alublech, Vierseitig umlaufend
Anthrazitgrau, DB 703, nach Bemusterung

Einzelanschlagspunkt als Steckanker gem. EN 795
abnehmbarer Steckbolzen mit selbsttätiger
Kugel-Verriegelung und beweglichem Anschlagpunkt
fest eingebaute Steckhülse mit Pass-Sitz
für den Steckbolzen, mit Klappdeckel Weiss RAL 9016

dampfdiffusionshemmende
Dichtungsfolie, überputzbar!

Fensterrahmen (Lstg. Fensterbauer):
Aluminium, Rohrrahmen (Profilrahmen)
Anthrazitgrau, DB 703, nach Bemusterung
Wärmedämmglas 3-fach,
Ug = 0,7 W/(m²K)
Uw =1.000 W/m²K
Res. Schalldämmmaß R´w gem. Nachweis Bauakustik

ÄNDERUNGEN

INDEX	DATUM	GEZ.	ART DER ÄNDERUNG
02	03.01.2023	MP	Sanktionierung
01	10.11.2022	MP	Planungsstand Ausschreibung 10.11.2022
	30.06.2022	?	Freigabe
			Ersteller

Vorabzug

Phase	Gewerk	Liegenschaft	Gebäude	Plantyp	Inhalt/Ebene	Planfeld	Status/Index
5	300	GEH	A0	DT	1_5	203	P02

80041

BAUVORHABEN

KRH KLINIKUM ROBERT KOCH GEHRDEN TEILNEUBAU GEH II

VON-REDEN-STRASSE 1
30989 GEHRDEN
TEL: 05108 / 690
FAX: 05108 / 69 1002

GEH I (A1) GEH II (A0) MRT

5 - AUSFÜHRUNGSPLANUNG -

FACHBEREICH: ARCHITEKTUR
ERSTELLER: SWECO GMBH
ERSTELL.-DATUM: 30.06.2022
INDEX: 02 VOM: 03.01.2023
PLANTYP: Detail
PLANINHALT: D02:203_VHF_VS - Fenster_oben
MASSSTAB: 1:5
BLATTGRÖSSE: A3
PLOT-NR.: 6103
SAP-DOKU. & VERS.:
GEZ.: ?
GEPR.:
FREIGABE:

BAUHERR
KLINIKUM REGION HANNOVER GMBH
STADIONBRÜCKE 6
30459 HANNOVER
TEL: 0511 / 906 75 70

PROJEKTSTEUERUNG
BOS PROJEKTMANAGEMENT GMBH
BERLINER ALLEE 7
30175 HANNOVER
TEL: 0511 / 957 32 540

GENERALPLANER
SWECO GMBH
FRANKLINSTRASSE 28/29
10587 BERLIN
TEL: 030 / 700 182 - 0

FACHPLANER

Datei-Code: 5-300-GEH-A0-DT-1_5 -203-P02_D02-203_VHF_VS - Fenster_oben