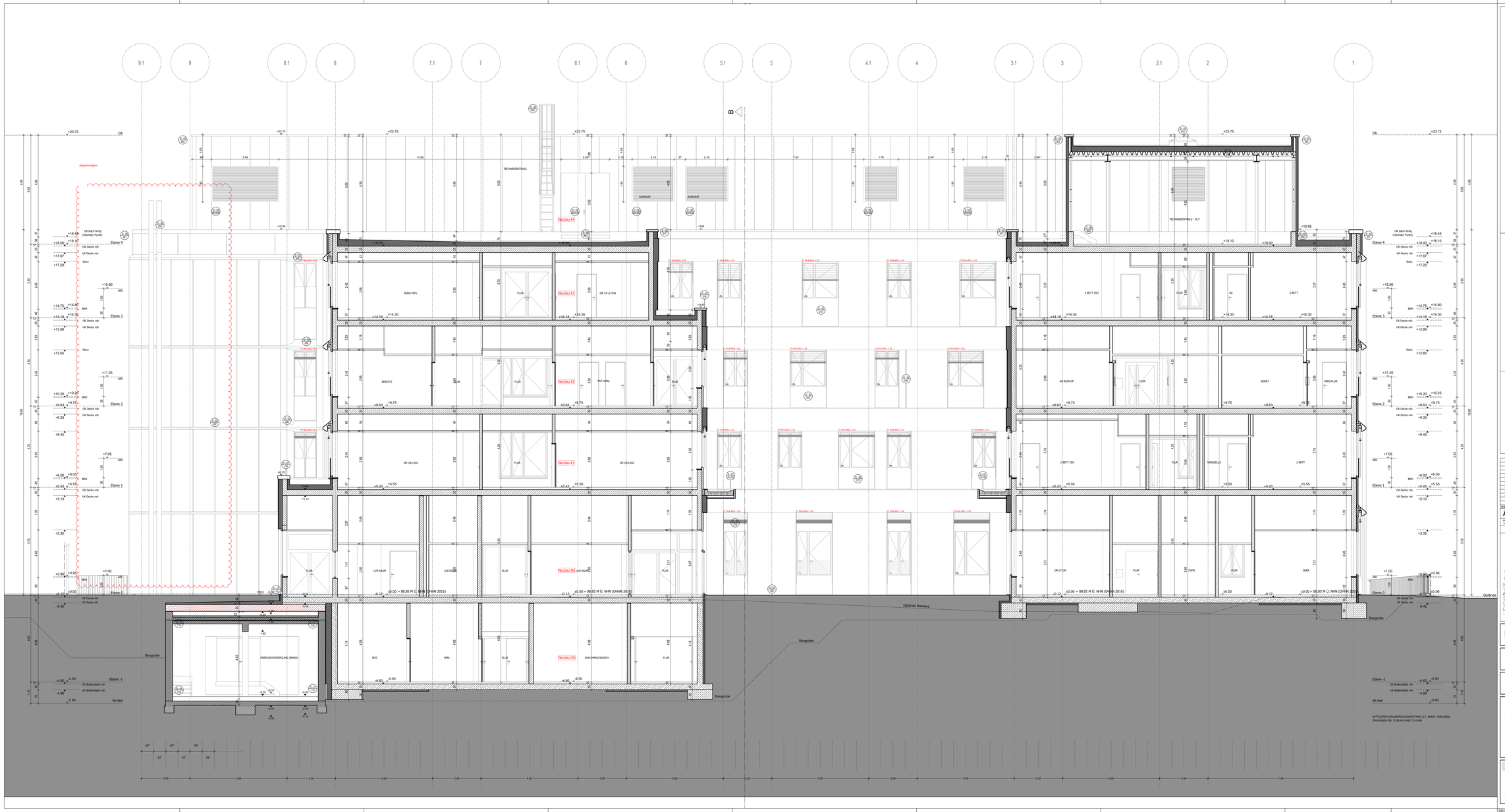

LEGENDE

RAUM
Raumnummer — G02.2.43
Raubezeichn. — Leger Allgemein
Fläche — F 115,00 m² — U 121,60 m
Lichte Höhe — LH2.35 m — BH+2.60 m
Bodenzunder — BN — BD
Lichte Höhe = OK FFB bis UK KHD

TÜR
031.234.4567.558 — Türnummer
TBS 60 — Brandschutz
Holz HPL — Material
siehe Wandanschlüsse
Anlag. Anschlch
5-300-GEH-A0-GE-ED-3-V

WAND
Raumhöhe — Raumbreite
Deckenzunder
Raumhöhe = OK FFB bis UK RD

MATERIALIEN
Stahlbeton — Leichtbauwand — Weiche Dämmung — Stahlbeton BW
Stahlbeton WU — Leichtbauwand F30 — Harte Dämmung — Mauerwerk BW
Mauerwerk — Leichtbauwand F60 — Stahlbeton F90 — Stahlbeton BA BW
STB Fertigteil — Rohrdeckn — Mauerwerk F90 — Mauerwerk BA BW

OBERFLÄCHEN
Sichtbeton — Spachtelung — Fliesen
Schlitzmauerwerk — Trockenputz (Installation) — Putz

SYMBOLE
Bodendurchbruch (BD)
Bodendurchbruch (verdeckt)
Deckendurchbruch (DD)
Wanddurchbruch (WD)
Wandschlitz (WS)
Bodenschlitz (BS)
Deckenschlitz (DS)
Bodenkernbohrung (BKB) / Deckenkernbohrung (DKB)
Wandkernbohrung (WKB)
Sauter Raumfühlung / Sauter Kanalfühlung
Feuerbeschlag/Rauchschalter/ Druckschalter/Melder
FBS - Brandwand DIN 4102-3
FBW - Brauchf Brandwand
A — Schnittführung
12 — Achse (Gebäudeachsen)
Verdeckte Bauteile
Bauteile über Schnittebene
Detailverweis
Brandschutzanlage
Sonnenschutzanlage
+18.00 / +17.67 — OK FFB / OK RD
+17.67 — OK Fertig / OK Rohr
+18.10 — UK Fertig / UK Roh (Decke)
Änderungen (1 Index)
Anlegepunkt TB-Bänder (im Achsraster von 62,5 cm)

BEZEICHNUNGEN
BRANDSCHUTZ
BW — Brandwand
F 30 — feuerhemmend
F 90 — feuerbeständige Bauteil
T 30 — Brandschutztür
T 90 — Rauchschutztür
T 30-RS — feuerhemmende Tür - Rauchschutz
T 90-RS — feuerbeständige Tür - Rauchschutz
dicht — dicht und selbstschliessende Tür
Q 30 — feuerhemmende Verglasung
Q 90 — feuerbeständige Verglasung
Q 30 — feuerhemmende Fensterbänke
Q 90 — feuerbeständige Fensterbänke
FSA A — feuerhemmend aus nichtbrennbaren Baustoffen
FSO A — feuerbeständig aus nichtbrennbaren Baustoffen

HÖHEN
aHD — angelangte Decke
ÜKD — Unterkante Decke (ACF)
DUS — Deckenunterkante
OKD — Oberkante Decke
OK FFB — Oberkante Fertigfußboden

MATERIALIEN
STB — Stahlbeton
MW — Mauerwerk
MW - KM — Mauerwerk / Schmauerwerk
OK — Oberkante
UK — Unterkante — Niveaum
ECSL — Estrich Calciumsulfat
CL — Clay

MATERIALIEN
KAU / LINO — Kautschuk / Linoleum
TEP — Teppich
FLI — Fliesen
SPA — Spachtelung
HOLZ — Holz
NA — Naturstein
BWS — Betonwerkstein
BES — Beton estrich
FUG — Fugenglattstrich
SICHT — Estrich mit staubb. Anstrich
ABD — Abdichtung/Abdichtung
FAS — Fassadefläche

HINWEISE
- Alle Maße sind vor Ort vom Auftragnehmer zu prüfen und zu vergleichen. Unstimmigkeiten sind dem Architekten zu melden.
- Alle Maße sind Rohbaumaße, sofern nicht anders angegeben.
- Clearer Platz gilt nur in Verbindung mit den Plänen der Statik, der Fachingenieure und der Fachfirmen.
- Durchbrüche, Schlitze und Aussparungen, Höhenmasse beziehen sich auf OK FFB.
- Brüstungsmasse und Rohbaumasse, Höhenmasse beziehen sich auf OK FFB.
- Höhenbezüge: Neubau +/-0.00 = 88.85 m ü. NHN (DHHN 2016)
- Alle Maße, die Fenster und Türen betreffen, beziehen sich auf die OK FFF der Grundmaßnahme
- Ausspringende Schächte und Durchbrüche in der Massivwände und Stahlbetonkonstruktion siehe Schlitzpläne der Fachingenieure.
- Die gezeigte Möblierung dient nur der Darstellung der Funktionalität.
- Für Fenster und Oberlichtzonen siehe gesonderte Detailzeichnung.
- Alle Türspezifikationen FB-BW, Alle Detailzeichnungen FB-A
- Alle Maße, die Fenster und Türen betreffen, beziehen sich auf die OK FFF der Grundmaßnahme
- Rücksichtnahme auf die Deckenspiegel und nicht für die Ausführung gedacht
- Siehe hierzu die Ausführungsplanung M1.02 der einzelnen Geschosse
- Stahlbetonstütze in Trockenbauwänden bei Tunnel mit einer Stahlverbindungsgarage sind entsprechend folgender Größen anzuordnen:
  - Tunnel in 10cm Trockenbauwänden bei 1,01m RBW (Breite) und mit einem LK-ID PH0 zu verstärken
  - Tunnel in 12,5cm Trockenbauwänden bei 1,01m RBW (Breite) und mit einem LK-ID PH0 zu verstärken. Stahlprofil zu verstärken.
  - Tunnel in 12,5cm Trockenbauwänden bis 1,01m RBW (Breite) und mit einem Standart LK-ID PH0 zu verstärken.
  - Tunnel in 12,5cm Trockenbauwänden über 1,01m RBW (Breite) und mit einem 150/24 mm starken seitlichen Stahlprofil zu verstärken.
  - Tunnel in 10cm Trockenbauwänden bis 1,10m RBW (Breite) und mit einem 150/24 mm starken seitlichen Stahlprofil zu verstärken.
  - Tunnel in 10cm Trockenbauwänden über 1,10m RBW (Breite) und mit einem 150/24 mm starken seitlichen Stahlprofil zu verstärken.

INDEX	DATUM	GEZ	ÄRT DER ÄNDERUNG
06	16.10.2025	TIS	Freigabe Paket Rohbau- und Erdarbeiten
05	17.05.2024	TIS	Planfortschreibung
04	08.01.2024	AKV	Fortschreibung der Planung
03	06.02.2023	HMT	Arbeitsstand WT
02	08.07.2021	HMT	Arbeitsstand WP1
01	02.07.2021	HMT	Arbeitsstand LP3
	02.07.2021		Freigabe
	02.07.2021	HMT	Erstellar

Änderungen

Phase (KOSTE)	Planungs-bereich	Laufende Nummer	Gebäude	Plantyp	Planinhalt (Blatt)	Planfeld	Index (Blatt)	
5	300	GEH	A0	SC	1_50	004	F06	Schnitt DD 06

KRH Kumavo Expert Klinik Gesellschaft

Von-Raden-Straße 1
30989 Gehrden

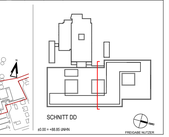

FREIGABE INCYCLE

BAUHERR:
KRH Kumavo Expert Klinik Gesellschaft
KLINIKUM REGION HANNOVER GMBH — TEL.: 0511/ 906 75 70
STADTHBRÜCKE 6 — FAX.: 0511/ 906 75 79
30455 HANNOVER — MAIL: neubau@kh.de
FREIGABE BAUHERR

PROJEKTSTEUERUNG:
BOS Project Management
BOS PROJEKTMANAGEMENT GMBH — TEL.: 0511/ 907 32 540
BERLINER ALLEE 7 — FAX.: 0511/ 907 32 599
30175 HANNOVER — MAIL.: zentrale@bos-pm.de

GENERALPLANUNG:
sweco
SWECO GMBH — TEL.: 030 / 700 182 - 0
FRANKLINSTRASSE 29/29 — FAX.: 030 / 700 182 - 180
10587 BERLIN — MAIL.: architects@sweco-gmbh.de
FREIGABE PLANUNG

KRH Klinikum Robert Koch Gehrden Teilneubau GEH II

80041

Architektur — SWECO ARCHITECTS

ZAGBEREICH — ERSTELLER — FREIGABE

Schnitt — Schnitt DD — 4033

PLANTYP — PLANINHALT — PLOT NR.

5 — -AUSFÜHRUNGSPLANUNG-

Datum: 02.07.2021
Plan-Index: 06 vom: 16.10.2025
SAP-Doku.-Version:

Maßstab: 1:50
Blattgröße: A0 Überlänge

gez.: HMT
gegr.:

Datei-Code: 5-300-GEH - A0- SC - 1_50-004 -F06_Schnitt DD

DIN A0 Überlänge H/B = 841 / 1750 mm (1,5 m²)