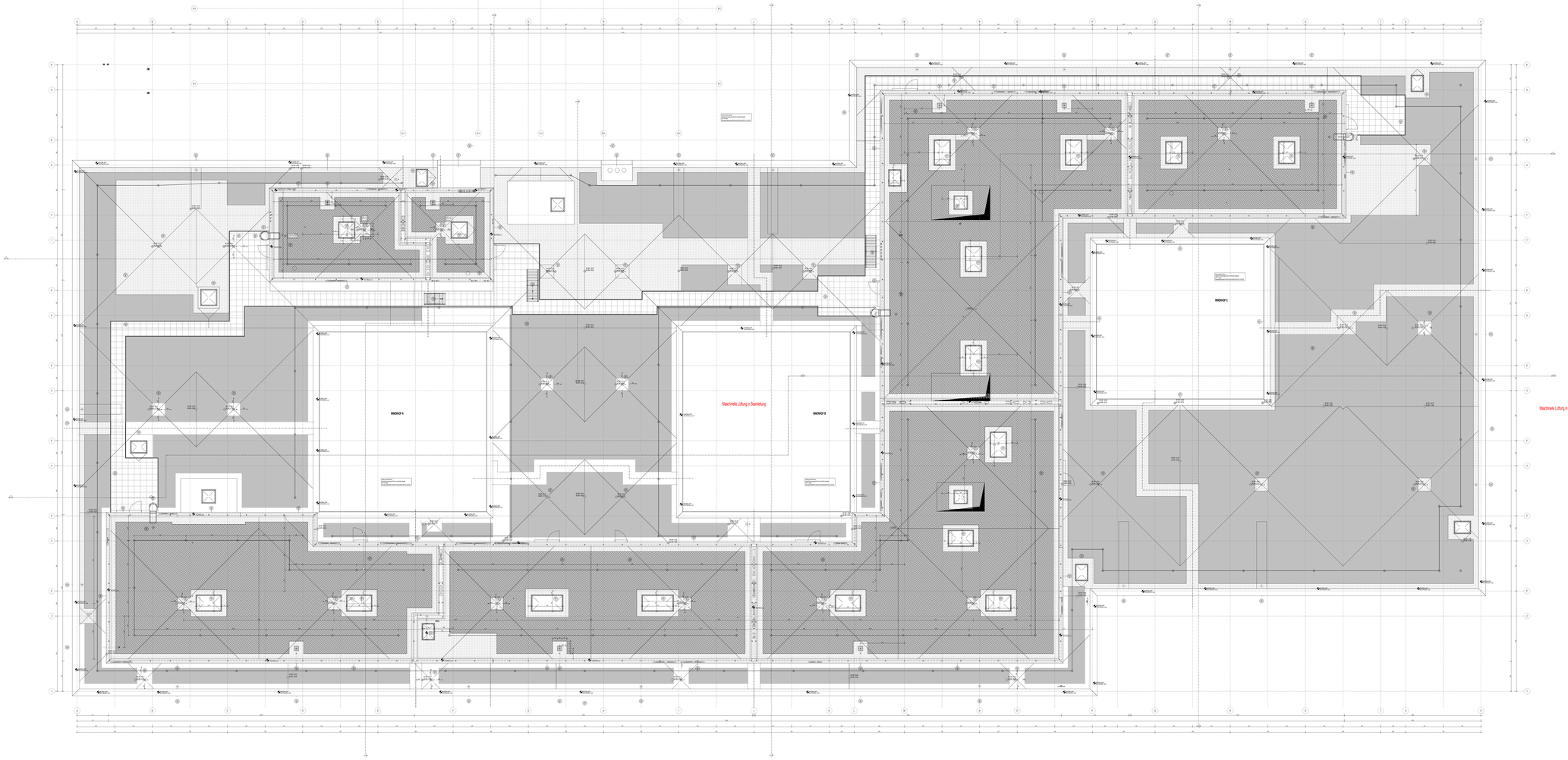

LEGENDE

RAUM

alte Raumnummer
Raumnummer — 5 — GEH A 0 GR 100b
Raumbezeichnung — Lager
Fläche — 15,00m²
Höhe Mittel — 2,50 — 2,50 — 2,50 m
Bodenbelag — Linoleum — Linoleum — Linoleum
Verlegung: E: Leiterform Stoßverband

Lichte Höhe < OK FFB bis UK AKD
Raumhöhe < UK FFB bis UK RD
Unterzug
Stützen, Pfeiler
Deckenraumen
***Lichte Höhe < OK FFB bis UK AKD**
***Raumhöhe < UK FFB bis UK RD**

TÜR

F-F 30 EN 1634-1 — Türsystem
T30 - C2 - GSK — Brandschutz: Schaltkreis
Sm - Sa - Ss — Material / Türoberfläche
Sa — Sonstiges Anforderungen: Lichte Breite
alte Raumbezeichnung
neue Raumbezeichnung
Türnummer
5.GEH.GR.E.E05.T.01

WAND

alte Wandbezeichnung
neue Wandbezeichnung
5.GEH.GR.E.E05.E.01

MATERIAL

Stahlbeton
Stahlbeton W1
Mauerwerk
Leichtbauwand
Leichtbauwand F30
Leichtbauwand F30
Glas-Fertigteil
Weiche Dämmung
Harte Dämmung
Putzleiste
F30
BW
BW BM

SYMBOLE

Bodenbeschlag (BS)
Bodenbeschlag (verdeckt)
Deckenbeschlag (DS)
Wandbeschlag (WS)
Wandschlag (WS)
Bodenwelle (WS)
Deckenwelle (DS)
Bodenkehlung (BKS)
Deckenkehlung (DKS)
Wandkehlung (WKS)
Bodenablauf
Deckenablauf
Fensterbrüstung/Wandfuter/ Deckengehäuse
Türfalzlänge
Türfalzbreite
Schlagseite
Tür Schließen Taster
Rufleitung
Taster Rauch-Rückmeldung
Taster Rauch-Melder RWA
Kabelkanal
FSE - Brandwand DIN 4102-3
FSE - Bauart Brandwand
Wanderdämpfung Trockenbau
Wanderdämpfung Trockenbau verdübtes Profil
Wanderdämpfung Trockenbau Rammschutz / Handlauf

FENSTER

Sacrosiles Anforderungen
Sicherheitsanforderungen Glasbruchsicherheit
Sicherheitsverglasung
Blendschutzanlage
Verschattung
OK/FF | OK/RD
OK Fertig | UK Rohr
OK Fertig | UK Rohr (Decke)
OK Fertig / Achs
Deckenversatz
Änderungen | Index

BEZEICHNUNGEN

GEBÄUDEARTEN
BA — Bauabschnitt
BW BM — Brauch Brandwand
F30 — Brandschutzanforderungen F30
F90 — Brandschutzanforderungen F90
T — Technikzentrale
T-B-HTA — Technikzentrale TU - Raumschaft - HT
T-B-NSV — Technikzentrale TU - Raum - NSV
GF — Grün- und Landschaftsanlage TU
UT — Unterschwemmte TU
RWA — Rauch- und Wärmeabzugsanlage
RWA — Rauch- und Wärmeabzugsanlage
AW — Außenwand
BT — aus entfernbarem Bauteilen
TRA — aus entfernbarem Bauteilen
TRW — aus entfernbarem Bauteilen

VÖGEL
ARB — angebrochen Decke
BKS — Bodenkehlleiste bis 2m/FB
DKS — Deckenkehlleiste
WKS — Wandkehlleiste
BW — Bodenwelle
DW — Deckenwelle
WW — Wandwelle

BEZEICHNUNGEN
BS — Bodenbelag
DS — Deckenbelag
WS — Wandbelag
SW — Sockelwelle
SK — Sockelkehlung
FSH — Fensterbrüstung
FS — Fensterbank
FL — Fensterleibung
FSL — Fensterlaibung
FSW — Fensterwange
FSU — Fensterunterwange
FSO — Fensterobergurt
FL — Sole

MATERIALIEN
Ahorn / Linoleum — Ahornholz / Linoleum
Fliesen — Fliesen
Putz — Putz
Spachtelung — Spachtelung
Metall — Metallteile
Stahl — Stahlteile
Edelstahl — Edelstahl
Kunststoff — Kunststoffteile
Glas — Glasteile
Gummi — Gummiteile
Stoff — Stoffteile
Holz — Holzteile
Gipskartonplatte — Gipskartonplatte
Gipsfaserplatte — Gipsfaserplatte
Faserplatte — Faserplatte

VERWEIS AUF EXTERNE PLANUNG

FTS / Fs Rankel
5-400-ZEH-AS-ER-E05-100-F11, 30.05.2022
5-400-ZEH-AS-ER-E05-100-F11, 30.05.2022
5-400-ZEH-AS-ER-E05-100-F11, 30.05.2022
5-400-ZEH-AS-ER-E05-100-F11, 30.05.2022
5-400-ZEH-AS-ER-E05-100-F11, 30.05.2022

Blitzschutzanlage TN Tonnen
5-400-ZEH-AS-ER-E05-100-F11, 30.05.2022

Elpi / Fs Rauch
5-400_ZEH_AS_IX_-_-_-_-pdf/dwg/1
5-400_ZEH_AS_IX_-_-_-_-pdf/dwg/2
5-400_ZEH_AS_IX_-_-_-_-pdf/dwg/3
5-400_ZEH_AS_IX_-_-_-_-pdf/dwg/4
5-400_ZEH_AS_IX_-_-_-_-pdf/dwg/5
5-400_ZEH_AS_IX_-_-_-_-pdf/dwg/6

Fernsprechanlage / Fs Rauch
5-400_ZEH_AS_IX_-_-_-_-pdf/dwg/7

Feuerlöschanlage / Fs Rauch
5-400_ZEH_AS_IX_-_-_-_-pdf/dwg/8

WANDTYPEN TROCKENBAU

Wandtyp 1 - Trennwand - beidseitig je 2 Trockenbauwände mit je 2x GK-Platten Wandstärke = 12 cm Abw.=10 cm - 12 cm

Wandtyp 2 - Trennwand - beidseitig je 2x GKB-Platten zu Feuerhaus hin mit 2x CD/UD-Profilen Wandstärke = 15 CD Abw.=12 cm - 15 cm

Wandtyp 3 - Trennwand - zu Treppenraum hin mit 2x GKB-Platten zu Feuerhaus hin mit 2x CD/UD-Profilen Wandstärke = 15 CD Abw.=12 cm - 15 cm

Wandtyp 4 - Trennwand - zu Treppenraum hin mit 2x GKB-Platten zu Feuerhaus hin mit 2x CD/UD-Profilen Wandstärke = 15 cm Abw.= 18 cm - 18 cm

Wandtyp 5 - Trennwand - beidseitig je Feuerhaus hin mit 2x GKB-Platten Wandstärke = 15 cm Abw.= 12 cm - 15 cm

Wandtyp 6 - Trennwand - zu Treppenraum hin mit 2x GKF-Platten zu Feuerhaus hin mit 2x GKB-Platten Wandstärke = 15 cm Abw.= 18 cm - 18 cm

Wandtyp 7 - Trennwand - beidseitig je 2x GKB-Platten Wandstärke = 15 cm Abw.= 12 cm - 15 cm

Wandtyp 8 - Trennwand - zu Treppenraum hin mit 2x GKB-Platten zu Feuerhaus hin mit 2x GKB-Platten Wandstärke = 15 cm Abw.= 18 cm - 18 cm

Wandtyp 9 - Installationswand - beidseitig je 2x Trockenbauwände mit 2x GKB-Platten zu Feuerhaus hin mit 2x GKB-Platten Wandstärke = 15 cm Abw.= 12 cm - 15 cm

Wandtyp 10 - Installationswand - zu Treppenraum hin mit 2x GKB-Platten zu Feuerhaus hin mit 2x GKB-Platten Wandstärke = 15 cm Abw.= 12 cm - 15 cm

Wandtyp 11 - Installationswand - beidseitig je Feuerhaus hin mit 2x GKB-Platten Wandstärke = 15 cm Abw.= 12 cm - 15 cm

Wandtyp 12 - Installationswand - zu Treppenraum hin mit 2x GKF-Platten zu Feuerhaus hin mit 2x GKB-Platten Wandstärke = 15 cm Abw.= 18 cm - 18 cm

Wandtyp 13 - Installationswand - beidseitig je Feuerhaus hin mit 2x GKB-Platten Wandstärke = 15 cm Abw.= 12 cm - 15 cm

Wandtyp 14 - Installationswand - zu Treppenraum hin mit 2x GKF-Platten zu Feuerhaus hin mit 2x GKB-Platten Wandstärke = 15 cm Abw.= 18 cm - 18 cm

Wandtyp 15 - Installationswand - beidseitig je Feuerhaus hin mit 2x GKB-Platten Wandstärke = 15 cm Abw.= 12 cm - 15 cm

Wandtyp 16 - Installationswand - zu Treppenraum hin mit 2x GKF-Platten zu Feuerhaus hin mit 2x GKB-Platten Wandstärke = 15 cm Abw.= 18 cm - 18 cm

Wandtyp 17 - Installationswand - beidseitig je Feuerhaus hin mit 2x GKB-Platten Wandstärke = 15 cm Abw.= 12 cm - 15 cm

Wandtyp 18 - Installationswand - zu Treppenraum hin mit 2x GKF-Platten zu Feuerhaus hin mit 2x GKB-Platten Wandstärke = 15 cm Abw.= 18 cm - 18 cm

Wandtyp 19 - Installationswand - beidseitig je 2x GKB-Platten Wandstärke = 15 cm Abw.= 12 cm - 15 cm

Wandtyp 20 - Installationswand - zu Treppenraum hin mit 2x GKF-Platten zu Feuerhaus hin mit 2x GKB-Platten Wandstärke = 15 cm Abw.= 18 cm - 18 cm

Wandtyp 21 - Installationswand - beidseitig je Feuerhaus hin mit 2x GKB-Platten Wandstärke = 15 cm Abw.= 12 cm - 15 cm

Wandtyp 22 - Installationswand - zu Treppenraum hin mit 2x GKF-Platten zu Feuerhaus hin mit 2x GKB-Platten Wandstärke = 15 cm Abw.= 18 cm - 18 cm

Wandtyp 23 - Installationswand - beidseitig je 2x GKB-Platten Wandstärke = 15 cm Abw.= 12 cm - 15 cm

Wandtyp 24 - Installationswand - zu Treppenraum hin mit 2x GKF-Platten zu Feuerhaus hin mit 2x GKB-Platten Wandstärke = 15 cm Abw.= 18 cm - 18 cm

Wandtyp 25 - Installationswand - beidseitig je Feuerhaus hin mit 2x GKB-Platten Wandstärke = 15 cm Abw.= 12 cm - 15 cm

Wandtyp 26 - Installationswand - zu Treppenraum hin mit 2x GKF-Platten zu Feuerhaus hin mit 2x GKB-Platten Wandstärke = 15 cm Abw.= 18 cm - 18 cm

Wandtyp 27 - Installationswand - beidseitig je 2x GKB-Platten Wandstärke = 15 cm Abw.= 12 cm - 15 cm

Wandtyp 28 - Installationswand - zu Treppenraum hin mit 2x GKF-Platten zu Feuerhaus hin mit 2x GKB-Platten Wandstärke = 15 cm Abw.= 18 cm - 18 cm

Wandtyp 29 - Installationswand - beidseitig je 2x GKB-Platten Wandstärke = 15 cm Abw.= 12 cm - 15 cm

Wandtyp 30 - Installationswand - zu Treppenraum hin mit 2x GKF-Platten zu Feuerhaus hin mit 2x GKB-Platten Wandstärke = 15 cm Abw.= 18 cm - 18 cm

Wandtyp 31 - Installationswand - beidseitig je 2x GKB-Platten Wandstärke = 15 cm Abw.= 12 cm - 15 cm

Wandtyp 32 - Installationswand - zu Treppenraum hin mit 2x GKF-Platten zu Feuerhaus hin mit 2x GKB-Platten Wandstärke = 15 cm Abw.= 18 cm - 18 cm

Wandtyp 33 - Installationswand - beidseitig je 2x GKB-Platten Wandstärke = 15 cm Abw.= 12 cm - 15 cm

Wandtyp 34 - Installationswand - zu Treppenraum hin mit 2x GKF-Platten zu Feuerhaus hin mit 2x GKB-Platten Wandstärke = 15 cm Abw.= 18 cm - 18 cm

Wandtyp 35 - Installationswand - beidseitig je 2x GKB-Platten Wandstärke = 15 cm Abw.= 12 cm - 15 cm

Wandtyp 36 - Installationswand - zu Treppenraum hin mit 2x GKF-Platten zu Feuerhaus hin mit 2x GKB-Platten Wandstärke = 15 cm Abw.= 18 cm - 18 cm

Wandtyp 37 - Installationswand - beidseitig je 2x GKB-Platten Wandstärke = 15 cm Abw.= 12 cm - 15 cm

Wandtyp 38 - Installationswand - zu Treppenraum hin mit 2x GKF-Platten zu Feuerhaus hin mit 2x GKB-Platten Wandstärke = 15 cm Abw.= 18 cm - 18 cm

Wandtyp 39 - Installationswand - beidseitig je 2x GKB-Platten Wandstärke = 15 cm Abw.= 12 cm - 15 cm

Wandtyp 40 - Installationswand - zu Treppenraum hin mit 2x GKF-Platten zu Feuerhaus hin mit 2x GKB-Platten Wandstärke = 15 cm Abw.= 18 cm - 18 cm

Die Trennwände zwischen den Wandtyp 12 und den Wandtyp 14 (EG 100 Eingangshalle) und zwischen den Trennwände zwischen den Wandtyp 1 und Wandtyp 2 (Treppenraum) sind bis zur Unterseite der Stahlbetondecke ausgeführt. Die Trennwände zwischen den Wandtyp 1 und Wandtyp 2 (Treppenraum) sind bis zur Unterseite der Stahlbetondecke ausgeführt und dann entsprechend dieser