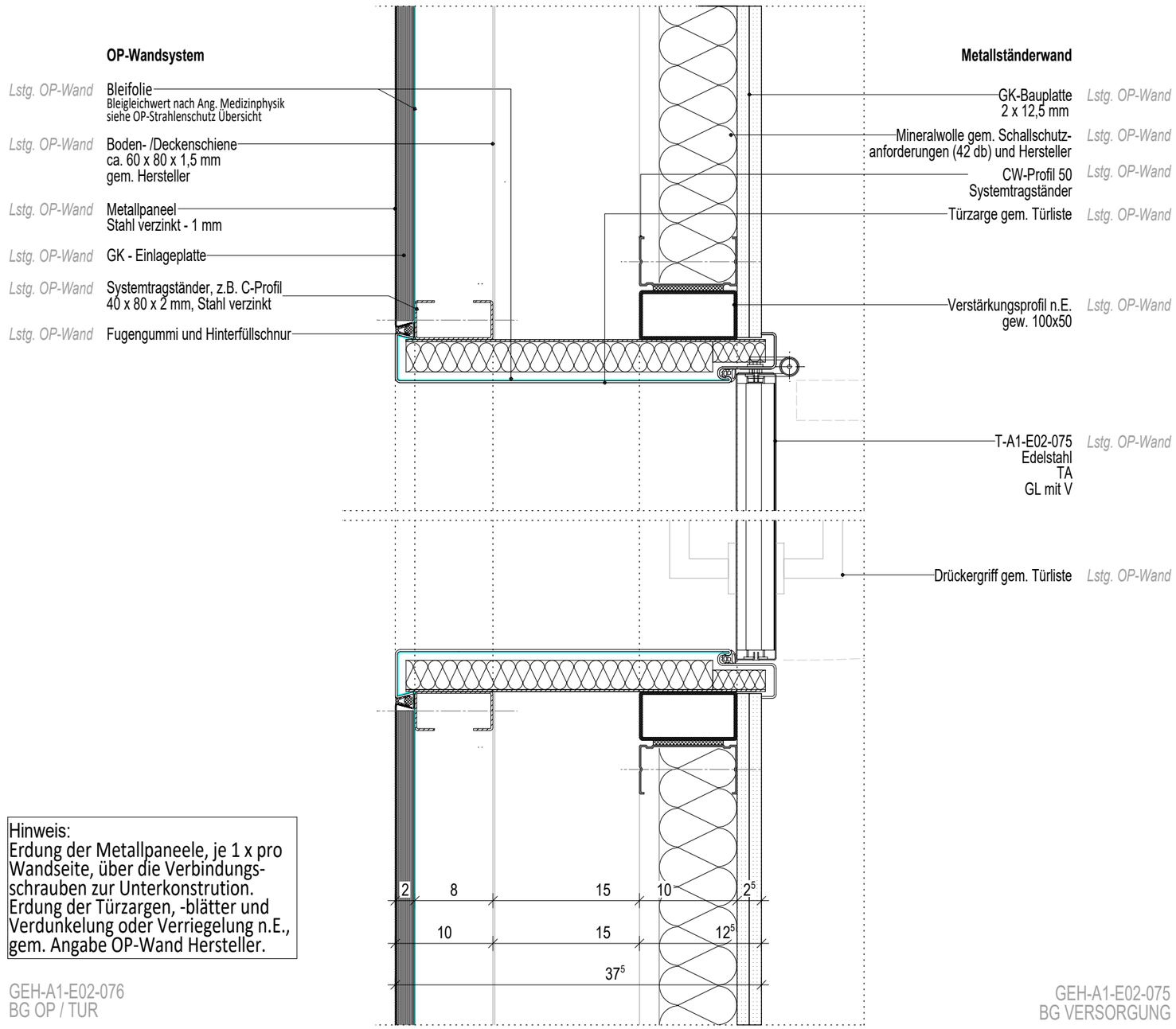

Hinweis:
Erdung der Metallpaneele, je 1 x pro Wandseite, über die Verbindungs-schrauben zur Unterkonstrution.
Erdung der Türzargen, -blätter und Verdunkelung oder Verriegelung n.E., gem. Angabe OP-Wand Hersteller.

GEH-A1-E02-076
BG OP / TUR

GEH-A1-E02-075
BG VERSORGUNG

Horizontalschnitt

ÄNDERUNGEN								