3. Prüfausfertigung

Pos. T2 N – Stahlträger HEB 240 ; l_A = 25cm je Seite

Pos. S2 entfällt!

Auflg.-Kw b/d = 24/~~25~~ 50 cm ; l = 50 cm
JF 28 / MG III a

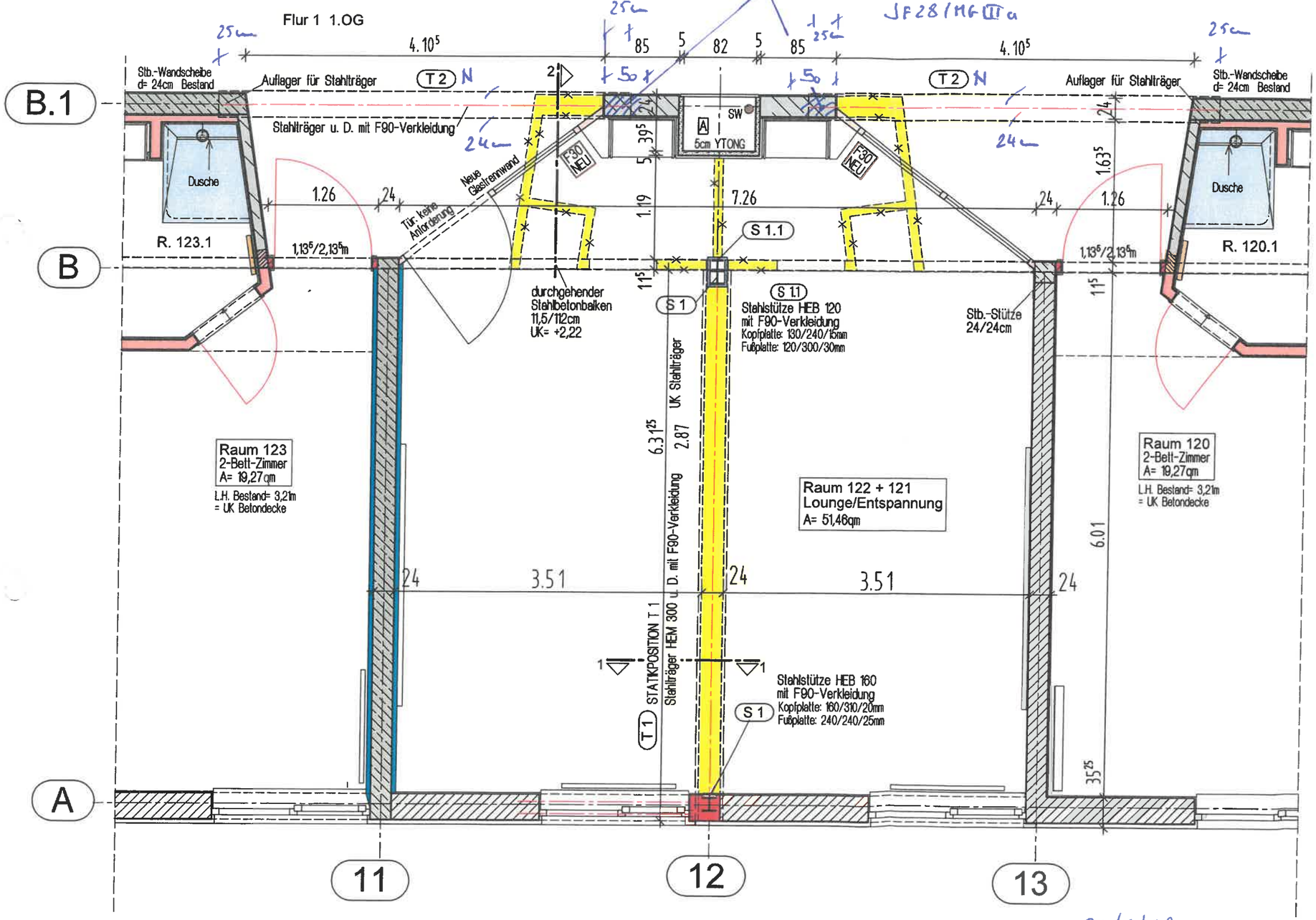

27/9/18
Ingenieurbüro Harmening GmbH
Statik + Baukonstruktion
Neue Straße 23 · 31675 Bückeburg
Telefon 05722/4058-59

Deckblatt zu P1a

Sämtliche Maße sind eigenverantwortlich am Bau zu prüfen und mit Entwurfs- und anderen Konstruktionsplänen zu vergleichen!
Unklarheiten und Widersprüche in den Plänen sind mit dem Entwurfsverfasser vor der Ausführung zu klären!

GEBÄUDEÜBERSICHT 1. OBERGESCHOSS

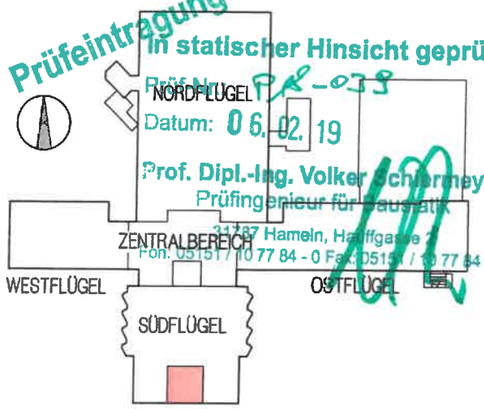

Prüfeintragungen beachten
In statischer Hinsicht geprüft:
Prüf-Nr. PR-039
Datum: 06.02.19
Prof. Dipl.-Ing. Volker Schermeyer
Prüfingenieur für Baustatik
31787 Hameln, Hauffgasse 3
Fon: 05151 / 10 77 84 - 0 Fax: 05151 / 10 77 84 - 9

Projekt:	Errichtung von 18 vollstationären Betten im Kreiskrankenhaus Schaumburg in Rinteln Genehmigter 1. Förderantrag Planungsfortschreibung
Bauherr:	Burghof-Klinik Rinteln Ritterstraße 19, 31737 Rinteln
Bauort	Virchowstraße 5, 31737 Rinteln
Datum: 27.09.2017	
Maßstab: 1:50	
gez. SR	Architekt Nordhorn, den
Planart: Plan zur Durchsprache	Bauherr Rinteln, den
Planinhalt	GEPLANTE ÄNDERUNG STAHLTRÄGER (T2) 1. OBERGESCHOSS SÜDFLÜGEL
Plan-Nr.	S.01
Index	

Planungsbüro Suntrup GbR
Dipl.-Ing. (FH) Architekt H. Suntrup
Lattruper Weg 4
48527 Nordhorn
Tel. 05921 / 72 31 81
Fax 05921 / 72 31 82
Mobil 0173-9344505
info@architekt-suntrup.de