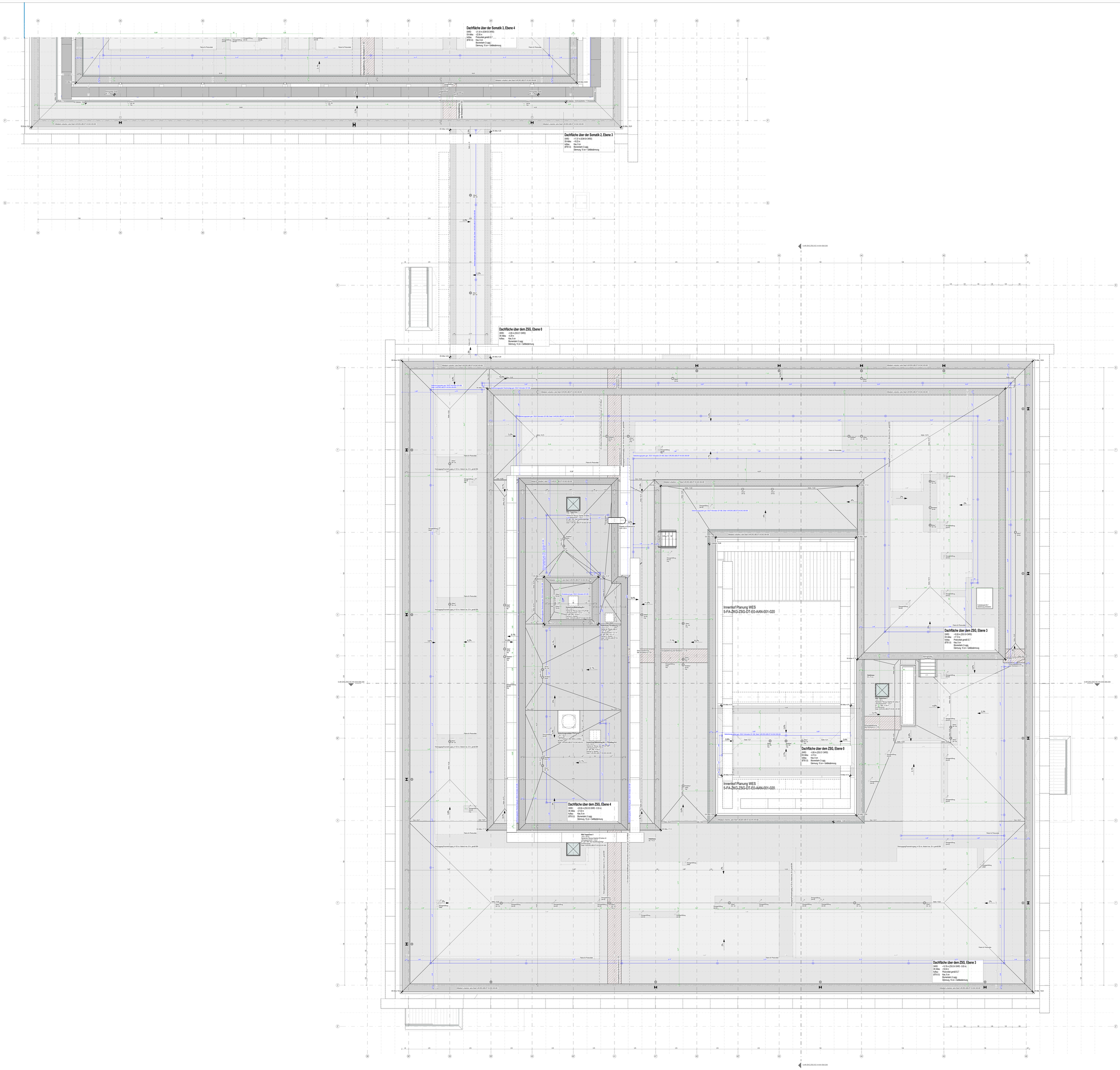

Legende Brandschutz

- Brandwand (BW, REI 90+M)
- Gebäudetrennwand (GTW, REI 90)
- Brandabschnittswand (F90, REI 90)
- Brandabschnittswand (F30, REI 30)
- Brandschutzverglasung
- Rauchschutzverglasung

Legende Wandkonstruktionen

- Stahlbeton
- Mauerwerk Kalksandstein
- Mauerwerk Porenbeton
- Trockenbau Gipskarton
- Mauerwerk CVP-Hybridwände

Legende Mauerwerkswände

Porenbeton

- BW — Interne Brandwand oder Brandabschnittswand, Porenbeton 240 mm, Mörtelgruppe PM, Rohdichteklasse mindestens 0,55, Stoßfugenvermörtelung, RDH n 0,30, Putzrohdichte mindestens 1,0
- IW-W — Innere Wand, IW, PM, Porenbeton 175 mm oder 200 mm, dünn, Mörtelgruppe PM, Rohdichteklasse mindestens 0,55, Stoßfugenvermörtelung, RDH n 0,30, Putzrohdichte mindestens 1,0
- FW — Innere Wand, FW, PM, Porenbeton 175 mm, Mörtelgruppe PM, Rohdichteklasse mindestens 0,55, Stoßfugenvermörtelung, RDH n 0,30, Putzrohdichte mindestens 1,0
- FD — Decke, Porenbeton
- FL — Stütze, Porenbeton
- Stahlbau 2- Ausführung (selbst erstellt) gemäßnach Vorgabedatum 06.2022

Kalksandstein

- BW — Interne Brandwand oder Brandabschnittswand, Kalksandstein 240 mm, Mörtelgruppe PM, Rohdichteklasse mindestens 2,0, Stoßfugenvermörtelung, RDH n 0,30, Putzrohdichte mindestens 1,0
- IW-W — Innere Wand, IW, PM, Kalksandstein 175 mm, Mörtelgruppe PM, Rohdichteklasse mindestens 2,0, Stoßfugenvermörtelung, RDH n 0,30, Putzrohdichte mindestens 1,0
- FW — Innere Wand, FW, PM, Kalksandstein 175 mm, Mörtelgruppe PM, Rohdichteklasse mindestens 2,0, Stoßfugenvermörtelung, RDH n 0,30, Putzrohdichte mindestens 1,0
- FD — Decke, Kalksandstein
- FL — Stütze, Kalksandstein
- Stahlbau 2- Ausführung (selbst erstellt) gemäßnach Vorgabedatum 06.2022

Legende Rohbauangaben

- Verspringt Sockelschattenfuge
- Verspringt Bodenplatte
- Trockenbaute Decke
- Trockenbaute Bodenplatte

Legende Durchbrüche

- Mauerwerk - Hebgerätten zur Ausführung
- Trockenbau - Hebgerätten zur Ausführung
- Stb - Hebgerätten zur Ausführung
- nicht Hebgerätten zur Ausführung
- Durchbruch nicht freigegeben nach Vorbereitung und Abstimmung

Legende Funktionsstellen

1.0.0 - UNTERSUCHUNG / BEHANDLUNG
1.1.0 - Kältebehandlung
1.2.0 - Lichttherapie/Phototherapie
1.3.0 - Ausdauer
1.4.0 - Funktionstraining/Gehen
1.5.0 - Entspannen
1.6.0 - Lebensmittelverwalten
1.7.0 - Orientierung/Gedächtnis
1.8.0 - Sprechen
1.9.0 - Einkleiden
1.10.0 - Unterstützende Behandlungen
1.11.0 - Prävention / Pathologie

2.0.0 - PFLEGE
2.1.0 - Allgemeinpflege
2.2.0 - Wundversorgung und Hygienebehandlungen
2.3.0 - Inkontinenzpflege
2.4.0 - Diätetik
2.5.0 - Begleitung - Kinder und Jugendlichenbetreuung
2.6.0 - Begleitung - Erwachsenenbetreuung
2.7.0 - Pflege - Geriatrie
2.7.1 - Tagesklinik / Ambulanz

3.0.0 - ALLGEMEINE DIENSTE
3.1.0 - Servicesicherungen
3.2.0 - Wäscheversorgungsdienst
3.3.0 - Patientenbadeeinrichtung
3.4.0 - Personalbadeeinrichtung
3.5.0 - Personaunterkünften
3.6.0 - Bereitschaftsdienst

4.0.0 - WÄRMEERZEUGUNG/ENERGIEVERSORGUNG
4.0.1 - Gasbefeuerung / Kesselanlagenbau
4.0.2 - Wärmepumpenanlagen

5.0.0 - VER- UND ENTSORGUNG
5.1.1 - Legionelle
5.1.2 - Trinkwasserversorgung
5.1.3 - Reinigungsanlagen
5.1.4 - Badewasserbehandlung
5.1.5 - Spülwasserversorgung
5.1.7 - Wärmeversorgung
5.1.8 - Kältemittelversorgung
5.1.9 - Wärmerückgewinnung / Kältebelastungen
5.1.10 - Reinigungsdienst
5.1.11 - Transportdienst
5.1.12 - Pneumatische Rohrpost

6.0.0 - TECHNISCHE DIENSTE/ENERGIEVERSORGUNG
6.0.0 - Fernkeimlager

Hinweise:

Artikelbezeichnung in der Zusammenfassung mit Integralfarbe Farbfüllung pflig.
Die angegeben Höhenkoten beziehen sich auf ±0.00 = 12.50 m ü.N.N.
Die Maße sind am Bau zu überprüfen.
Sämtliche Anforderungen hinsichtlich des Brandschutzes sind auch dem Brandschutzkonzept zu entnehmen

TG-Planung auf Gewährleistung ist nur mit Bestätigung durch Gewerkfirmen und unter Berücksichtigung der Anmerkungen / Ergänzungen mit der Ausführung einverstanden
Verwendung von Gewährleistung TG-Ist TG-Planung verbindlich bei Fertigstellung

B	VE 3/22 Rohbauarbeiten Versand LV	15.08.2024
A	VE 3/22 Rohbauarbeiten	15.07.2024
Index	Änderung	Datum

DATUM	15.08.2024
PLANINHALT	Grundriss Dachaufsicht - ZSG
INDEX	B
PLANNUMMER	6-AR-ZKG-ZSG-GR-DA-XXX-S00-050-B
PROJEKT	Neubau Zentralklinik Ostfriesische Küsten - Zusammenschluss der Kliniken Aurich, Emden, Norden

PLANUNGSPHASE	GEBÄUDETEIL	MASTER
Leistungsphase 6	ZSG	-

PLANFORMAT	MASSSTAB	LOD
2.00 m x 2.00 m	1 : 50	100-400

PLANSTAND ÜLANDELL	INDEX ÜLANDELL
5-AR-ZKG-ZSG-MD-XXX	0

ÜBERSICHT

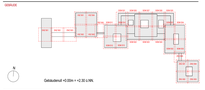

Gebäudenull: +0.00m = +12.50 ü.NN.

BAUHERR	Trägergesellschaft Kliniken Aurich-Emden-Norden mbH Wallinghausener Str. 6-12, 26603 Aurich
PROJEKTSTEUERUNG	BOS Projektmanagement GmbH Berliner Allee 7, 30175 Hannover
ARCHITEKT	gmp International GmbH Mies-van-der-Rohe-Straße 6, 52062 Aachen
FACHPLANER	