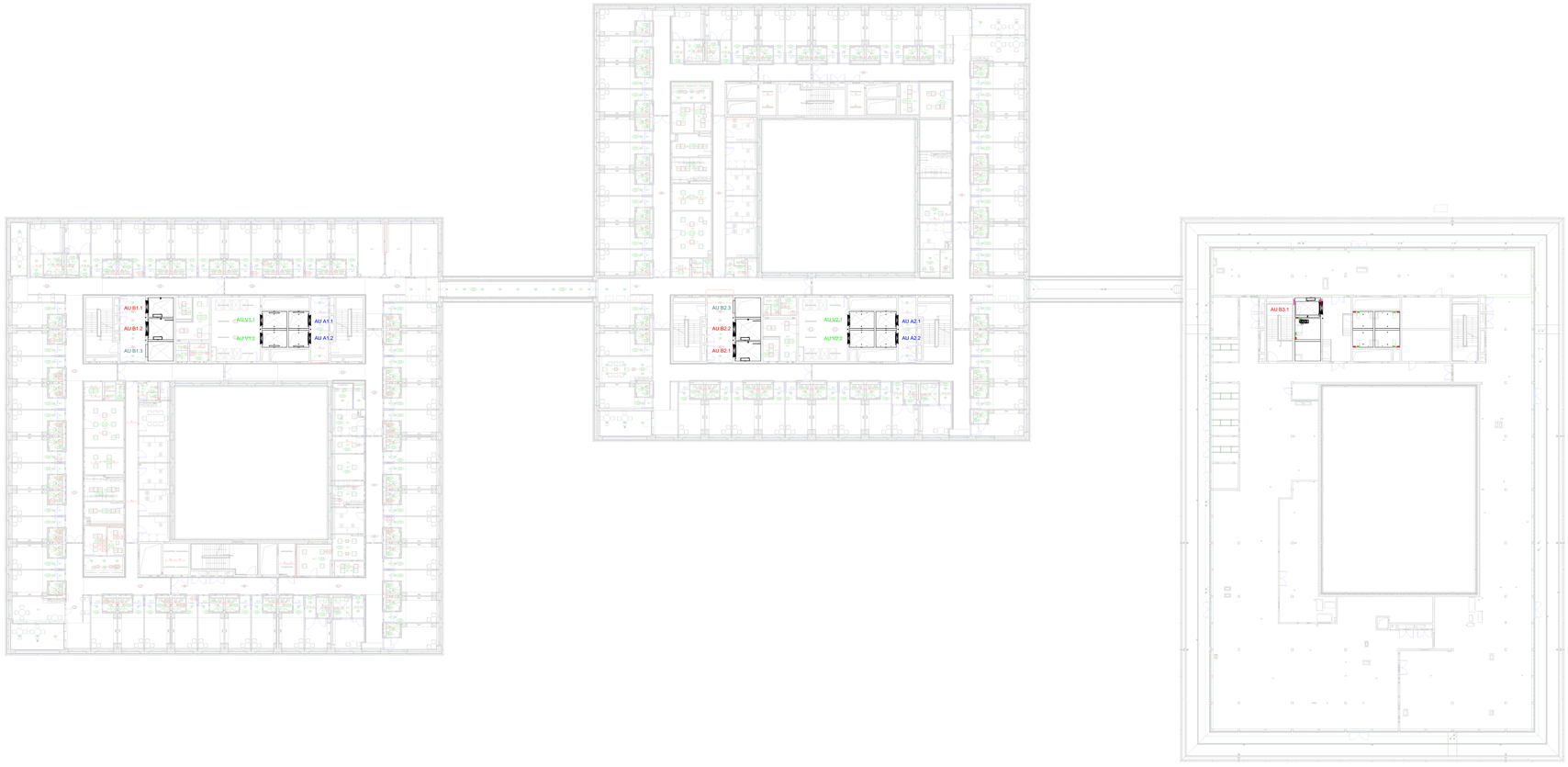


| Index | Änderung | Datum |
|---|---|---|
| A | Erstellung LPH5 | 23.01.2026 |

STAND
23.01.2026

INDEX
A

PLANINHALT
Grundriss Aufzugsplanung SOM E4

PLANNUMMER
5-AA-ZKG-SOM-GR-E4-AUZ-S00-200- A

PROJEKT
Neubau Zentralklinikum Georgsheil - Zusammenschluss der Kliniken Aurich, Emden, Norden

| PLANUNGSPHASE | GEBÄUDETEIL | SEKTOR |
|---|---|---|
| LPH 5 - Ausführungsplanung | SOM | XXX |

| PLANFORMAT | MAßSTAB | LOD |
|---|---|---|
| 1500x841 | 1 : 200 | XXX |

| PLANSTAND 3D-MODELL | INDEX 3D-MODELL |
|---|---|
| XXX | XXX |

GEBÄUDE

Gebäudeniv.0 =0.00m = +2.00 ü.NN.

BAUHERR
Trägergesellschaft Kliniken Aurich-Emden-Norden mbH
Wallinghausener Str. 5-12, 26603 Aurich

PROJEKTSTEUERUNG
BOS Projektmanagement GmbH
Berliner Allee 7, 30175 Hannover

ARCHITEKT
gmp International GmbH
Rennbahn 5-7, 52062 Aachen

FACHPLANER
Ramboll Deutschland GmbH
Kopenhagener Str. 60-66 Haus D, 13407 Berlin