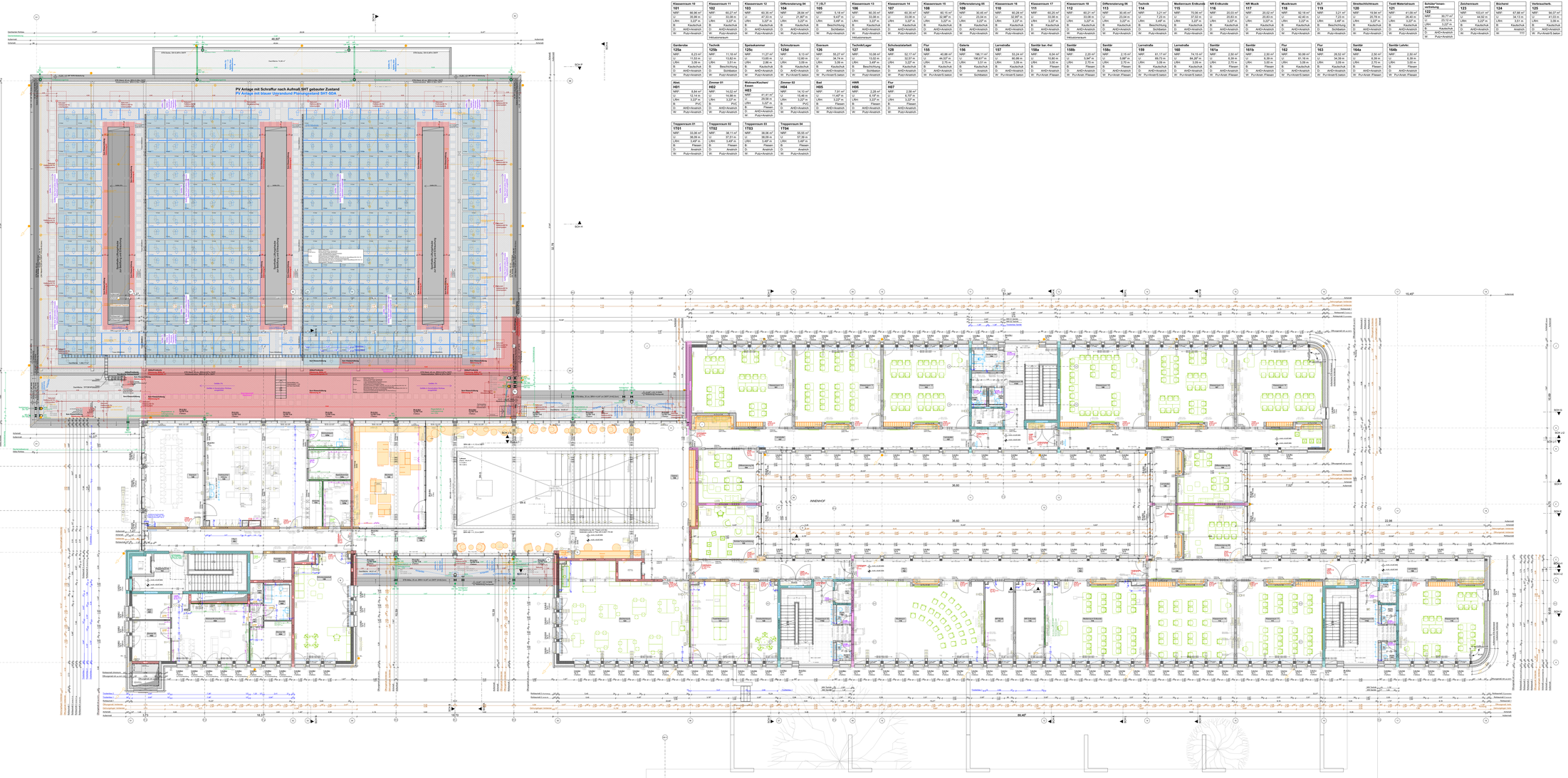

Klassenraum 10	Klassenraum 11	Klassenraum 12	Differenzierung 04	T / ELT	Klassenraum 13	Klassenraum 14	Klassenraum 15	Differenzierung 05	Klassenraum 16	Klassenraum 17	Klassenraum 18	Differenzierung 06	Technik	Medienraum Erdkunde	NR Erdkunde	NR Musik	Musikraum	ELT	Streitschlichtraum	Textil Materialraum	Schüler*innen-vertretung	Zeichenraum	Bücherei	Verbraucherb.
101	**102**	**103**	**104**	**105**	**106**	**107**	**108**	**109**	**110**	**111**	**112**	**113**	**114**	**115**	**116**	**117**	**118**	**119**	**120**	**121**	**122**	**123**	**124**	**125**
NRF 66,96 m²	NRF 60,27 m²	NRF 60,35 m²	NRF 38,84 m²	NRF 5,18 m²	NRF 60,35 m²	NRF 60,35 m²	NRF 60,15 m²	NRF 30,45 m²	NRF 60,28 m²	NRF 60,25 m²	NRF 60,21 m²	NRF 30,40 m²	NRF 5,21 m²	NRF 70,06 m²	NRF 20,03 m²	NRF 20,02 m²	NRF 62,18 m²	NRF 5,21 m²	NRF 19,94 m²	NRF 41,09 m²	NRF 30,01 m²	NRF 103,41 m²	NRF 67,88 m²	NRF 94,07 m²
U: 33,08 m	U: 33,08 m	U: 47,37 m	U: 31,87 m	U: 9,47 m	U: 33,08 m	U: 33,08 m	U: 32,98 m	U: 23,04 m	U: 32,97 m	U: 33,08 m	U: 33,08 m	U: 23,04 m	U: 7,89 m	U: 37,37 m	U: 20,63 m	U: 20,63 m	U: 42,40 m	U: 7,89 m	U: 20,78 m	U: 26,40 m	U: 23,12 m	U: 44,92 m	U: 34,13 m	U: 41,05 m
LWH 3,27 m	LWH 3,27 m	LWH 3,27 m	LWH 3,27 m	LWH 3,27 m	LWH 3,27 m	LWH 3,27 m	LWH 3,27 m	LWH 3,27 m	LWH 3,27 m	LWH 3,27 m	LWH 3,27 m	LWH 3,27 m	LWH 3,27 m	LWH 3,27 m	LWH 3,27 m	LWH 3,27 m	LWH 3,27 m	LWH 3,27 m	LWH 3,27 m	LWH 3,27 m	LWH 3,27 m	LWH 3,27 m	LWH 3,27 m	LWH 3,27 m
B: Kautschuk	B: Kautschuk	B: Kautschuk	B: Kautschuk	B: Beschichtung	B: Kautschuk	B: Kautschuk	B: Kautschuk	B: Kautschuk	B: Kautschuk	B: Kautschuk	B: Kautschuk	B: Beschichtung	B: Kautschuk	B: Kautschuk	B: Kautschuk	B: Kautschuk	B: Kautschuk	B: Beschichtung	B: Kautschuk	B: Kautschuk	B: Kautschuk	B: Kautschuk	B: Kautschuk	B: Kautschuk
D: AHD+Anstrich	D: AHD+Anstrich	D: AHD+Anstrich	D: AHD+Anstrich	D: Sichtbeton	D: AHD+Anstrich	D: AHD+Anstrich	D: AHD+Anstrich	D: AHD+Anstrich	D: AHD+Anstrich	D: AHD+Anstrich	D: AHD+Anstrich	D: AHD+Anstrich	D: AHD+Anstrich	D: AHD+Anstrich	D: AHD+Anstrich	D: AHD+Anstrich	D: AHD+Anstrich	D: Sichtbeton	D: AHD+Anstrich	D: AHD+Anstrich	D: AHD+Anstrich	D: AHD+Anstrich	D: Anstrich	D: AHD+Anstrich
W: Putz+Anstrich	W: Putz+Anstrich	W: Putz+Anstrich	W: Putz+Anstrich	W: Putz+Anstrich	W: Putz+Anstrich	W: Putz+Anstrich	W: Putz+Anstrich	W: Putz+Anstrich	W: Putz+Anstrich	W: Putz+Anstrich	W: Putz+Anstrich	W: Putz+Anstrich	W: Putz+Anstrich	W: Putz+Anstrich	W: Putz+Anstrich	W: Putz+Anstrich	W: Putz+Anstrich	W: Putz+Anstrich	W: Putz+Anstrich	W: Putz+Anstrich	W: Putz+Anstrich	W: Putz+Anstrich	W: Putz+Anstrich	W: Putz+Anstrich
	Inklusionsraum										Inklusionsraum													

Gerätebäe	Technik/Lager	Sanitätskammer	Schmutzraum	Erarraum	Technik/Lager	Schulsozialarbeit	Flur	Galerie	Lernstraße	Sanitär bar.frei	Sanitär	Lernstraße	Sanitär	Lernstraße	Sanitär	Flur	Flur	Sanitär	Sanitär Lehrk.
125a	**125b**	**125c**	**125d**	**126**	**127**	**128**	**155**	**156**	**157**	**158a**	**158b**	**159**	**160**	**161a**	**161b**	**162**	**163**	**164a**	**164b**
NRF 6,23 m²	NRF 11,18 m²	NRF 11,27 m²	NRF 5,13 m²	NRF 55,27 m²	NRF 10,08 m²	NRF 52,17 m²	NRF 46,88 m²	NRF 196,11 m²	NRF 53,24 m²	NRF 6,04 m²	NRF 2,20 m²	NRF 61,17 m²	NRF 74,19 m²	NRF 2,00 m²	NRF 2,50 m²	NRF 50,99 m²	NRF 26,52 m²	NRF 2,50 m²	NRF 2,50 m²
U: 11,53 m	U: 13,82 m	U: 13,65 m	U: 12,60 m	U: 34,74 m	U: 13,52 m	U: 32,57 m	U: 44,57 m	U: 190,87 m	U: 60,98 m	U: 10,80 m	U: 5,94* m	U: 69,73 m	U: 84,26* m	U: 6,39 m	U: 6,39 m	U: 61,16 m	U: 34,38 m	U: 6,39 m	U: 6,39 m
LWH 3,09 m	LWH 3,27 m	LWH 2,86 m	LWH 3,09 m	LWH 3,58 m	LWH 3,27 m	LWH 3,27 m	LWH 2,75 m	LWH 3,58 m	LWH 3,58 m	LWH 3,05 m	LWH 2,75 m	LWH 2,88 m	LWH 3,58 m	LWH 2,75 m	LWH 3,05 m	LWH 3,05 m	LWH 3,58 m	LWH 2,75 m	LWH 2,75 m
B: Kautschuk	B: Beschichtung	B: Kautschuk	B: Kautschuk	B: Kautschuk	B: Beschichtung	B: Kautschuk	B: Kautschuk	B: Kautschuk	B: Kautschuk	B: Fliesen	B: Fliesen	B: Kautschuk	B: Kautschuk	B: Fliesen	B: Fliesen	B: Kautschuk	B: Kautschuk	B: Fliesen	B: Fliesen
D: AHD+Anstrich	D: AHD+Anstrich	D: AHD+Anstrich	D: AHD+Anstrich	D: AHD+Anstrich	D: AHD+Anstrich	D: AHD+Anstrich	D: AHD+Anstrich	D: AHD+Anstrich	D: AHD+Anstrich	D: AHD+Anstrich	D: AHD+Anstrich	D: AHD+Anstrich	D: AHD+Anstrich	D: AHD+Anstrich	D: AHD+Anstrich	D: AHD+Anstrich	D: AHD+Anstrich	D: AHD+Anstrich	D: AHD+Anstrich
W: Putz+Anstrich	W: Putz+Anstrich	W: Putz+Anstrich	W: Putz+Anstrich	W: Putz+Anstrich	W: Putz+Anstrich	W: Putz+Anstrich	W: Putz+Anstrich	W: Sichtbeton	W: Putz+Anstrich	W: Putz+Anstrich	W: Putz+Anstrich	W: Putz+Anstrich	W: Putz+Anstrich	W: Putz+Anstrich	W: Putz+Anstrich	W: Putz+Anstrich	W: Putz+Anstrich	W: Putz+Anstrich	W: Putz+Anstrich

Abst.	Zimmer 01	Wohnen/Kochen/ Essen	Bad	HWR	Flur
H01	**H02**	**H03**	**H05**	**H06**	**H07**
NRF 8,84 m²	NRF 14,02 m²	NRF 41,41 m²	NRF 7,01 m²	NRF 2,28 m²	NRF 2,88 m²
U: 12,14 m	U: 14,38 m	U: 29,58 m	U: 6,58* m	U: 6,58* m	U: 6,58* m
LWH 3,27 m	LWH 3,27 m	LWH 3,27 m	LWH 3,27 m	LWH 3,27 m	LWH 3,27 m
B: PVC	B: PVC	B: Fliesen	B: Fliesen	B: Fliesen	B: Fliesen
D: AHD+Anstrich	D: AHD+Anstrich	D: AHD+Anstrich	D: AHD+Anstrich	D: AHD+Anstrich	D: AHD+Anstrich
W: Putz+Anstrich	W: Putz+Anstrich	W: Putz+Anstrich	W: Putz+Anstrich	W: Putz+Anstrich	W: Putz+Anstrich

Treppenraum 01	Treppenraum 02	Treppenraum 03	Treppenraum 04
1T01	**1T02**	**1T03**	**1T04**
NRF 33,06 m²	NRF 36,11 m²	NRF 38,06 m²	NRF 55,55 m²
U: 38,08 m	U: 37,51 m	U: 38,09 m	U: 57,39 m
LWH 3,27 m	LWH 3,27 m	LWH 3,27 m	LWH 3,27 m
B: Fliesen	B: Fliesen	B: Fliesen	B: Fliesen
D: Anstrich	D: Anstrich	D: Anstrich	D: Anstrich
W: Putz+Anstrich	W: Putz+Anstrich	W: Putz+Anstrich	W: Putz+Anstrich

Alle Höhenangaben beziehen sich auf OKFF.

OKFF EG (Baukörper 5) = 0,00 = +26,65* NHN
OKRB EG (Baukörper 5) = -0,14 = +26,55* NHN

Anpassung OKFF 0,00 ist Baukörper 5 (Bereich Haupteingang/Mensa).

Alle Maße auf Höhenangaben als Oberkante Fertigfußboden (OKFF), sofern nicht anders angegeben.
Alle Fußböden haben eine Aufkantshöhe von 10cm, mit Ausnahme der Drehtürsicherheits (10cm), Fußbodenaufbauten und den Details Fußbodenaufbauten sowie den Bodengleichen zu entnehmen.

HINWEISE UND LEGENDE:

ALLE MAGE SIND VOR-AUSFÜHRUNGSBEGINN LINTERNEHMER EIGENVERANTWORTLICH VOR ORT ZU PRÜFEN:
ABWEICHUNGEN SIND UNVERZÜGLICH DER BAULEITUNG MITZUTEILEN.

- KRAGARMBÄUME BEZIEHEN SICH AUF OFF ECK RAUMEL IN GENAUE ANSAHE VERBINDY LIC.
- WINDFÜHNLINEN FÜR TÜREN IN BREITE UND HÖHE IN BETON, MAUERWERK ODER SPRYAPITEN SIND VOR ERRIT
- ALLE MAGE SIND VOR AUSFÜHRUNG VON DEN ZUSTÄNDIGEN FACHPLANERN UND DEN ZUSTÄNDIGEN BEHÖRDEN ZU ÜBERPRÜFEN UND ZU BESTÄTIGEN
- SINGLEUFLÄCHENBÜCHER (SLOTS) DÜRFEN VON DEN FERTIGBÖDEN BIS AN WANDOBERKANTE (SLOTS TO WANDEN) ANGEBOTEN WERDEN
- WINDECKEN (TÜ) ANGABE GRÖßER MAßE BREITE / TIEFE / HÖHE (LE. KEIN HOLSE) (ANGABE TECHNIKERGERÄTE BITTE ON DIE LINDFT)
- WINDECKEN (TÜ) ANGABE GRÖßER MAßE BREITE / TIEFE / HÖHE (LE. KEIN HOLSE) (ANGABE TECHNIKERGERÄTE BITTE ON DIE LINDFT)
- ALLE ÖFFNUNGEN IN DER DECKE SIND VOR ERRICHTUNG DER ABHÄNGEDECKEN ZU SCHÄTZEN UND ZU SCHÄTZEN ALLE ÖFFNUNGEN IN DER DECKE SIND VOR ERRICHTUNG DER ABHÄNGEDECKEN ZU SCHÄTZEN
- WAND UND DECKENÖFFNUNGEN NICHT ZUFÜCHNEIDEBEN ELEMENT SLOCH VEOM ERFOLGEN ALS KERNBOHRUNG DURCH DIE TECHNIK.
- ALLE MAGE SIND VOR AUSFÜHRUNG VON DEN ZUSTÄNDIGEN FACHPLANERN UND DEN ZUSTÄNDIGEN BEHÖRDEN ZU ÜBERPRÜFEN
- AUSBILDUNG DES ROTTSCHUTZ (RT) DER TRAGWERKE NACH ANGABEN IN DER STATISCHEN BERECHNUNG
- ABGEBRACHTE DECKEN SIEHE DECKENUNTERSICHTEN.
- ALLE ÖFFNUNGEN IN DER DECKE SIND VOR ERRICHTUNG DER ABHÄNGEDECKEN
- ALLE ÖFFNUNGEN IN DER DECKE SIND VOR ERRICHTUNG DER ABHÄNGEDECKEN ZU SCHÄTZEN
- BEI ABWEICHUNGEN HINSICHTLICH DER FESTLEGUNG VON RAUTEILGÜLTEN ZWISCHEN BRANDSCHUTZKONZEPT UND DEN ARCHITEKTENPLÄNEN IST DAS BRANDSCHUTZKONZEPT MAßGEBLICH
- DIE AUSFÜHRENDEN FIRMEN SIND VERANTWORTLICH FÜR DIE ERFÜLLUNG DER ANFORDERUNGEN NACH DIEL

LEGENDE:

ZEICHENERKLÄRUNG

- Mauerwerk, Kalksandstein
- Stahlbeton
- Stahlbeton, WU-Beton
- Stahlbeton Fertigteil
- Spannbetonhohldielendecke
- Beton unbewehrt/Estrich
- Bim-Bewehrtmauerwerk
- Verbindungsmauerwerk Bestandsbauten
- Dämmstoff, weich
- Dämmstoff, druckfest
- Leichtbauwand (Trockenbau)
- Grünflächen/Beet, Substratschicht
- Oberlichte Fläche/Verglasung Dachfläche
- Trapezblech, Kassettenpfeifer
- gewachsener Boden
- Bewegungsmarfüllung
- (gesondertes) Abdichtung Abbruch Bestand Gemeinschaftsschule
- Neubau an Bestandsgebäuden
- Abbruch an Bestandsgebäuden
- Neubau an Bestandsgebäuden

ZEICHNERISCHE DARSTELLUNG

- Änderungsgrenze
- Schnittlinie
- Achse
- Zugang

BRANDSCHUTZANFORDERUNG

- Bauteil F30 = feuerhemmend
- Bauteil F90 = feuerbeständig
- Bauteil Bauart Brandwand =Bauart Brandwand
- Bauteil Bauart Brandabschnittstrennung =Bauart Brandwand
- Bauteil Abschluss T/F 30 feuerhemmend

DACHAUFSICHT

- Bauteil Brandschutzanforderung A1 Brandschutz
- Dachbelag Gründach
- Dachbelag Kiesschüttung
- Photovoltaik-Modul
- Sekundärrettungsleiter Rettungsweg
- Balcongitter
- Blitzschutz
- Kiesfangleiste

ZEICHNERKLÄRUNG

- AHD Anhängeleiste
- AK Außenkante
- AUL Außenluft
- BB Bodenbelag
- BM Bestandsmauerwerk
- BRH Brüstungshöhe
- BRM-RW Brüstungsmitte Rohbau (CK Fenster L)
- BRM-RB Brüstungsmitte Rohbau
- BRT Brüstungsteile
- BE Bodenestrich
- D Dichtschichtband
- DA Dachaufauf
- DB Deckenbelag
- DE Dampfbremse
- DS Dichtr. und selbstschließend
- FOL Fortluft
- FV Festverglasung
- GK Gipskarton
- HFL Handlauffeld/angeld
- IK Innenkante
- LW Lichte Weite
- LRH Lichte Raumhöhe
- MW Mauerwerk
- NA Notausgang
- OKFF Oberkante Fertigfußboden
- OKRB Oberkante Rohboden
- PD Photovoltaik
- RA Rauchabzug
- Rest Revision-Klappe
- Rest-F Revisions-Klappe mit Fliesen zu belegen
- Rest-M Revisions-Klappe aus Metall
- RF Raumfläche
- RL Regenfallleitung
- RLT Raumlufttechnische Anlage
- RS Rauchschutzschleuse
- RWA Rauchwärmeabzug
- SB Sichtbeton
- STB Stahlbeton
- STO Steigungen
- TA Trennwandanker
- TB Tür feuerhemmend
- TBI Tür feuerbeständig
- TRV Traverse
- UFO Unterkante Fertigdecke
- UKRD Unterkante Rohdecke
- UKFU Unterkante Fundament
- UKT Unterkante Trägerlage
- UV Unterzug
- OZ Überzug
- VK Vorderkante
- W Wandbelag

BEMAßUNGEN

- Bemaßung Rohbau
- Bemaßung Trockenbau
- Bemaßung Durchbruch
- Bemaßung Fassade

HÖHE LANDSCHAFTSBAU

- HÖHENBEZUGSEBENE NHN
- HÖHENUNTERSCHIED (ZWISCHEN ZWEI HÖHENPUNKTEN)

DURCHBRÜCHE

- Symbol Brandschottmatch
- Symbol Deckendurchbruch (Details über dem aktuellen)
- Symbol Bodendurchbruch (Details in dem aktuellen)
- WD Wanddurchbruch
- WS Wandschlitz
- DD Deckendurchbruch
- BD Bodendurchbruch
- KB Kernbohrung
- RH Rohrhülse
- RA Regenablaufgerinne
- BFZ Brandfallsteuerung Zone
- E Gewerk Elektro
- H Gewerk Heizung
- L Gewerk Lüftung
- S Gewerk Sanitär
- KB Gewerk Kälte
- MSR Gewerk Mess-, Steuerungs- u. Regelungstechnik

RAUMVIGNETTE

Raumname	
Raumnummer	
NRF	Nettoraumfläche
Raumhöhe	
LWH	Länge, Breite, Höhe
B	Bodenbelag
D	Deckenbelag
W	Wandbelag

AHD = Anhängeleiste
Anstr. = Anstrich
Pu = Putz
Fliesen = Sockelbaum
U = Umfang

TÜR- und FENSTERVIGNETTE

- F Fenster
- T Tür
- 2B02000 Breite x Höhe
- 18 = LGD
- 09 = EG
- 01 = Etage
- Raumnummer
- fortl. Nr.

F.00.022.1
E = Erdgeschoss
M = Material
F = Fensterbank
U = U-Wert

T.00.022.1
Anzahl = Anzahl Flügel
Art = Türbezeichnung
BS = Brandschutztüre
D = Drücker
DS = Dichtr. selbstschließer
ZS = Zuschließbarkeit
FBT = Feuchtbeständigkeit
GT = Glasgitter Oberschnittfeuer
K = Kastenfutter
LG = Lüftungsgitter
PZ = Profilzylinder
sF = Panik Funktion
WI = WC Beschlag
T = Tür

Top vor Dileaxschnitt

Bauherr:
Landeshauptstadt Kiel
80 Immobilienwirtschaft
Andreas-Gayk-Straße 31 A
Postfach 1152
24098 Kiel
Tel. 0431/901-1080
Fax 0431/901-61580

Freigegeben: _____
Datum: _____

Kiel. Sailing.City.

Architekt:

Planverfasser:

Bauvorhaben: **0070 - Sanierungsmaßnahme Friedrich-Junge-Schule: Bauteil Gemeinschaftsschule**

Planbezeichnung: **Grundriss 1. Obergeschoss - Gesamtplan**

Leistungsphase:	Index:	Blattgröße:
Ausschreibung	-	1900/841

Maßstab: Datum: 22.06.2026 Gezeichnet von:

Plannummer: FJSGemS-AR-6-GRU-10-00-00-F

Teilbereich 03

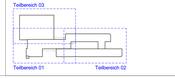

N