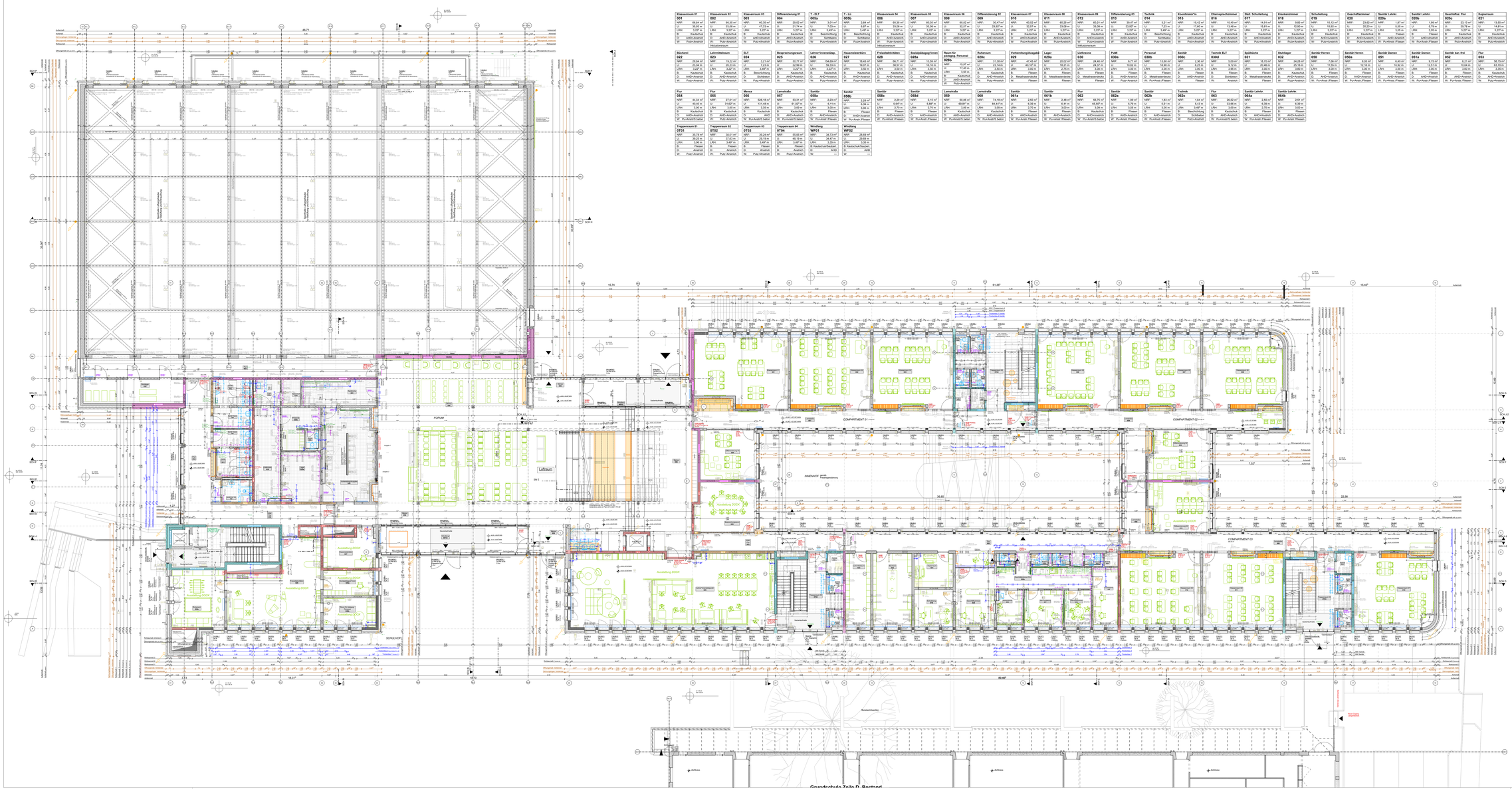

Alle Höhenangaben beziehen sich auf OKFF.

OKFF EG (Baukörper 5) = 0,00 = +26,69* NHN
OKRB EG (Baukörper 5) = -0,14 = +26,55* NHN

Anpassung OKFF 0,00 ist Baukörper 5 (Bereich Haupteingang/Mensa).

Alle Maße und Höhenangaben an Oberkante Fertigfußboden (OKFF), sofern nicht anders angegeben. Alle Maße sind vor Ausführung am Bau zu überprüfen. Alle Fußböden haben eine Aufkantung von 10cm, mit Ausnahme der Drehtürsicherheit (10cm). Fußbodenaufbauten und den Details Fußbodenaufbauten sowie den Bodengleichen zu entnehmen.

HINWEISE UND LEGENDE:

ALLE MAGE SIND VOR AUSFÜHRENDEN UNTERNEHMER EIGENVERANTWORTLICH VOR ORT ZU PRÜFEN: ABWEICHUNGEN SIND UNVERZÜGLICH DER BAULEITUNG MITZUTEILEN.

- FENSTERGESIMSE BEZIEHEN SICH AUF OKFF DES RAUMES, IN DEM DIE MASSE VERMERKT IST.
- WANDÖFFNUNGEN FÜR TÜREN IN BETON UND HOHLSTEINEN WERDEN VOM BAUUNTERNEHMER GEFRÄST.
- ALLE ÖFFNUNGEN IN DECKEN UND WÄNDEN SIND VOM ELEKTRO- UND SANITÄRUNTERNEHMER ZU ERSTELLEN.
- SANIERUNGSÖFFNUNGEN (SOLCHE, DIE WÄHREND VON DIE FERTIGUNG BEDEUTEN SOLLEN WANDÖFFNUNGEN ZU ERSTELLEN, ZU VERSCHLIEßEN, ZU VERPUTZEN, ZU ÜBERMALEN UND ZU REINIGEN SIND VOM ELEKTRO- UND SANITÄRUNTERNEHMER.
- WANDÖFFNUNGEN UNTERHALB DIESER MAßE BREITE / TIEFE / HÖHE, LIEG. NEHLISSE UNHAGNE TECHNIKERGERÄTE BITTE ON DIE LIEFERT.
- ALLE ÖFFNUNGEN IN DECKEN UND WÄNDEN SIND VOM ELEKTRO- UND SANITÄRUNTERNEHMER ZU ERSTELLEN, ZU VERSCHLIEßEN, ZU VERPUTZEN, ZU ÜBERMALEN UND ZU REINIGEN SIND VOM ELEKTRO- UND SANITÄRUNTERNEHMER.
- WAND UND DECKENÖFFNUNGEN MIT DURCHMESSER KLEINER GLEICH 150M ERFOLGEN ALS KERNBOHRUNG DURCH DIE TECHNIK.
- ALLE ÖFFNUNGEN IN DECKEN UND WÄNDEN SIND VOM ELEKTRO- UND SANITÄRUNTERNEHMER ZU ERSTELLEN.
- WÄNDE DURCH ELEKTRO-TECHNIK ZU ERSTELLEN TRANSMITTER NACH ANGABEN IN DER ELEKTRODIENSTBESCHREIBUNG
- ABWEICHUNGEN SIEHEN SIEHE DECKENUNTERSICHTEN.
- ALLE ÖFFNUNGEN IN DECKEN UND WÄNDEN SIND VOM ELEKTRO- UND SANITÄRUNTERNEHMER ZU ERSTELLEN, ZU VERSCHLIEßEN, ZU VERPUTZEN, ZU ÜBERMALEN UND ZU REINIGEN SIND VOM ELEKTRO- UND SANITÄRUNTERNEHMER.
- ALLE ÖFFNUNGEN IN DECKEN UND WÄNDEN SIND VOM ELEKTRO- UND SANITÄRUNTERNEHMER ZU ERSTELLEN, ZU VERSCHLIEßEN, ZU VERPUTZEN, ZU ÜBERMALEN UND ZU REINIGEN SIND VOM ELEKTRO- UND SANITÄRUNTERNEHMER.
- BEI ABWEICHUNGEN HINSICHTLICH DER FESTLEGUNG VON BAUTEILQUALITÄTEN ZWISCHEN BRANDSCHUTZKONZEPT UND DEN ANGABEN IN DEN PLÄNEN GILT DAS BRANDSCHUTZKONZEPT.
- DIE AUSFÜHRENDEN FIRMEN SIND VERANTWORTLICH FÜR DIE ERFÜLLUNG DER ANFORDERUNGEN NACH DIES.

LEGENDE:

ZEICHENERKLÄRUNG

- Mauerwerk, Kalksandstein
- Stahlbeton
- Stahlbeton, WU-Beton
- Stahlbeton Fertigteil
- Spannbetonhohldielendecke
- Beton unbewehrt/Estrich
- Verblendmauerwerk
- Vorblendmauerwerk Bestandsbauten/ Gebäudeteile
- Dämmstoff, weich
- Dämmstoff, druckfest
- Leichtbauwand (Trockenbau)
- Grünflächen/Beet, Substratschicht
- Oberirdische Filterbrunnenrage (Grundwasser)
- Tragbarrohr, Kiesentsorgsleiter
- gewachsener Boden
- Bewegungsausführung
- (gesondertes) Mauerwerk Abbruch Bestand Gemeinschaftsschule
- Neubau an Bestandsgebäuden
- Abbruch an Bestandsgebäuden
- Neubau an Bestandsgebäuden

ZEICHNERISCHE DARSTELLUNG

- Anderungsgrenze
- Schnittlinie
- Achse
- Zugang

BRANDSCHUTZANFORDERUNG

- Bauteil F30 = feuerhemmend
- Bauteil F90 = feuerbeständig
- Bauteil Bauart Brandwand =Bauart Brandwand
- Bauteil Abschluss Brandwand = Brandabschnittsbildung
- Bauteil Abschluss T-F-30 feuerhemmend

DACHAUFSICHT

- Bauteil Brandschutzanforderung A1 Brandabschnitt
- Dachbetrag Gründach
- Dachbetrag Kiesschüttung
- Photovoltaik-Modul
- Rauchverteilungsanlagen Rauchabzugsöffnung
- Belüftungsfläche
- Blitzschutz
- Kiesfangleisten

ZEICHENERKLÄRUNG

- AHD Abhängedecke
- AK Außenkante
- AL Außenluft
- BB Bodenbelag
- BM Bestandsmauerwerk
- BRH Brüstungshöhe
- BRS-RB Brüstungshöhe Rollladen (CR Fensterb.)
- BRS-RB Brüstungshöhe Rollladen
- BRT Brüstungsbreite
- BE Bodenebene/ Fußboden
- D Dichtschichtband
- DA Dachaufauf
- DB Deckenbelag
- DE Dicht- und Entlüftungsventil
- DS Dicht- und entlüftungsventil
- FOL Fortluft
- FV Feldverglasung
- GK Gipskarton
- HFL Handlauffeld/angeld
- IK Innenkante
- LH Lichte Höhe
- LRH Lichte Raumhöhe
- MW Mauerwerk
- NA Notausgang
- OKFF Oberkante Fertigfußboden
- OKRB Oberkante Rohboden
- PD Photovoltaik
- RA Rauchabzug
- Rest Revisions-Klappe
- Rest-F Revisions-Klappe mit Flieser zu beleg.
- Rest-M Revisions-Klappe aus Metall
- RF Raumfläche
- RL Rauchlamelle
- RLT Raumlufttechnische Anlage
- RS Rauchschutzschleuse
- RWA Rauchwärmeabzug
- SB Sockelbeton
- STB Stahlbeton
- STO Steigungen
- TA Trittanzahl
- TB Tür feuerhemmend
- TBG Tür feuerbeständig
- TRV Treppe
- UKFD Unterkante Fertigdecke
- UKRD Unterkante Rohdecke
- UKFU Unterkante Fundament
- UKT Unterkante Treppe
- UL Unterlage
- OZ Überzug
- VK Vorderkante
- W Wandbeleg

BEMAßUNGEN

- Bemaßung Rohbau
- Bemaßung Trockenbau
- Bemaßung Durchbruche
- Bemaßung Fassade

HÖHE LANDSCHAFTSBAU

- HÖHENANGABE NURE ÜBERSICHTSZWECKE (NHN DHHN 12)

DURCHBRÜCHE

- Symbol Durchbruch Decke/ Wand
- Symbol Deckendurchbruch (Decke über dem abgebildet)
- Symbol Bodendurchbruch (Boden in dem abgebildet)
- WD Wanddurchbruch
- WS Wandschlitz
- DD Deckendurchbruch
- BD Bodendurchbruch
- KB Kernbohrung
- RH Rohrhülse
- RA Regenabsperrung
- BFZ Brandfallsteuerung Zone
- E Gewerk Elektro
- H Gewerk Heizung
- L Gewerk Lüftung
- S Gewerk Sanitär
- KB Gewerk Kälte
- MSR Gewerk Mess-, Steuerungs- u. Regelungstechnik

RAUMVIGNETTE

Raumname	
Raumnummer	
NRF Nutzungsfläche	
Lichte Raumhöhe	AHD = Abhängedecke
LRH Boden Raumoberkante	Estr. = Estrich
B Bodenbelag	Fl = Fliese
W Wandbelag	Teppich = Teppichboden
D Deckenbelag	

TÜR- und FENSTERVIGNETTE

- Türnummer
- T Tür
- 2842/2000 B = 842 H = 2000
- 1/2 Raumnummer
- Nutzf. Nr.

T.00.522.1
S = Sonderbauteil
M = Material
F = Feuerwiderstand
L1 = 1-flügelig

T.00.522.1
Achse 1 Achse Funktion
Achse 2 Achse Nummer
BA = Brandabschnittstüre
D = Drücker
FS = Feuerschutztüre
ZS = Zutrittsschlüssel
FRT = Fluchttwegtür
FT = Flügeltür Oberschlüsselter
K = Kopfteil
LG = Lüftungsgitter
FZ = Fluchtzutreter
uF = Panik Funktion
WI = WC Beschlag
S = Schloß

Top vor Dreiecksschnitt

Kiesslerstraße

Klassenraum 01	Klassenraum 02	Klassenraum 03	Differenzierung 01	T - ELT	Klassenraum 04	Klassenraum 05	Klassenraum 06	Differenzierung 02	Klassenraum 07	Klassenraum 08	Klassenraum 09	Differenzierung 03	Technik	Koordinator*in	Elternsprechzimmer	Stell. Schulleitung	Krankenzimmer	Schulleitung	Geschäftszimmer	Sanität Lehrkr.	Sanität Lehrkr.	Geschäftsz. Flur	Kopierraum
001	002	003	004	005a	005b	006	007	008	009	010	011	012	013	014	015	016	017	018	019	020	020a	020b	020c	021
NRF: 68,84 m²	NRF: 60,35 m²	NRF: 60,35 m²	NRF: 39,02 m²	NRF: 3,01 m²	NRF: 2,84 m²	NRF: 60,35 m²	NRF: 60,35 m²	NRF: 60,02 m²	NRF: 30,47 m²	NRF: 60,02 m²	NRF: 60,25 m²	NRF: 60,21 m²	NRF: 30,47 m²	NRF: 3,21 m²	NRF: 15,42 m²	NRF: 10,49 m²	NRF: 14,91 m²	NRF: 9,83 m²	NRF: 15,12 m²	NRF: 23,62 m²	NRF: 1,67 m²	NRF: 1,99 m²	NRF: 23,13 m²	NRF: 13,50 m²
U: 35,68 m	U: 33,08 m	U: 47,37 m	U: 75,74 m	U: 7,48 m	U: 6,87 m	U: 33,08 m	U: 33,08 m	U: 32,57 m	U: 23,97 m	U: 32,57 m	U: 33,08 m	U: 33,08 m	U: 23,97 m	U: 7,48 m	U: 17,00 m	U: 13,96 m	U: 13,81 m	U: 12,86 m	U: 15,93 m	U: 23,62 m	U: 5,95 m	U: 3,78 m	U: 23,78 m	U: 14,81 m
LRH: 3,00 m	LRH: 3,00 m	LRH: 3,00 m	LRH: 3,00 m	LRH: 3,00 m	LRH: 3,00 m	LRH: 3,00 m	LRH: 3,00 m	LRH: 3,00 m	LRH: 3,00 m	LRH: 3,00 m	LRH: 3,00 m	LRH: 3,00 m	LRH: 3,00 m	LRH: 3,00 m	LRH: 3,00 m	LRH: 3,00 m	LRH: 3,00 m	LRH: 3,00 m	LRH: 3,00 m	LRH: 3,00 m	LRH: 3,00 m	LRH: 3,00 m	LRH: 3,00 m	LRH: 3,00 m
B: Kautschuk	B: Kautschuk	B: Kautschuk	B: Kautschuk	B: Kautschuk	B: Kautschuk	B: Kautschuk	B: Kautschuk	B: Kautschuk	B: Kautschuk	B: Kautschuk	B: Kautschuk	B: Kautschuk	B: Kautschuk	B: Kautschuk	B: Kautschuk	B: Kautschuk	B: Kautschuk	B: Kautschuk	B: Kautschuk	B: Kautschuk	B: Fliesen	B: Fliesen	B: Kautschuk	B: Kautschuk
D: AHD+Anstrich	D: AHD+Anstrich	D: AHD+Anstrich	D: AHD+Anstrich	D: Spritzbeton	D: Spritzbeton	D: AHD+Anstrich	D: AHD+Anstrich	D: AHD+Anstrich	D: AHD+Anstrich	D: AHD+Anstrich	D: AHD+Anstrich	D: AHD+Anstrich	D: AHD+Anstrich	D: AHD+Anstrich	D: AHD+Anstrich	D: AHD+Anstrich	D: AHD+Anstrich	D: AHD+Anstrich	D: AHD+Anstrich	D: AHD+Anstrich	D: AHD+Anstrich	D: AHD+Anstrich	D: AHD+Anstrich	D: AHD+Anstrich
W: Putz+Anstrich	W: Putz+Anstrich	W: Putz+Anstrich	W: Putz+Anstrich	W: Putz+Anstrich	W: Putz+Anstrich	W: Putz+Anstrich	W: Putz+Anstrich	W: Putz+Anstrich	W: Putz+Anstrich	W: Putz+Anstrich	W: Putz+Anstrich	W: Putz+Anstrich	W: Putz+Anstrich	W: Putz+Anstrich	W: Putz+Anstrich	W: Putz+Anstrich	W: Putz+Anstrich	W: Putz+Anstrich	W: Putz+Anstrich	W: Putz+Anstrich	W: Putz+Anstrich	W: Putz+Anstrich	W: Putz+Anstrich	W: Putz+Anstrich
Inklusionsraum																								

Bücherei	Lehrerzimmer	ELT	Besprechungsraum	Lehrer*innenstützp.	Heuremsteckbüro	Fotofabbildden	Sozialpädagog*innen	Raum für pritmpg. Personal	Ruheraum	Vorbereitung/Ausgabe	Lager	Lehrküche	Hausmeister	PvM	Personal	Technik	Sanität	Sanität	Sanität	Sanität Herren	Sanität Herren	Sanität Damen	Sanität Damen	Sanität bar.-frei	Flur
022	023	024	025	026	027	028	028a	028b	028c	029	029a	030	030a	030b	030c	030d	031	032	050	050a	051	051a	052	053
NRF: 29,84 m²	NRF: 15,22 m²	NRF: 3,21 m²	NRF: 35,77 m²	NRF: 154,69 m²	NRF: 19,07 m²	NRF: 68,71 m²	NRF: 16,16 m²	NRF: 15,87 m²	NRF: 31,38 m²	NRF: 47,45 m²	NRF: 20,02 m²	NRF: 24,40 m²	NRF: 4,77 m²	NRF: 10,62 m²	NRF: 13,60 m²	NRF: 5,09 m²	NRF: 24,28 m²	NRF: 25,16 m²	NRF: 7,66 m²	NRF: 6,05 m²	NRF: 10,22 m²	NRF: 6,49 m²	NRF: 12,61 m²	NRF: 58,15 m²
U: 23,04 m	U: 20,23 m	U: 7,23 m	U: 22,99 m	U: 55,33 m	U: 19,07 m	U: 38,57 m	U: 16,16 m	U: 15,87 m	U: 23,14 m	U: 40,16 m	U: 18,21 m	U: 24,57 m	U: 10,62 m	U: 16,90 m	U: 8,25 m	U: 5,12 m	U: 20,46 m	U: 25,16 m	U: 11,55 m	U: 13,18 m	U: 10,22 m	U: 5,22 m	U: 12,61 m	U: 10,04 m
LRH: 3,00 m	LRH: 3,00 m	LRH: 3,00 m	LRH: 3,00 m	LRH: 3,00 m	LRH: 3,00 m	LRH: 3,00 m	LRH: 3,00 m	LRH: 3,00 m	LRH: 3,00 m	LRH: 3,00 m	LRH: 3,00 m	LRH: 3,00 m	LRH: 3,00 m	LRH: 3,00 m	LRH: 3,00 m	LRH: 3,00 m	LRH: 3,00 m	LRH: 3,00 m	LRH: 3,00 m	LRH: 3,00 m	LRH: 3,00 m	LRH: 3,00 m	LRH: 3,00 m	LRH: 3,00 m
B: Kautschuk	B: Kautschuk	B: Beschichtung	B: Kautschuk	B: Kautschuk	B: Kautschuk	B: Kautschuk	B: Kautschuk	B: Kautschuk	B: Kautschuk	B: Fliesen	B: Fliesen	B: Metallfliesen	B: Fliesen	B: Fliesen	B: Fliesen	B: Fliesen	B: Fliesen	B: Kautschuk	B: Fliesen	B: Fliesen	B: Fliesen	B: Fliesen	B: Fliesen	B: Kautschuk
D: AHD+Anstrich	D: AHD+Anstrich	D: AHD+Anstrich	D: AHD+Anstrich	D: AHD+Anstrich	D: AHD+Anstrich	D: AHD+Anstrich	D: AHD+Anstrich	D: AHD+Anstrich	D: AHD+Anstrich	D: Metallfliesen	D: Metallfliesen	D: Metallfliesen	D: Fliesen	D: Metallfliesen	D: Metallfliesen	D: Fliesen	D: Fliesen	D: AHD+Anstrich	D: AHD+Anstrich	D: AHD+Anstrich	D: AHD+Anstrich	D: AHD+Anstrich	D: AHD+Anstrich	D: AHD+Anstrich
W: Putz+Anstrich	W: Putz+Anstrich	W: Putz+Anstrich	W: Putz+Anstrich	W: Putz+Anstrich	W: Putz+Anstrich	W: Putz+Anstrich	W: Putz+Anstrich	W: Putz+Anstrich	W: Putz+Anstrich	W: Fliesen	W: Fliesen	W: Fliesen	W: Fliesen	W: Fliesen	W: Fliesen	W: Fliesen	W: Fliesen	W: Putz+Anstr./ Fliesen	W: Putz+Anstr./ Fliesen	W: Putz+Anstr./ Fliesen	W: Putz+Anstr./ Fliesen	W: Putz+Anstr./ Fliesen	W: Putz+Anstr./ Fliesen	W: Putz+Anstr./ Fliesen

Flur	Flur	Mensa	Lehrerküche	Sanität	Sanität	Sanität	Sanität	Sanität	Sanität	Sanität	Sanität	Sanität	Sanität	Sanität	Sanität	Sanität	Sanität	Sanität	Sanität	Sanität	Sanität	Sanität	Sanität	Sanität Lehrkr.
054	055	056	057	058a	058b	058c	058d	059	060	061a	061b	062	062a	062b	063	064a	064b	065	065a	065b	066	067	068	068b
NRF: 44,34 m²	NRF: 27,31 m²	NRF: 528,18 m²	NRF: 10,31 m²	NRF: 2,23 m²	NRF: 2,23 m²	NRF: 2,15 m²	NRF: 2,15 m²	NRF: 65,06 m²	NRF: 74,18 m²	NRF: 2,50 m²	NRF: 2,48 m²	NRF: 56,75 m²	NRF: 1,39 m²	NRF: 1,63 m²	NRF: 35,02 m²	NRF: 33,96 m²	NRF: 2,50 m²	NRF: 2,57 m²	NRF: 5,78 m²	NRF: 5,57 m²	NRF: 6,39 m²	NRF: 2,70 m²	NRF: 5,39 m²	NRF: 2,57 m²
U: 40,40 m	U: 21,67 m	U: 121,48 m	U: 61,02 m	U: 6,11 m	U: 6,11 m	U: 5,84 m	U: 5,87 m	U: 69,81 m	U: 84,47 m	U: 6,38 m	U: 6,41 m	U: 60,57 m	U: 5,79 m	U: 5,51 m	U: 5,43 m	U: 33,96 m	U: 6,38 m	U: 6,41 m	U: 11,55 m	U: 11,55 m	U: 6,39 m	U: 2,70 m	U: 5,39 m	U: 6,41 m
LRH: 3,00 m	LRH: 3,00 m	LRH: 3,00 m	LRH: 3,06 m	LRH: 3,00 m	LRH: 3,00 m	LRH: 2,70 m	LRH: 2,70 m	LRH: 3,00 m	LRH: 3,00 m	LRH: 3,00 m	LRH: 3,00 m	LRH: 3,00 m	LRH: 2,05 m	LRH: 3,00 m	LRH: 2,87 m	LRH: 3,06 m	LRH: 3,00 m	LRH: 3,00 m	LRH: 3,00 m	LRH: 3,00 m	LRH: 3,00 m	LRH: 2,70 m	LRH: 3,00 m	LRH: 3,00 m
B: Kautschuk	B: Kautschuk	B: Kautschuk	B: Kautschuk	B: Fliesen	B: Fliesen	B: Fliesen	B: Fliesen	B: Kautschuk	B: Kautschuk	B: Fliesen	B: Fliesen	B: Fliesen	B: Fliesen	B: Fliesen	B: Beschichtung	B: Kautschuk	B: Fliesen	B: Fliesen	B: Fliesen	B: Fliesen	B: Fliesen	B: Fliesen	B: Fliesen	B: Fliesen
D: Anstrich	D: Anstrich	D: AHD	D: AHD+Anstrich	D: AHD+Anstrich	D: AHD+Anstrich	D: AHD+Anstrich	D: AHD+Anstrich	D: AHD+Anstrich	D: AHD+Anstrich	D: AHD+Anstrich	D: AHD+Anstrich	D: AHD+Anstrich	D: AHD+Anstrich	D: AHD+Anstrich	D: Spritzbeton	D: AHD+Anstrich	D: AHD+Anstrich	D: AHD+Anstrich	D: AHD+Anstrich	D: AHD+Anstrich	D: AHD+Anstrich	D: AHD+Anstrich	D: AHD+Anstrich	D: AHD+Anstrich
W: Putz+Anstrich	W: Putz+Anstrich	W: Putz+Anstrich	W: Putz+Anstrich	W: Putz+Anstr./ Fliesen	W: Putz+Anstr./ Fliesen	W: Putz+Anstr./ Fliesen	W: Putz+Anstr./ Fliesen	W: Putz+Anstr./ Fliesen	W: Putz+Anstr./ Fliesen	W: Putz+Anstr./ Fliesen	W: Putz+Anstr./ Fliesen	W: Putz+Anstr./ Fliesen	W: Putz+Anstr./ Fliesen	W: Putz+Anstr./ Fliesen	W: Putz+Anstr./ Fliesen	W: Putz+Anstr./ Fliesen	W: Putz+Anstr./ Fliesen	W: Putz+Anstr./ Fliesen	W: Putz+Anstr./ Fliesen	W: Putz+Anstr./ Fliesen	W: Putz+Anstr./ Fliesen	W: Putz+Anstr./ Fliesen	W: Putz+Anstr./ Fliesen	W: Putz+Anstr./ Fliesen

Treppenraum 01	Treppenraum 02	Treppenraum 03	Treppenraum 04	Windfang	Windfang
0T01	0T02	0T03	0T04	WF01	WF02
NRF: 35,78 m²	NRF: 38,01 m²	NRF: 39,24 m²	NRF: 35,06 m²	NRF: 34,73 m²	NRF: 28,69 m²
U: 36,25 m	U: 37,83 m	U: 29,19 m	U: 48,19 m	U: 34,47 m	U: 29,69 m
LRH: 3,00 m	LRH: 3,00 m	LRH: 3,00 m	LRH: 3,00 m	LRH: 3,00 m	LRH: 3,00 m
B: Fliesen	B: Fliesen	B: Fliesen	B: Fliesen	B: Kautschuk/Sockel	B: Kautschuk/Sockel
D: Anstrich	D: Anstrich	D: Anstrich	D: Anstrich	D: AHD	D: AHD
W: Putz+Anstrich	W: Putz+Anstrich	W: Putz+Anstrich	W: Putz+Anstrich	W: -	W: -

Bauherr:	Freigegeben:	Kiel. Sailing.City.
Landeshauptstadt Kiel 80 Immobilienwirtschaft Andreas-Gayk-Straße 31 A Postfach 1152 24098 Kiel Tel. 0431/901-1080 Fax 0431/901-61580	Datum:	
Architekt:		
Planverfasser:		
Bauvorhaben:	0070 - Sanierungsmaßnahme Friedrich-Junge-Schule: Bauteil Gemeinschaftsschule	
Planbezeichnung:	Grundriss Erdgeschoss - Gesamtplan	
Leistungsphase: Ausschreibung	Index: -	Blattgröße: 1900/841
Maßstab:	Datum: 22.06.2026	Gezeichnet von:
Plannummer:	FJSGemS-AR-6-GRU-00-00-00-F	

Teilbereich 03

Teilbereich 01 Teilbereich 02

N