

Schnitt F - F
M 1:50

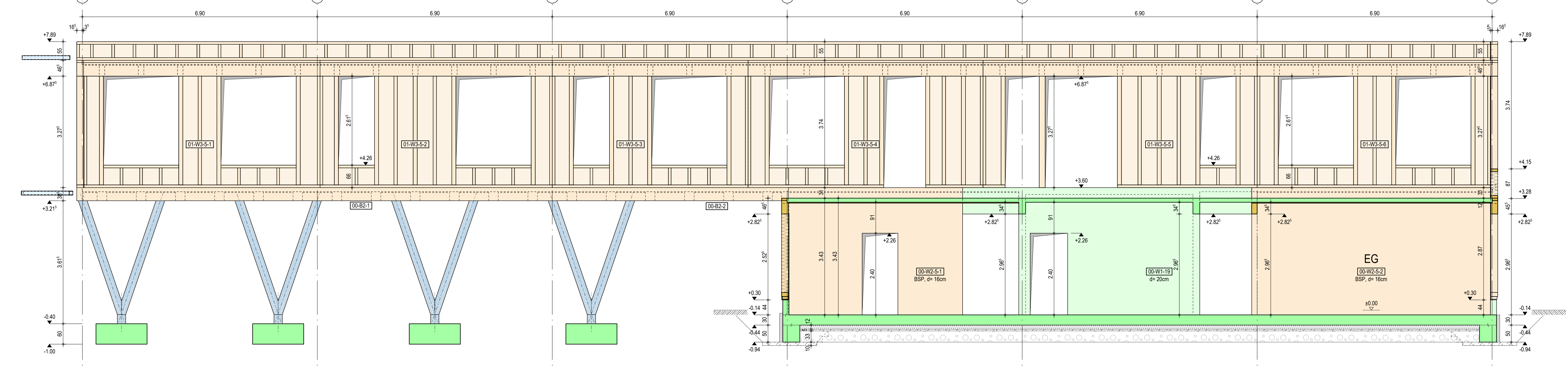

Schnitt G - G
M 1:50

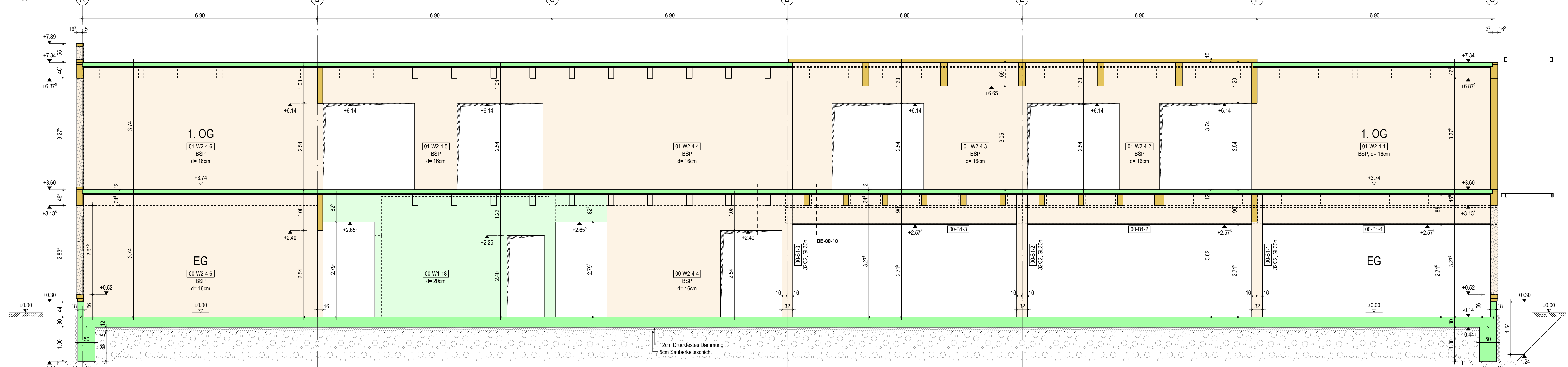

Schnitt H - H
M 1:50

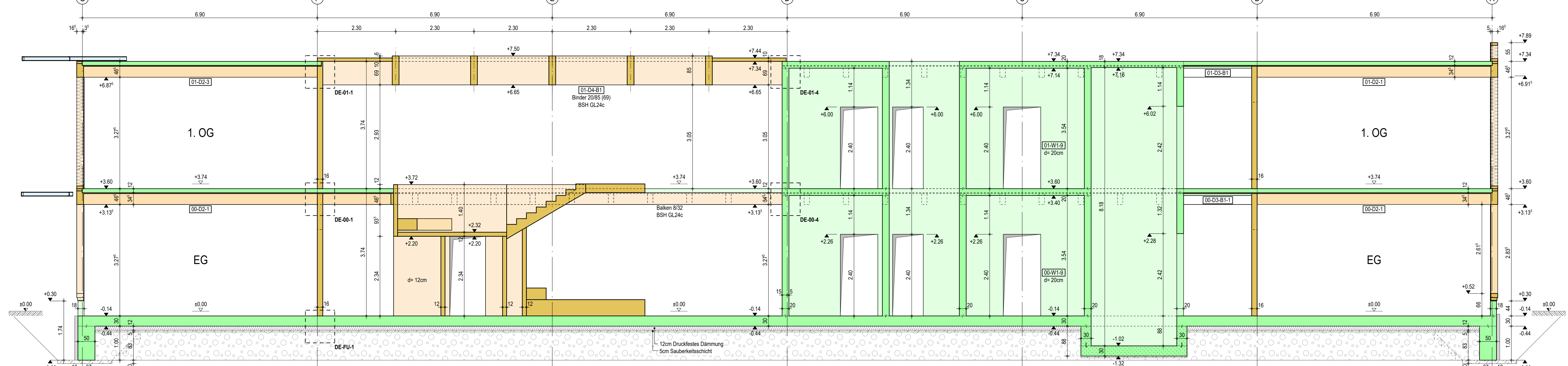

Schnitt I - I
M 1:50

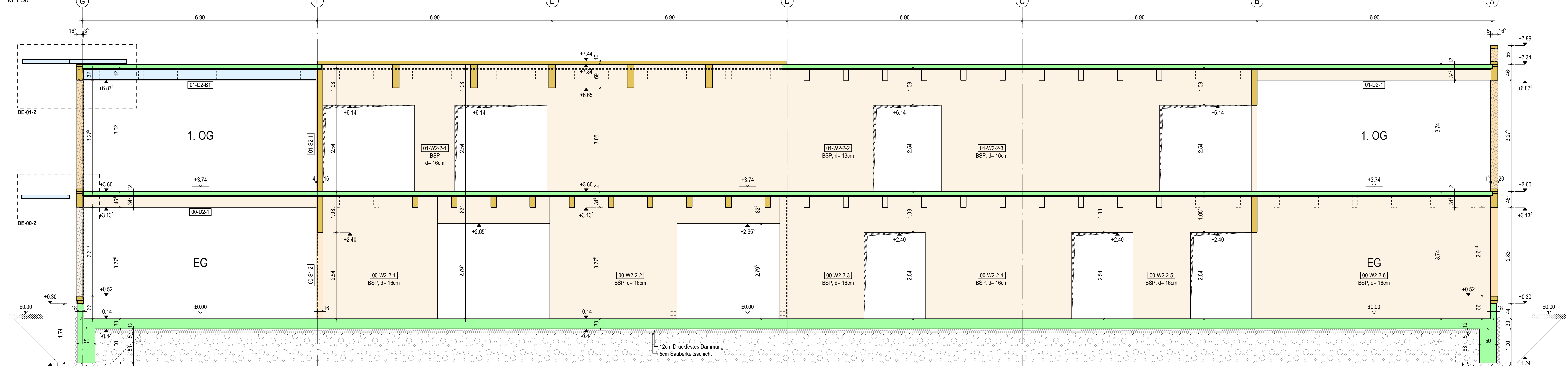

Der Baugrundgutachten über die Baugrund- und Gründungsverhältnisse von Ingenieurgesellschaft für Baugrund-, Umwelt-, Hydrogeologie mit (Stand: 03.10.2024) und dessen Ergänzung (Stand: 27.11.2024) ist zu beachten!

Bauteil- und Materialangaben siehe Grundrisse.
Schütz- und Durchbruchplanung gemäß Grundrisse.
Bemerkungen sind den Grundrisse zu entnehmen.

Legende:

- OK-Fertigboden
- OK-Rohdecke
- UK-Rohdecke
- Stahlbeton (geschnitten)
- Stahlbeton (Ansicht)
- Holzbauteile (geschnitten)
- Holzbauteile (Ansicht)
- Stahlbau (geschnitten)
- Stahlbau (Ansicht)
- Sauberkeitsschicht
- Arbeitsfuge
- Dämmung (geschnitten)
- Bodenaustausch
- OK-Gelände
- In Abstimmung

als WU-Konstruktion

±0.00 = +53.65m ü. NHN zeHGW = +41.40m ü. NHN

E	13.05.2024	Planfreischaltung gemäß statischer Berechnung	NAH
D	07.05.2024	Planfreischaltung gemäß statischer Berechnung	NAH
C	27.04.2024	Planfreischaltung gemäß statischer Berechnung	NAH
B	17.04.2024	Planfreischaltung gemäß statischer Berechnung	NAH
A	02.04.2024	Planfreischaltung gemäß statischer Berechnung	NAH
Index	Übersicht	Änderung	Übersicht

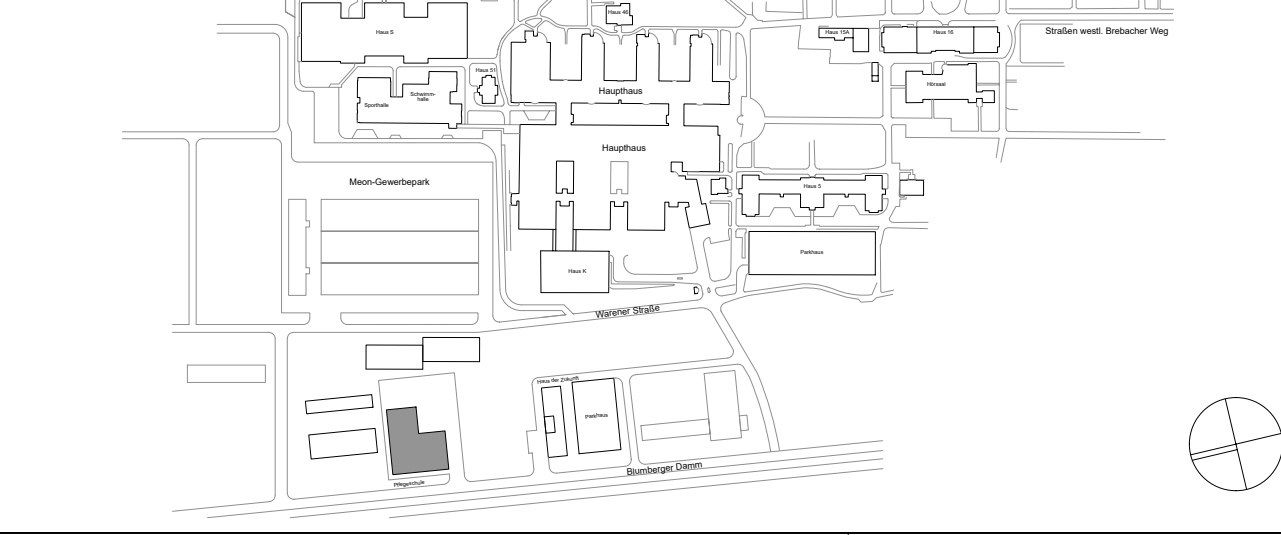

Bauherr:	EG Klinikum Unfallklinik Berlin gGmbH Warner Straße 7, 12683 Berlin	Projektnummer:	EG_K_002_P18
Bauherr/Eigentümer:	EG Klinikum Unfallklinik Berlin gGmbH Warner Straße 7, 12683 Berlin	Stempel Bauherr:	
Planer:	NAK Architekten Stromstraße 1, 10005 Berlin 030 41 915 12-0, 030 41 915 12-20 P.F. Grottel-architekten.de	Stempel Planer:	
Fachplaner:	PICHLER Ingenieure GmbH Alte Mauer 63-65, 10005 Berlin 030 41 915 12-0, 030 41 915 12-20 P.F. Grottel-architekten.de	Stempel Fachplaner:	
Planinhalt:	Schnitt F - F bis I - I	Vorleser:	PICHLER Ingenieure GmbH
Gewerk:	Tragwerksplanung	Lesungsphase/Planungsphase:	Ausführungsplanung
Bezugsgröße:	Maßstab: 1:50	Dat:	11
Planname:	EG-Klinikum_P18_L_Trip EG_Klinikum_P18_L_Trip	Geprüft:	Status: