

Schnitt A - A
M 1:50

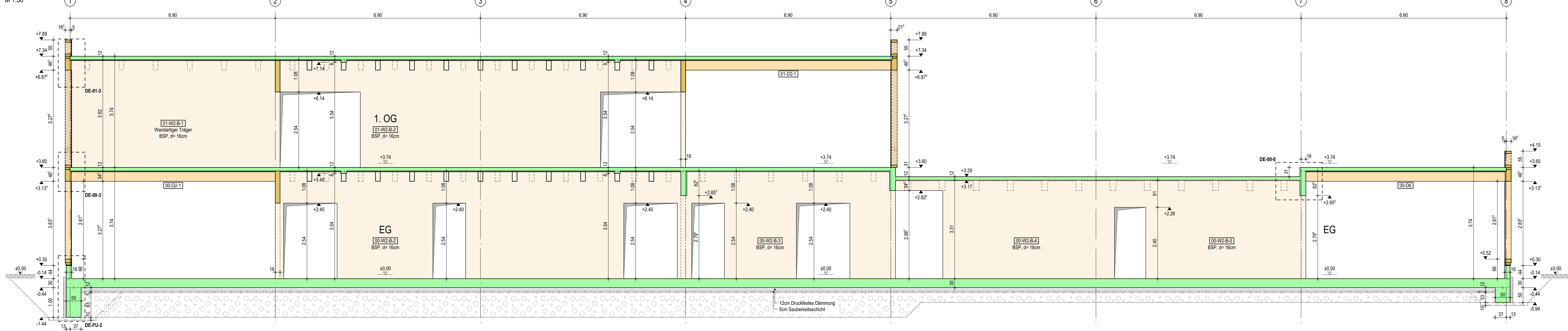

Schnitt B - B
M 1:50

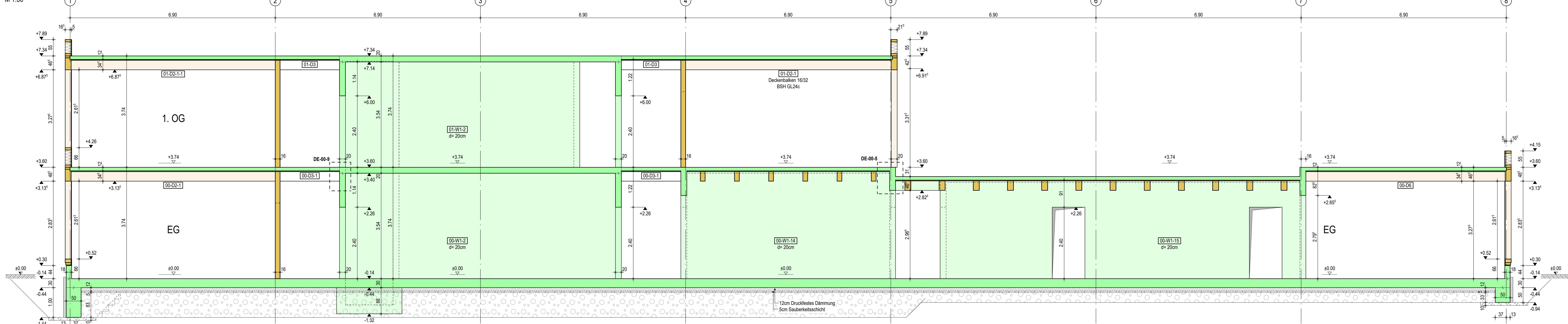

Schnitt C - C
M 1:50

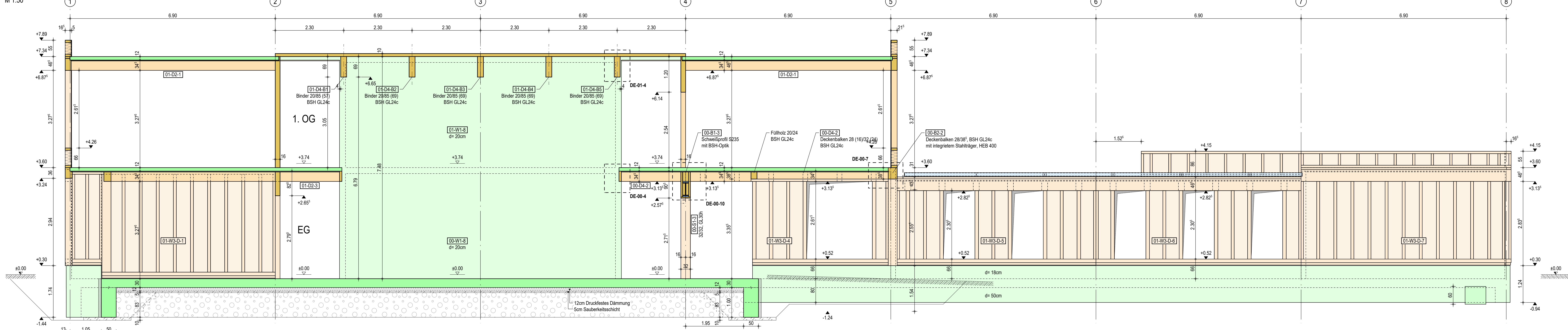

Schnitt D - D
M 1:50

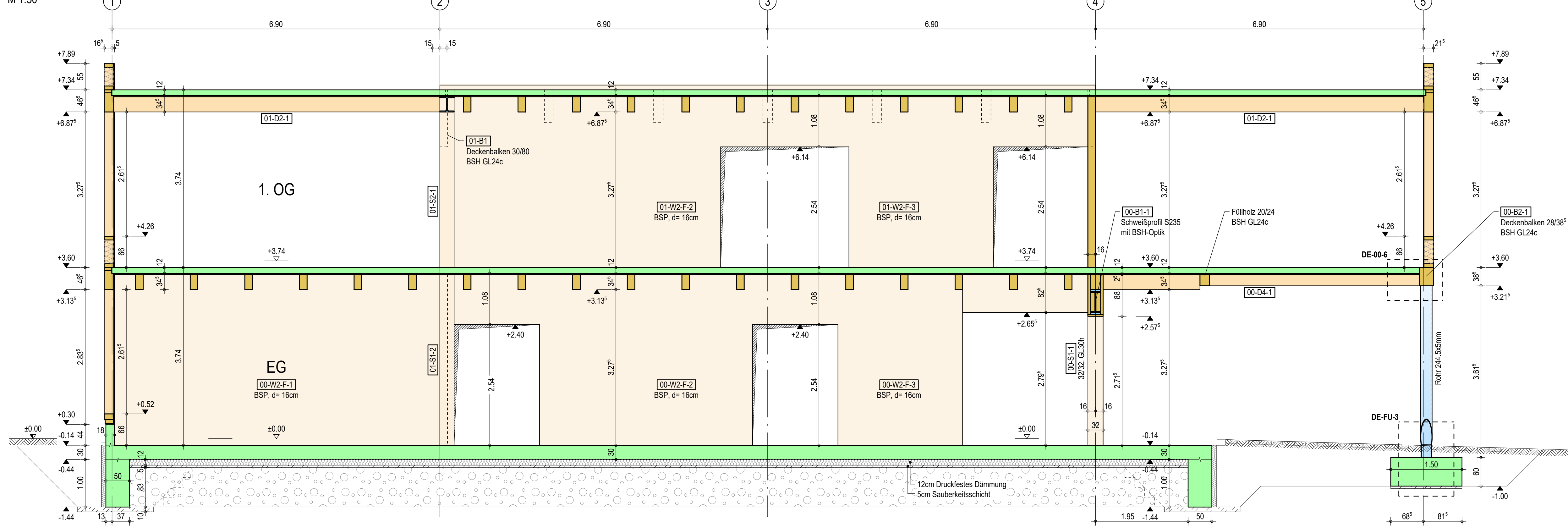

Schnitt E - E
M 1:50

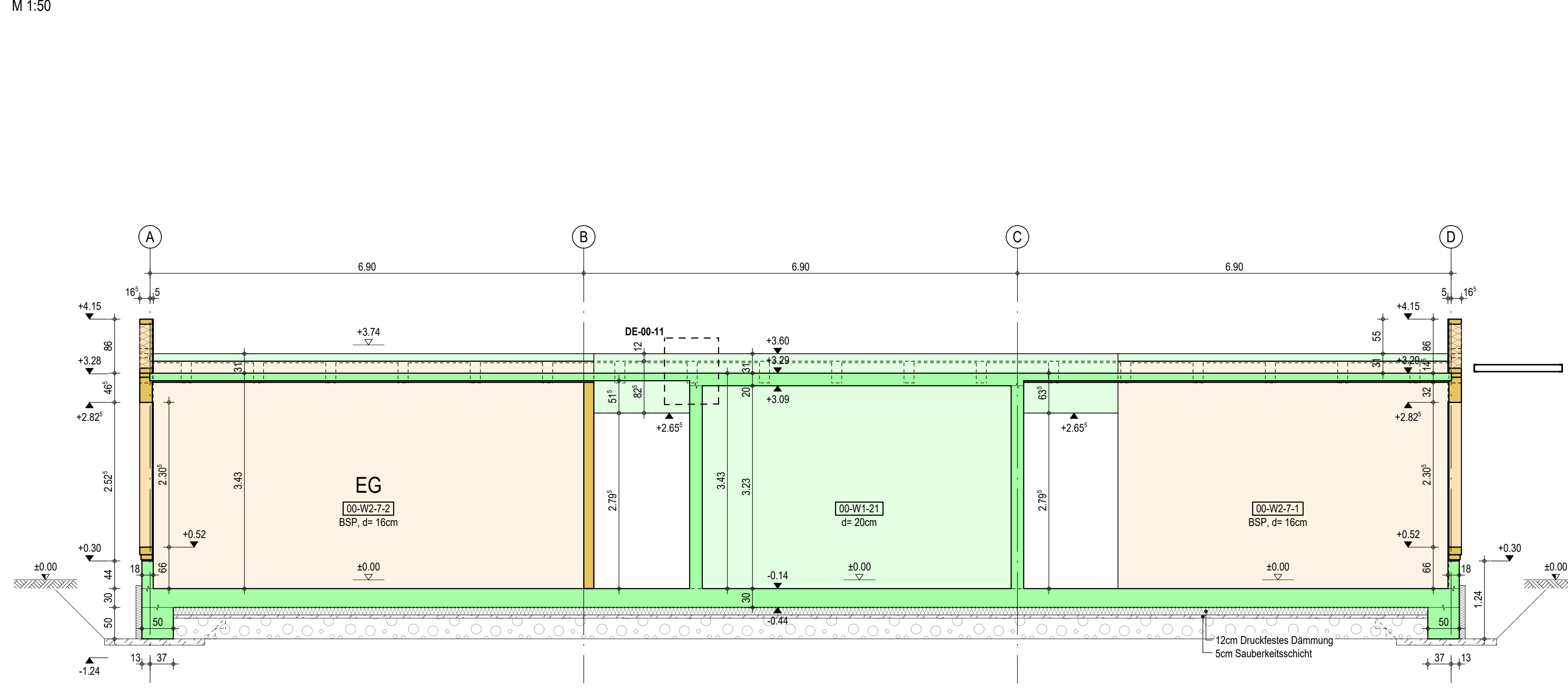

Der Baugrundgutachten über die Baugrund- und Gründungsverhältnisse von Ingenieurgesellschaft für Baugrund-, Umwelt-, Hydrogeologie mbH (Stand: 30.10.2024) und dessen Ergänzung (Stand: 27.11.2024) ist zu beachten!

Bauteil- und Materialangaben siehe Grundrisse.
Schütz- und Durchbruchplanung gemäß Grundrisse.
Bemerkungen sind den Grundrisseplan zu entnehmen.

- Legende:**
- OK-Fertigboden
 - OK-Rohdecke
 - UK-Rohdecke
 - Stahlbeton (geschnitten)
 - Stahlbeton (Ansicht)
 - Holzbauteile (geschnitten)
 - Holzbauteile (Ansicht)
 - Stahlbau (geschnitten)
 - Stahlbau (Ansicht)
 - Sauberkeitsschicht
 - Arbeitsfluge
 - Dämmung (geschnitten)
 - Bodenanstrich
 - OK-Gelände
 - In Abstimmung

±0.00 = +53.65m ü. NHN zeHGW = +41.40m ü. NHN

Rev.	Datum	Gezeichnet	Geprüft	Freigegeben	Benutzer
E	13.05.2024	Planfreigegeben gemäß statischer Berechnung			NH
D	07.05.2024	Planfreigegeben gemäß statischer Berechnung			NH
C	27.04.2024	Planfreigegeben gemäß statischer Berechnung			NH
B	17.04.2024	Planfreigegeben gemäß statischer Berechnung			NH
A	02.04.2024	Planfreigegeben gemäß statischer Berechnung			NH
Index		Gezeichnet	Geprüft	Freigegeben	Benutzer

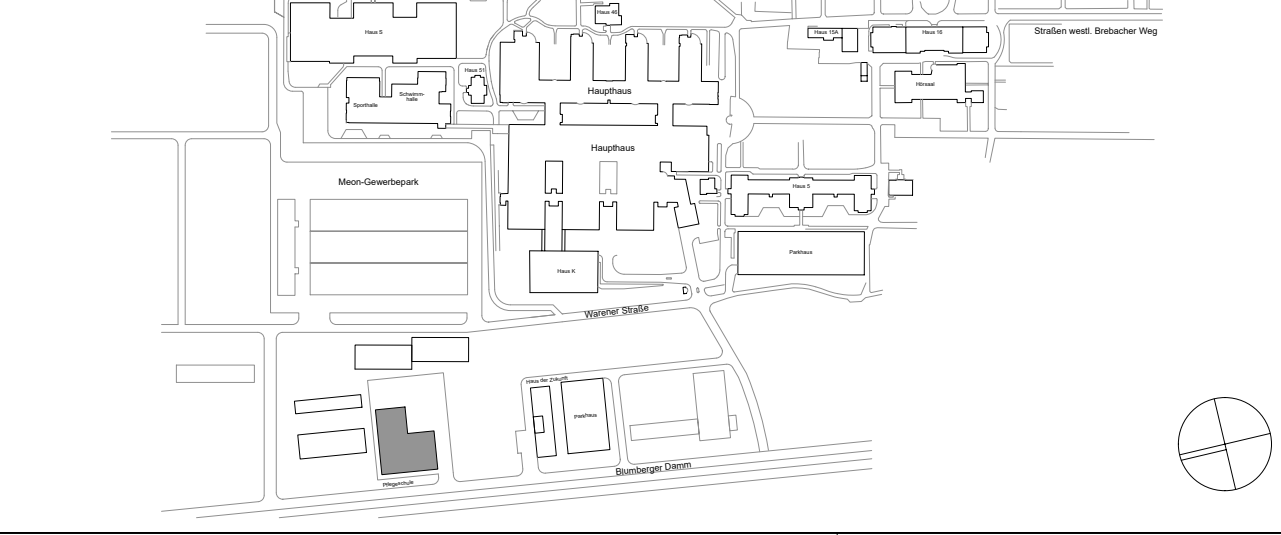

Bauherr:	EG Klinikum Unfallklinikhaus Berlin gGmbH Warner Straße 7, 12683 Berlin	Projektname:	EG_Klinikum_PJB
Bauherr/Eigentümer:	EG Klinikum Unfallklinikhaus Berlin gGmbH Warner Straße 7, 12683 Berlin	Stempel Bauherr:	Unfallklinikhaus Berlin
Planer:	NAK Architekten	Stempel Planer:	NAK
Fachplaner:	PICHLER Ingenieure GmbH	Stempel Fachplaner:	PICHLER
Planinhalt:	Schnitt A - A bis E - E	Vorbereitet:	PICHLER Ingenieure GmbH
Gewerk:	Tragwerksplanung	Lesungsphase/Planungsphase:	Ausführungsplanung
Bezugsgröße:	Maßstab: 1:50	Datum:	13.05.2024
Planname:	EG-Klinikum_PJB_L_PJB_E_Trip EG_Klinikum_PJB_L_PJB_E_Trip	Geprüft:	Status: