PHOTOVOLTAIK–ANLAGE
GEM. FACHPLANUNG

DACHENTWASSERUNG
IN ABSTIMMUNG MIT DER FACHPLANUNG
UND DEM ARCHITEKTEN
DIE MAX.ANSTAUHOHE BETRAGT
7cm GEM.STATIK

DACHAUFBAU (HARTE BEDACHUNG)
EXTENSIVE DACHBEGRUNUNG GEM.HERSTELLER
7cm ERDSUBSTRAT FUR BEGRUNUNG
VLIESLAGE ALS TRENNLAGE
2cm FILTER– U. WASSERSPEICHERMATTE
TRENN–, SCHUTZ– UND SPEICHERMATTE
1cm ABDICHTUNG GEM. DIN UND HERSTELLER,
WURZELBESTANDIG
WARMEDAMMUNG WLS 035 GEFALLE 2%, MIN. 140mm
GEM. GEG
DAMPFSPERRE
14cm MASSIVHOLZDECKE
ABGEHANGTE AKUSTIKDECKE
MIT AKUSTIKAUFLAGE AUS MINERALWOLLE

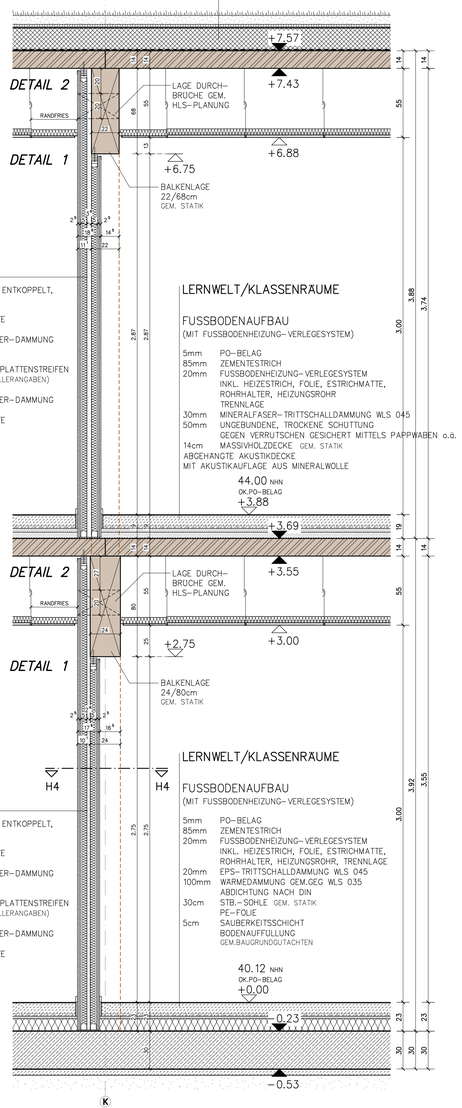

VERTIKALSCHNITT 1–1
DOPPEL–METALLSTANDERWERK
(EG/OG INNENWANDE AN BALKENLAGE)

DACHAUFBAU (HARTE BEDACHUNG)
EXTENSIVE DACHBEGRUNUNG GEM.HERSTELLER
7cm ERDSUBSTRAT FUR BEGRUNUNG
VLIESLAGE ALS TRENNLAGE
2cm FILTER– U. WASSERSPEICHERMATTE
TRENN–, SCHUTZ– UND SPEICHERMATTE
1cm ABDICHTUNG GEM. DIN UND HERSTELLER,
WURZELBESTANDIG
WARMEDAMMUNG WLS 035 GEFALLE 2%, MIN. 140mm
GEM. GEG
DAMPFSPERRE
14cm MASSIVHOLZDECKE
ABGEHANGTE AKUSTIKDECKE
MIT AKUSTIKAUFLAGE AUS MINERALWOLLE

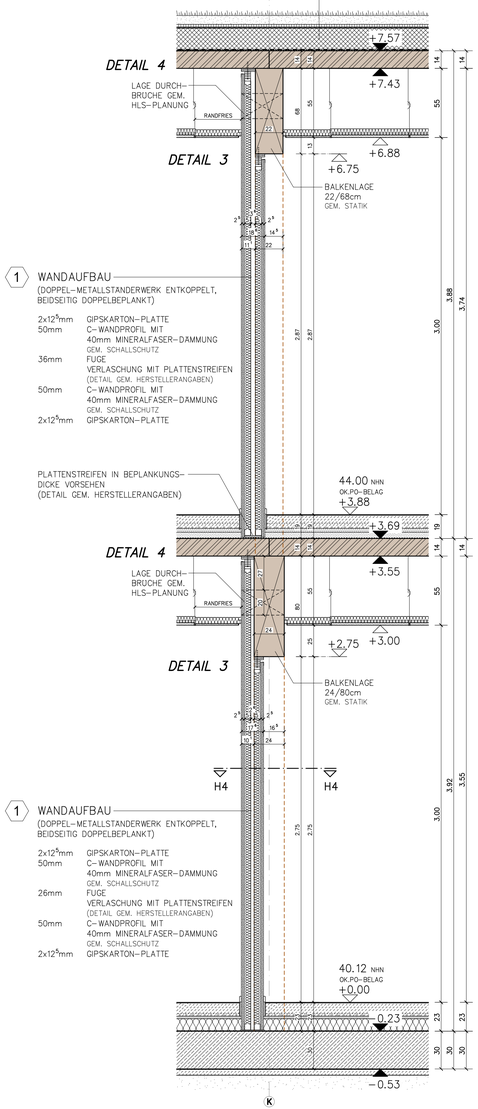

VERTIKALSCHNITT 2–2
DOPPEL–METALLSTANDERWERK
(EG/OG INNENWANDE AN BALKENLAGE
MIT BRANDSCHUTZANFORDERUNG)

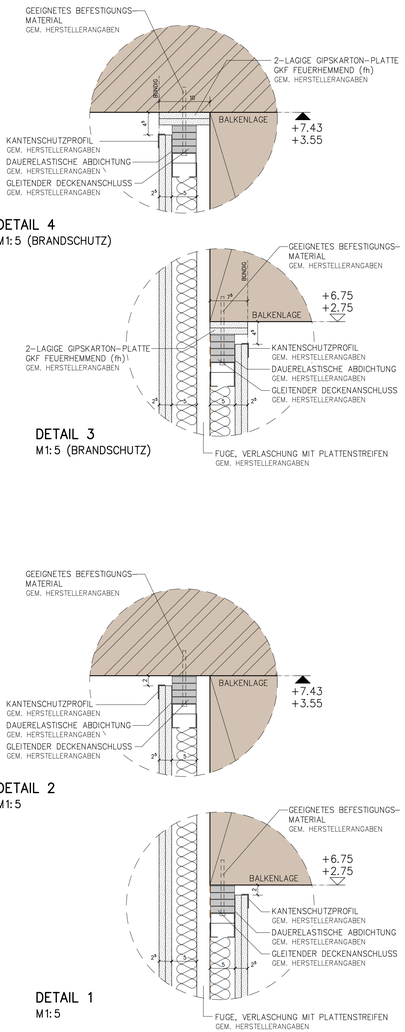

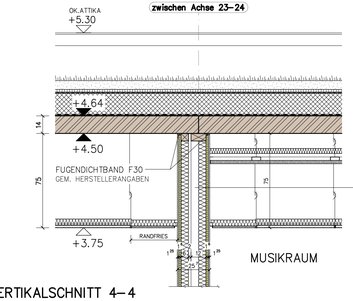

VERTIKALSCHNITT 4–4
(EG INNENWAND MUSIKSAMMLUNG/
MUSIKRAUM)

5 WANDAUFBAU DOPPEL–HOLZSTANDERWAND (BRANDSCHUTZ)
(HOLZ–DOPPELSTANDERWERK, DOPPELBEPLANKT, RAHM UND SCHWELLE GETRENNT)
5a: AUSSTEIFENDE WANDE GEM. STATIK
5t: TRAGENDE WANDE GEM. STATIK
12,5mm GIPSKARTON–PLATTE GKF FEUERHEMMEND (fh)
16mm OSB–PLATTE
12cm HOLZSTANDERWERK GEM. STATIK
60mm MINERALFASER–DAMMUNG
2cm FUGE (ACHSABSTAND >= 500mm, RAHM UND SCHWELLE GETRENNT)
6cm HOLZSTANDERWERK GEM. SCHALLSCHUTZ
60mm MINERALFASER–DAMMUNG
16mm OSB–PLATTE
12,5mm GIPSKARTON–PLATTE GKF FEUERHEMMEND (fh)

DACHAUFBAU (HARTE BEDACHUNG)
EXTENSIVE DACHBEGRUNUNG GEM.HERSTELLER
7cm ERDSUBSTRAT FUR BEGRUNUNG
VLIESLAGE ALS TRENNLAGE
2cm FILTER– U. WASSERSPEICHERMATTE
TRENN–, SCHUTZ– UND SPEICHERMATTE
1cm ABDICHTUNG GEM. DIN UND HERSTELLER,
WURZELBESTANDIG
WARMEDAMMUNG WLS 040 GEFALLE 2%, MIN. 140mm
GEM. GEG
DAMPFSPERRE
14cm MASSIVHOLZDECKE
ABGEHANGTE AKUSTIKDECKE
MIT AKUSTIKAUFLAGE AUS MINERALWOLLE

DACHENTWASSERUNG
IN ABSTIMMUNG MIT DER FACHPLANUNG
UND DEM ARCHITEKTEN
DIE MAX.ANSTAUHOHE BETRAGT
7cm GEM.STATIK

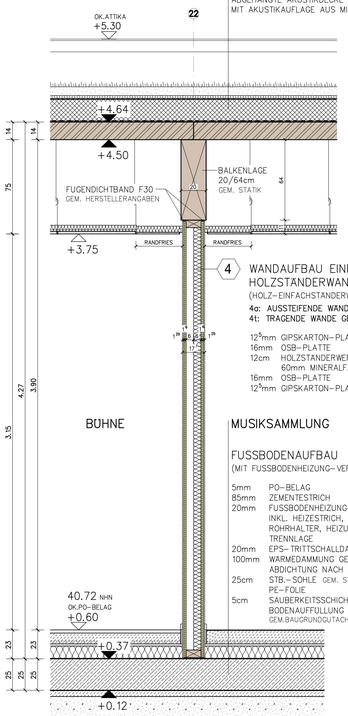

VERTIKALSCHNITT 3–3
(EG INNENWAND AN BALKENLAGE BÜHNE/MUSIKSAMMLUNG)

LEGENDE:

FENSTER– / TURABDICHTUNGEN
INNEN UND AUSSEN UMLFD. GEM. DIN 4108–7, EnEV UND
"LEITFADEN" RAL–GUTEGEMEINSCHAFT

FENSTERKONSTRUKTIONEN
DIE WERKPLANUNG SAMTLICHER FENSTER–KONSTRUKTIONEN UND ANSCHLUSSE
SIND VOR EINBAU MIT DEM ARCHITEKTEN ABZUSTIMMEN

BAUWERKSABDICHTUNG
ALLE ABDICHTUNGEN GEM. DIN 18531–18535 UND WU–KONZEPT

– ABDICHTUNG KG + AUFZUGSUNTERFAHRTEN GEM. WU–KONZEPT
– KAPP–DRAINAGE GEM. WU–KONZEPT UND STATIK
– ABDICHTUNG SOCKEL GEM. DIN 18533–1
– ENTWASSERUNGSRINNEN SIND AN DIE ENTWASSERUNG ANZUSCHLIESSEN
– ABDICHTUNG FLACHDACHER/DACHTERRASSEN GEM. DIN 18531–1
UND "DEN FACHREGELN FUR ABDICHTUNGEN"
– DAS OBERFLACHENWASSER IST DURCH GEFALLE DAUERHAFT VOM GEBAUDE WEGZUFUHREN

AUSSENANLAGEN
GEM. AUSSENANLAGEN–PLANUNG

±0.00 ≙ 40.12 NHN

MASZE AM BAU PRUFEN !

DIE ZEICHNUNG IST NUR GÜLTIG IN VERBINDUNG MIT DER STATIK,
DEM BRANDSCHUTZKONZEPT UND DEN PLANEN DES HAUSTECHNIKERS.
ES SIND NUR DIE BRANDSCHUTZANFORDERUNGEN FUR DIE TUREN
EINGETRAGEN, BRANDSCHUTZANFORDERUNGEN DER WANDE
SIEHE BRANDSCHUTZKONZEPT.
DURCHBRUCHPLANUNG GEMASS HAUSTECHNIK.

DIE ESTRICH–HOHEN SIND MIT DER BAULEITUNG ABZUSTIMMEN.

MABANGABEN FENSTER UND TUREN:
MABANGABEN INNENTUREN:
BREITE: ROHBAUOFFNUNG
HOHE: VON OK.FERTIGFUBBODEN
MABANGABEN AUSSENTUREN:
BREITE: ROHBAUOFFNUNG
HOHE: VON OK.ROHFUBBODEN
MABANGABEN FENSTER:
BREITE: ROHBAUOFFNUNG
HOHE: ROHBAUOFFNUNG
BRH.: VON OK.ROHFUBBODEN BIS
OK.HINTERMAUERWERK

LEGENDE:

STB.–BAUTEILE WU	GEM.STATIKI	STB.–UNTERZUG KS–FLACHSTURZ	GEM.STATIKI GEM.STATIKI
STB.–FERTIGTEIL	GEM.STATIKI	LEICHTBAUWAND	
STB.–BAUTEILE	GEM.STATIKI	VERBLENDER NF	
MAUERWERK	GEM.STATIKI	ABGEHANGTE DECKE IN ABSTIMMUNG MIT DER BAULEITUNG	
PORENBETON	GEM.STATIKI	OPTIONALE BAUTEILE	
NT: NICHTTRAGENDE WAND SPATER UNTERMAUERN	GEM.STATIKI	INNENLIEGENDER SONNENSCHUTZ GEM. GEG	

INDEX	ART DER ANDERUNG	DATUM	NAME

BAUVORHABEN
NEUBAU GRUNDSCHULE ADELBY
RINGSTRABE 1 – 24943 FLENSBURG

BAUHERR: STADT FLENSBURG – DER OBERBURGERMEISTER
KOMMUNALE IMMOBILIEN
SCHUTZENKUHLE 26 – 24937 FLENSBURG

LEISTUNGSPHASE 6: AUSSCHREIBUNG

PLANUNG

SACHBEARB. V.DUCKER
BAULEITER --
GEZEICHNET LE
PLAN 02–V1–V3–20
MASZSTAB 1:20
INHALT: VERTIKALSCHNITTE 1–1 / 4–4
DATUM 22.06.2026
ZEICHN.–NR. 6D.10.02

K:\PROJEKTABLAGE\A0518309.....\ZEICHNUNGEN\AUSSCHREIBUNG–FLIESENARBEITEN\FASSADEN.S12