

FASSADENSCHNITT F21-F21  
(AUSSENWAND GIEBEL-SEITEN BEREICH MENSA)

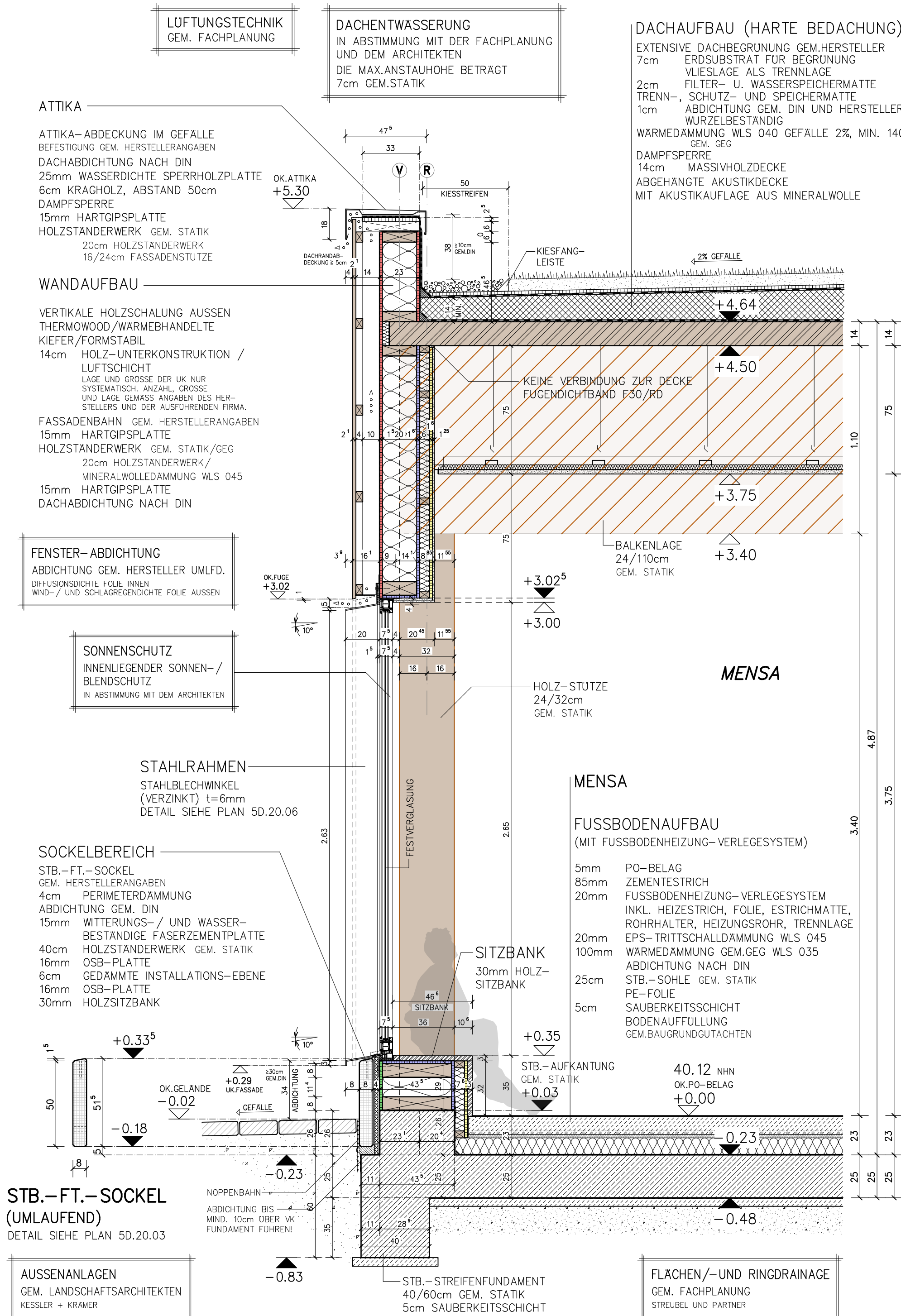

FASSADENSCHNITT F22-F22  
(FENSTER BEREICH MENSA | ACHSE R)

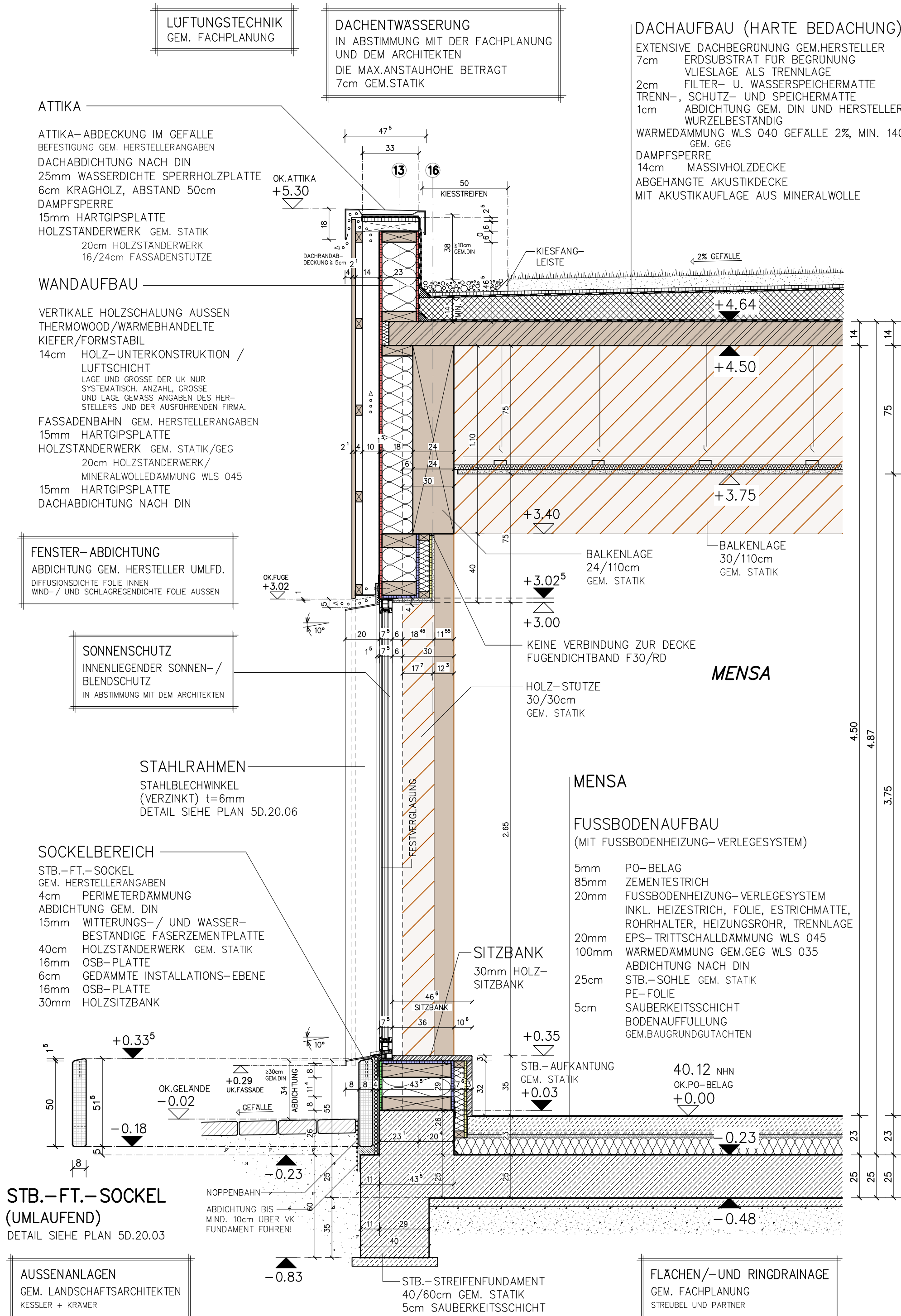

FASSADENSCHNITT F23-F23  
(PFOSTEN-RIEGEL-KONSTR. BEREICH MENSA)

- LEGENDE:**
- FENSTER- / TURABDICHTUNGEN  
INNEN UND AUSSEN UMLFD. GEM. DIN 4108-7, EnEV UND  
"LEITFADEN" RAL-GUTEGEMEINSCHAFT
- FENSTERKONSTRUKTIONEN  
DIE WERKPLANUNG SÄMTLICHER FENSTER-KONSTRUKTIONEN UND ANSCHLÜSSE  
SIND VOR EINBAU MIT DEM ARCHITEKTEN ABZUSTIMMEN!
- BAUWERKSABDICHTUNG**  
ALLE ABDICHTUNGEN GEM. DIN 18531-18535 UND WU-KONZEPT
- ABDICHTUNG KG + AUFGUSSUNTERFAHRTEN GEM. WU-KONZEPT
  - KAPP-DRAINAGE GEM. WU-KONZEPT UND STATIK
  - ABDICHTUNG SOCKEL GEM. DIN 18533-1
  - ENTWASSERUNGSRINNEN SIND AN DIE ENTWASSERUNG ANZUSCHLIESSEN
  - ABDICHTUNG FLACHDÄCHER/DACHTERRASSEN GEM. DIN 18531-1
  - UND "DEN FACHREGELN FÜR ABDICHTUNGEN"
  - DAS OBERFLÄCHENWASSER IST DURCH GEFÄLLE DAUERHAFT VOM GEBÄUDE WEGZUFÜHREN
- AUSSENANLAGEN**  
GEM. AUSSENANLAGEN-PLANUNG

±0.00 ≙ 40.12 NHN

**MASZE AM BAU PRÜFEN !**

DIE ZEICHNUNG IST NUR GÜLTIG IN VERBINDUNG MIT DER STATIK,  
DEM BRANDSCHUTZKONZEPT UND DEN PLANEN DES HAUSTECHNIKERS.  
ES SIND NUR DIE BRANDSCHUTZANFORDERUNGEN FÜR DIE TÜR  
EINGETRAGEN, BRANDSCHUTZANFORDERUNGEN DER WÄNDE  
SIEHE BRANDSCHUTZKONZEPT.  
DURCHBRUCHPLANUNG GEMÄSS HAUSTECHNIK.

DIE ESTRICH-HÖHEN SIND MIT DER BAULEITUNG ABZUSTIMMEN.

**MABANGABEN FENSTER UND TUREN:**

- MABANGABEN INNENTÜREN:  
BREITE: ROHBAUÖFFNUNG  
HÖHE: VON OK.FERTIGFUßBODEN
- MABANGABEN FENSTER:  
BREITE: ROHBAUÖFFNUNG  
HÖHE: VON OK.FERTIGFUßBODEN  
BRH.: VON OK.ROHFUßBODEN BIS  
OK.HINTERMAUERWERK
- MABANGABEN AUßENTÜREN:  
BREITE: ROHBAUÖFFNUNG  
HÖHE: VON OK.ROHFUßBODEN

- LEGENDE:**
- |                        |                    |             |                             |                                  |
|------------------------|--------------------|-------------|-----------------------------|----------------------------------|
| STB.-BAUTEILE          | WU                 | GEM. STATIK | STB.-UNTERZUG               | GEM. STATIK                      |
| STB.-FERTIGTEIL        |                    | GEM. STATIK | KS-FLACHSTURZ               | GEM. STATIK                      |
| STB.-BAUTEILE          |                    | GEM. STATIK | LEICHTBAUWAND               |                                  |
| MAUERWERK              |                    | GEM. STATIK | VERBLENDER NF               |                                  |
| PORENKONKRET           |                    | GEM. STATIK | ABGEHÄNGTE DECKE            | IN ABSTIMMUNG MIT DER BAULEITUNG |
| NT: NICHTTRAGENDE WAND | SPÄTER UNTERMAUERN | GEM. STATIK | OPTIONALE BAUTEILE          |                                  |
| ILS                    |                    | GEM. GEG    | INNENLIEGENDER SONNENSCHUTZ |                                  |

INDEX	ART DER ÄNDERUNG	DATUM	NAM
BAUVORHABEN			
NEUBAU GRUNDSCHULE ADELBY			
RINGSTRASSE 1 - 24943 FLENSBURG			
BAUHERR			
STADT FLENSBURG - DER OBERBÜRGERMEISTER			
KOMMUNALE IMMOBILIEN			
SCHÜTZENKÜHLE 25 - 24937 FLENSBURG			
LEISTUNGSPHASE 6			
AUSSCHREIBUNG			
PLANUNG			
SACHBEARB.			
V.DÜCKER			
BAULEITER			
--			
GEZEICHNET			
LE			
PLAN			
09-F21-F23-20			
MASZSTAB			
1:20			
DATUM			
22.04.2026			
ZEICHN.-NR.			
6D.10.09			