Plananlage - Übersicht 1. Obergeschoss

Diakonie Kliniken Bad Kreuznach | Zwei digitale Röntgenarbeitsplätze | Markierte Räume 13.17 und 13.05



Raum 13.17 | Anlage 2 - teilautomatisierter Röntgenarbeitsplatz | Fläche laut Plan: 28,19 m²

Raum 13.05 | Anlage 1 - vollautomatisierter Röntgenarbeitsplatz | Fläche laut Plan: 28,70 m²

Grundlage: 01 OG_Diakonie_Bad_Kreuznach.pdf | Ausschnitt nicht maßstäblich. Maße und Bestand vor Ort prüfen.

Raum 13.17 - Anlage 2

Teilautomatisierter Röntgenarbeitsplatz | Vergrößerter Bestandsplanausschnitt mit angrenzenden Räumen und Zugängen

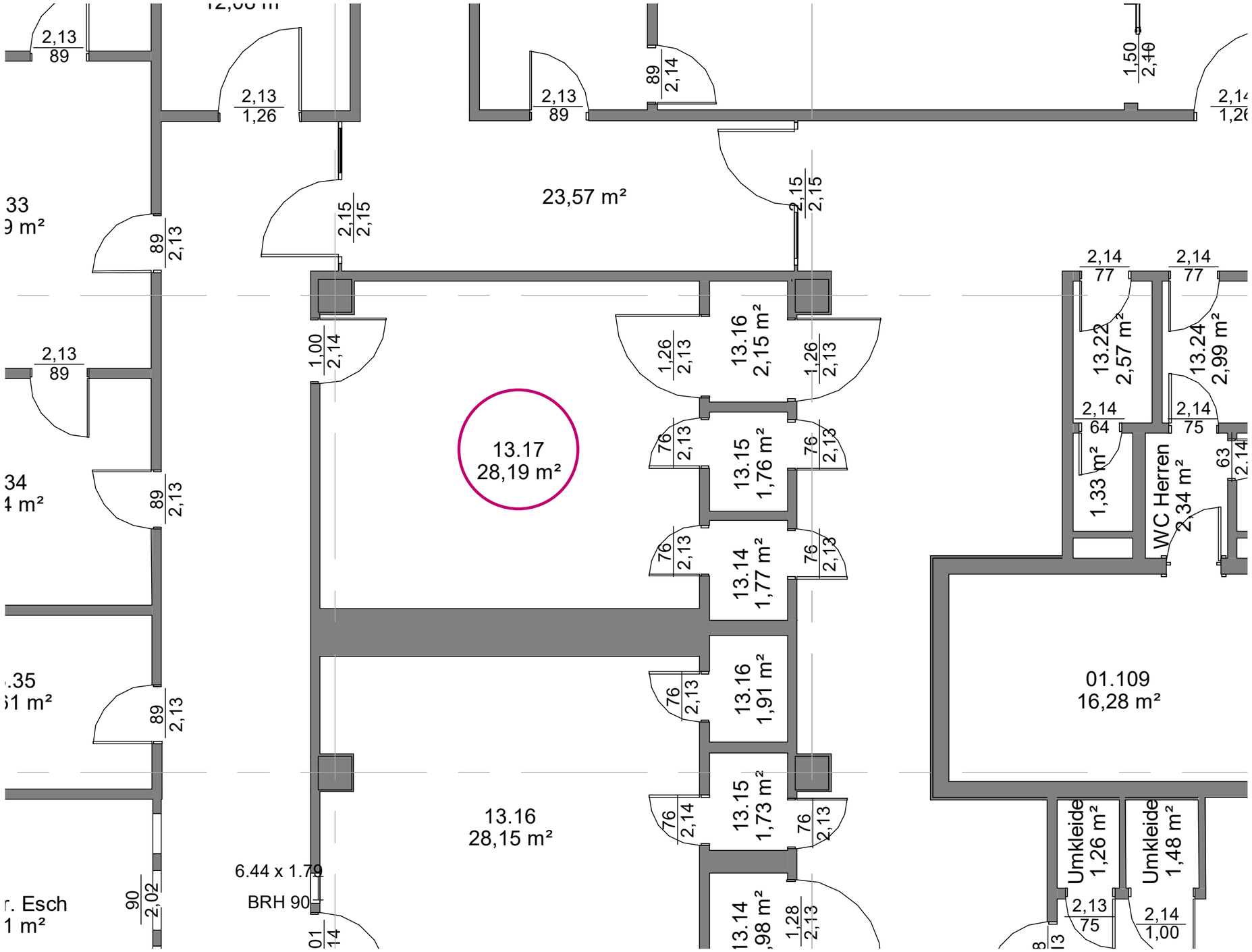

Raum 13.17 | Anlage 2 - teilautomatisierter Röntgenarbeitsplatz | Fläche laut Plan: 28,19 m²

Raum 13.05 - Anlage 1

Vollautomatisierter Röntgenarbeitsplatz | Vergrößerter Bestandsplanausschnitt mit angrenzenden Räumen und Zugängen

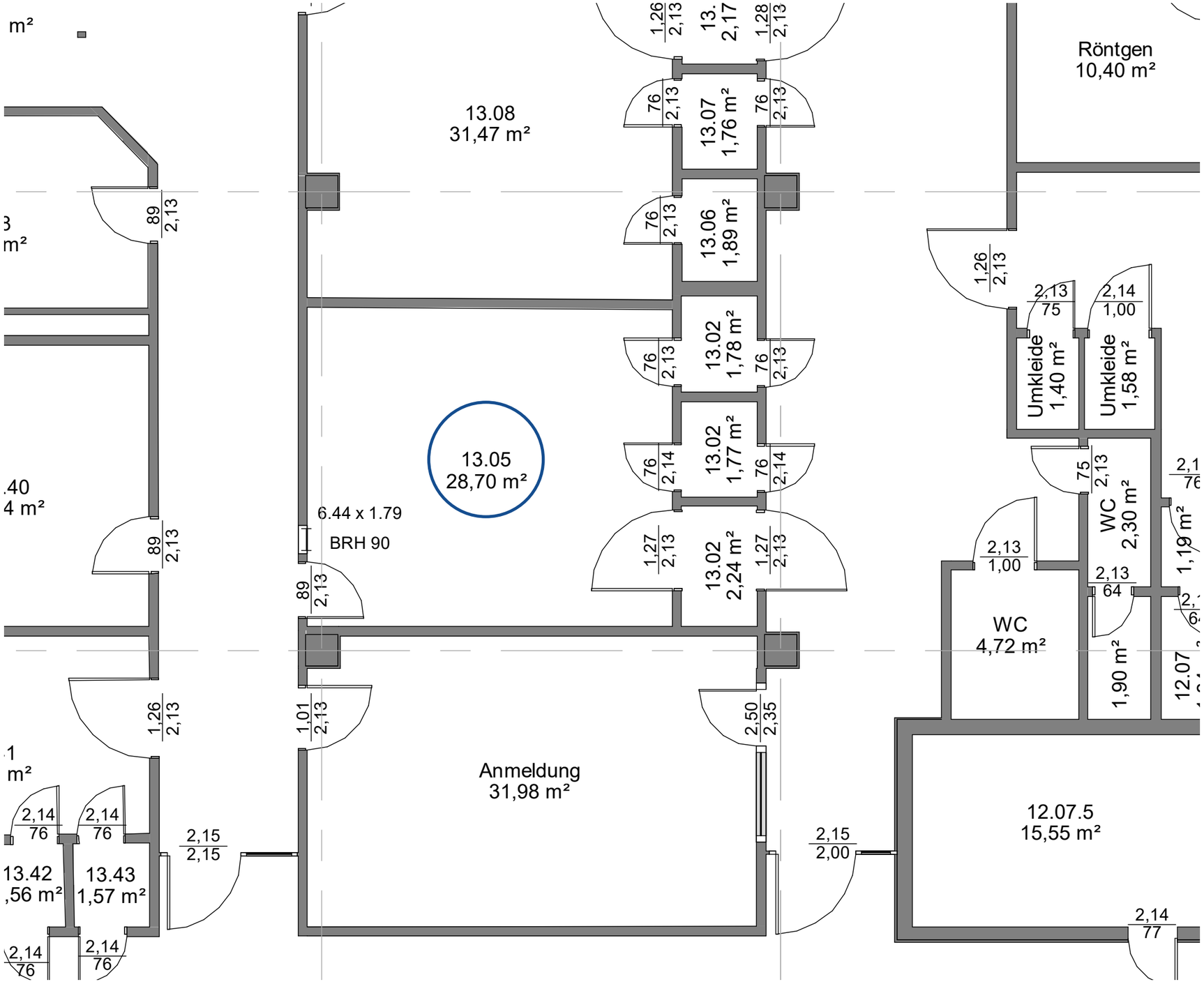

Raum 13.05 | Anlage 1 - vollautomatisierter Röntgenarbeitsplatz | Fläche laut Plan: 28,70 m²


G H J K L M N O P Q R S T U
13 12 11 10 9 8 7 6 5 4
+3.78
+4.48
+3.48
+3.95
+4.02
+3.90
21.33 m²
Büro Dr. Esch
14.01 m²
Anmeldung
37.98 m²
Gipsraum
23.95 m²
Behandlungsraum
17.43 m²
Eingriffsraum
28.03 m²
Röntgen
10.40 m²
Röntgen
36.72 m²
Technik
40.97 m²
Ultra Schall raum
23.57 m²
Raum
12.25 m²
Aufenthalts raum
13.84 m²
Holding
17.89 m²
Lager
6.83 m²
Lager
11.08 m²
Hämatologie
34.48 m²
Hemmtherapie
Chemo
38.17 m²
Sonologie
22.18 m²
Mikrobiologie
15.60 m²
Aufenthaltsraum
20.79 m²
Umkleide Damen
11.07 m²
Umkleide Herren
8.31 m²
Chefärztin sektorlanal
19.22 m²
Chefärztin Orthopädie
23.21 m²
Untersuchung
16.68 m²
Oberärztin ortho
17.19 m²
Untersuchung
16.13 m²
Terminvergabe
15.34 m²
Anmeldung
14.52 m²
Anmeldung
16.64 m²
Technik
9.50 m²
Technik
7.99 m²
MRT
24.33 m²
WC
4.72 m²
Küche
6.77 m²
Röntgen
47.69 m²
Röntgen
10.40 m²
Technik
40.97 m²
Holding
17.89 m²
Lager
6.83 m²
Lager
11.08 m²
Hämatologie
34.48 m²
Hemmtherapie
Chemo
38.17 m²
Sonologie
22.18 m²
Mikrobiologie
15.60 m²
Aufenthaltsraum
20.79 m²
Umkleide Damen
11.07 m²
Umkleide Herren
8.31 m²
Chefärztin sektorlanal
19.22 m²
Chefärztin Orthopädie
23.21 m²
Untersuchung
16.68 m²
Oberärztin ortho
17.19 m²
Untersuchung
16.13 m²
Terminvergabe
15.34 m²
Anmeldung
14.52 m²
Anmeldung
16.64 m²
Technik
9.50 m²
Technik
7.99 m²
MRT
24.33 m²
WC
4.72 m²
Küche
6.77 m²
Röntgen
47.69 m²
Röntgen
10.40 m²
Ultra Schall raum
23.57 m²
Raum
12.25 m²
Aufenthalts raum
13.84

Fotodokumentation - Raum 13.05

Anlage 1 - vollautomatisiert (geplant) | Vorhandener Zustand



Bestandsanlage - Ansicht 1



Bestandsanlage - Ansicht 2

Fotodokumentation - Raum 13.05

Anlage 1 - vollautomatisiert (geplant) | Vorhandener Zustand

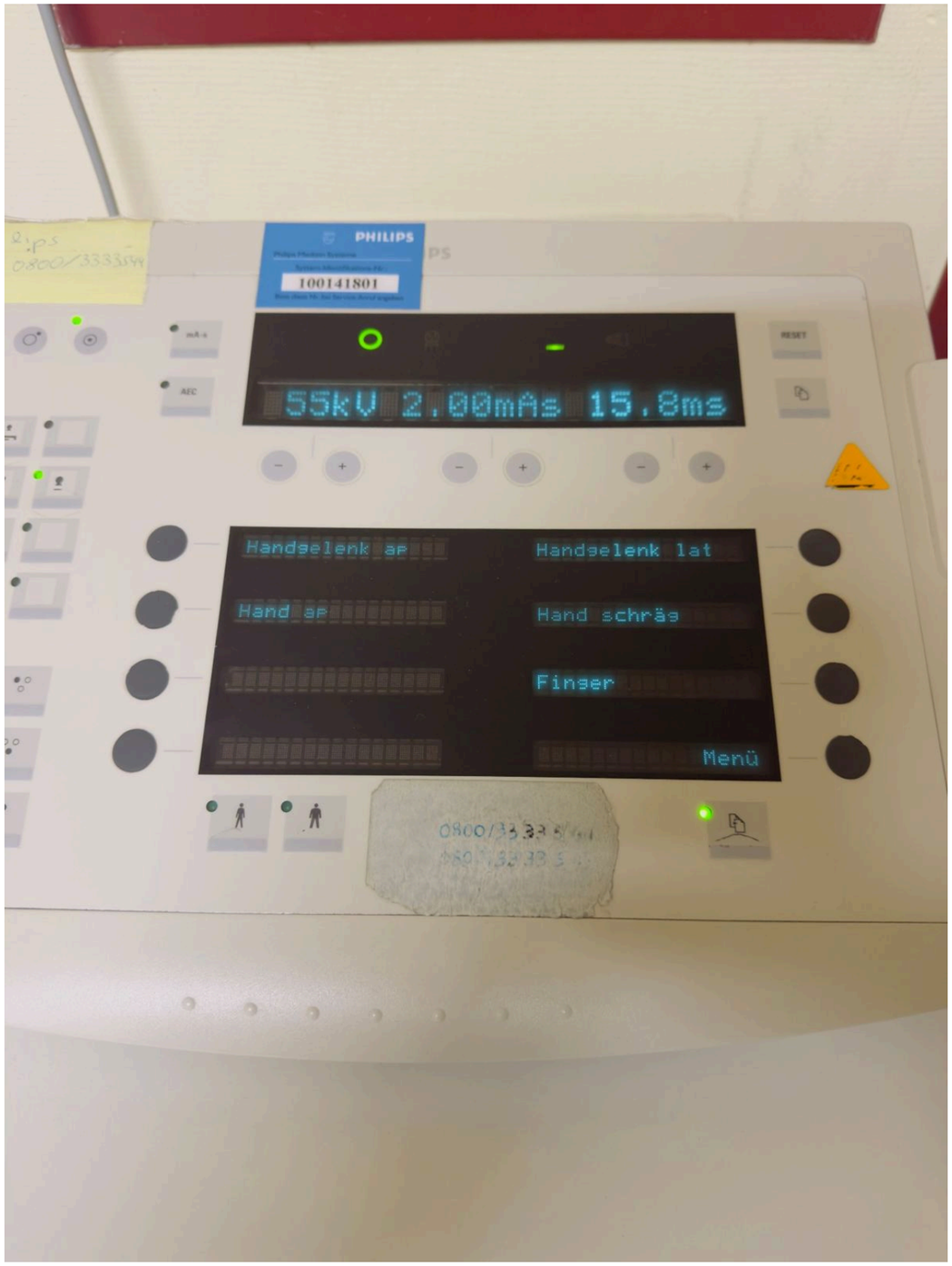

Bedienkonsole der Bestandsanlage

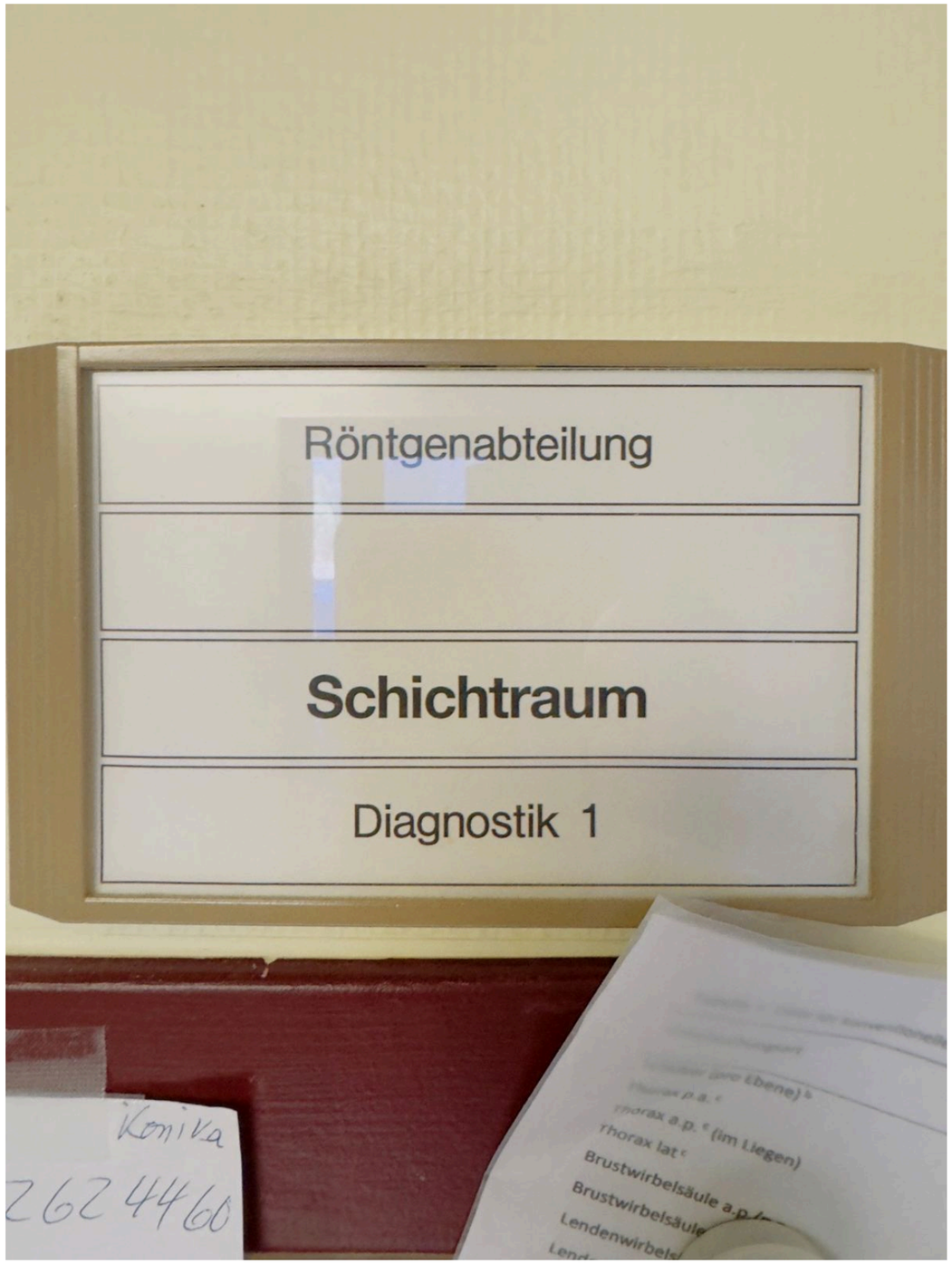

Raumbeschilderung

Fotodokumentation - Raum 13.17

Anlage 2 - teilautomatisiert (geplant) | Vorhandener Zustand



Bestandsanlage - Raumansicht



Bedienkonsole der Bestandsanlage