Legende Bestand:

- HLz 1,4/150/II und halbe Steine (gem. Plänen von 1965)
- Beton (B225 bzw. B160), gem. Plänen von 1965 und Neue Mischungen aus Sanierung Anfang 2000er
- Bimswände (gem. Plänen von 1965)
- HLz 1,4/150/III (gem. Plänen von 1965)
- KMz 350/III (gem. Plänen von 1965)
- KHLz 350/III (gem. Plänen von 1965)
- KHLz 350/II (gem. Plänen von 1965)
- Materialität unbekannt & Bauteil nicht in Bestandsplänen von 1965 enthalten & Bauteil gem Plänen vor bzw. nach Sanierung 2005 entstanden

INDEX	DATUM	ÄNDERUNG	BEARB
F	10.02.2026	Abbruch zw. Achse 12–13 (Schauraum) werkbereit	AG
E	12.12.2025	Bodenaufsprungen Elektro ergänzt (siehe Indexwänkel)	AG
		Bodenaufsprung für Einbau Stahlrahmen im Backup Rechenzentrum für Revisionsöffnung	AG
D	25.11.2025	Abbruch Bestandswand, Neubau F90 GK-Wand in Achse 7	TA
C	19.11.2025	Versatzstücke im Raum U.170 ergänzt	TA
B	11.11.2025	Aufzugsturm geändert (siehe Indexwänkel)	AG
A	10.10.2025	diverse Türpositionen geändert (siehe Indexwänkel)	AG

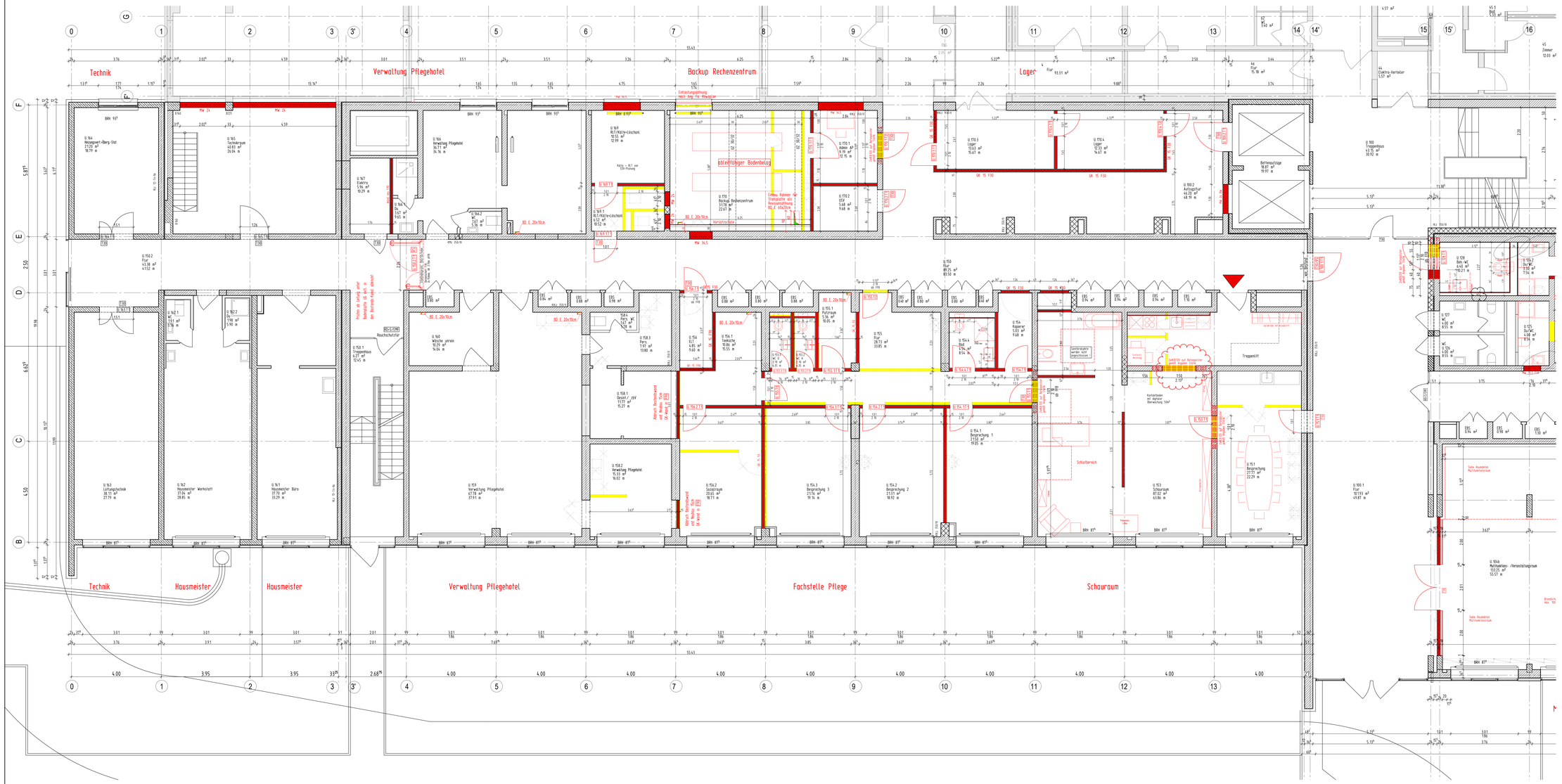

LEGENDE WÄNDE UND DECKEN

- STAHLBETON
- WASSERUNDURCHLÄSSIGER BETON
- STAHLBETON-FERTIGTEIL
- UNBEWEHRTER BETON
- MAUERWERK
- MAUERWERKSAMER
- TROCKENBAU
- DÄMMUNG GEM. BEZEICHNUNG MF
- DÄMMUNG GEM. BEZEICHNUNG EPS
- HOLZBAUTEILE
- BESTANDSWÄNDE

LEGENDE BRANDSCHUTZ FÜR WÄNDE

- BRANDWAND, FEUERBESTÄNDIG AUS NICHTBRENNBAREN BAUSTOFFEN (F90-A DIN 4102) UND IM BRANDFALL STANDSICHER (DIN 4102-3)
- F90-AB — FEUERBESTÄNDIG AUS NICHTBRENNBAREN BAUSTOFFEN (F90-A DIN 4102) IM BRANDABSCHNITT
- F90 — FEUERBESTÄNDIGES BAUTEIL (F90-AB DIN 4102)
- F30 — FEUERHEMMENDES BAUTEIL (F30-A DIN 4102) AUS NICHTBRENNBAREN BAUSTOFFEN
- F30 — TROCKENBAU F30-A (DIN 4102) AUS NICHTBRENNBAREN BAUSTOFFEN
- F30 — TROCKENBAU F90-A (DIN 4102) AUS NICHTBRENNBAREN BAUSTOFFEN
- F90-BW — BRANDWAND F90-A, TROCKENBAU (DIN 4102) AUS NICHTBRENNBAREN BAUSTOFFEN

ALLGEM. ABKÜRZUNGEN

A	AUSSENWANDE
AD	ABGEHÄNGTE DECKE
AV	AUSSENWANDE
AS	ANSCHLAGSCHIENE
BC	BODENCINKLAUF
BK	BRÜSTUNGSKANAL
Brpfb	BODENPLATTE
BR	BRÜSTUNG
BRH	BRÜSTUNGSHÖHE
DBF	DURCHBLICKFENSTER
DE	DACHENLAUF
DF	DOMFUSS
DFV	DACHFLACHENFENSTER
DGBD	DOPPELBODEN
DS	DECKENSPRUNG
EH	EINHAUSÖFFNUNG
EFH	ERDGESCHOSSFUSSBODENHÖHE
FBR	FERTIGBRÜSTUNG
FFB	FERTIGFUSSBODEN
FFS	FERTIGFUSSBODENSPRUNG
FT	FERTIGTEIL
GK	GIPSKARTON
GW	GRUNDWASSERSTAND
HGW	HÖCHSTER GRUNDWASSERSTAND
HG	HAUSGRAND
HK	HEIZKÖRPER
HP	HOCHPUNKT
h=xxh	LICHTE RAUMHÖHE ÜBER OKFFB
HRT	METALLRAHMENWAND
IL	IM LICHTEN
U BH	LICHTE RAUMHÖHE
MA	MAUERANKER
MW	MAUERWERK
OK	OBERKANTE
OL	OBERLICHT
RBW	RÜHRBRÜSTUNG
RO	REVISIONSÖFFNUNG
RFB	RÜHRFUSSBODEN
RS	RÜHRECKE
RSS	RÜHRECKSPRUNG
RTS	RÜHRTÜRSBÖSCHPRUNG
PL	RAUMPLATTE
RP	RÖHRE
RR	REGENROHR
SB 1.9-kJ	SICHTBETONKLASSEN
SEK	SENKGRAHT
SO	SOCKEL
ST	STURZ
STB	STAHLBETON
STG	STÜTZUNG
SW	SCHWELLE
TP	TRITTPUNKT
TS	TRENNSCHIENE
TRH	TREPPENHAUS
UK	UNTERKANTE
UK UZ	UNTERK. UNTERZ. O. RFB
UZ	UNTERZUG
OZ	OBERZUG
VPr	VORPRÜNGUNG
VR	VORREGRANTE
VSS	VORSATZSCHALE
WABA	WÄRMEDÄMMUNG
WDVS	WÄRMEDÄMMVERBUNDSYSTEM
WSG	WETTERSCHUTZGITTER
WV	WANDVERSTÄRKUNG

AUSSPARUNGSANGABEN

- ELEKTRO
- HEIZUNG/LÜFTUNG
- SANITÄR

Bereiche Öffnung Bodenplatte nach Abbruch Wand, Bohrung nur zur Sicherung Leitungen NEW

- E — ELEKTRO
- H — HEIZUNG
- K — KÄLTE
- L — LÜFTUNG
- S — SANITÄR
- DD — DECKENDURCHBRUCH
- DN — NENNWEITE
- FBA — FUSSBODENAUSSPARUNG
- FD — FUSSBODENDURCHBRUCH
- FN — FUSSBODENNAHT
- DWS — DRAHTSEIL WANDSCHUTZ
- WWS — WANDSEIL WANDSCHUTZ
- WA — WANDAUSSPARUNG
- WD — WANDDURCHBRUCH
- STU/ØTU — DURCHMESSER TO MM

ABKÜRZUNGEN FASSADE

AL	ALUMINIUMBLECHVERKLEIDUNG
BL	BLENDE
(BS)	DURCHBRUCHSICHERHEITSGLAS
DR	DREH-KIPP-FLÜGEL
DW	DREH-FLÜGEL
ESG	EINSCHEIBENSICHERHEITSGLAS
F	FESTVERGLASUNG
FAS	FASSADE
FF	FLUGFÜTTERTÜR
FZP	FASERZEMENTPLATTEN
GP	GLASPANEEL
KIPP-FLÜGEL	KIPP-FLÜGEL
LA	LAMELLENSTORES
MP	METALLPANEEL
PMK	PFOSTENMASSIVKONSTRUKTION
Sonschutz	SONNENSCHUTZ
SSK	SCHALLSCHUTZKLASSE
SV	SONNENSCHUTZVERGLASUNG
(VSG)	VERBUNDSICHERHEITSGLAS
WK	WIDERSTANDSKLASSE

SCHALLSCHUTZ

DIE DEZIBEL-ANGABEN AN DEN BAUTEILEN BEDEUTEN

Ew.R (ist): R'w.r.M EINGEBAUTEN ZUSTAND

STÜMELKÜSTEN

RAUCHMELDER KSK
STÜMELSTÜRSTOLKASIE 20
WÄRMEFLÜCKASIE 2.0
MONTÜRKASIE
MGB (GENAUERES SIEHE STATIK)

FASSADE

ALLE FENSTER ERHALTEN INSEKTENSCHUTZ-ROLLOS, SONNENSCHUTZ S ANSCHEN

ALLGEMEINE HINWEIS

ES SIND ENLEGEARBEITEN FÜR DIE BETONSCHWÄRTVERBÖHNG UND ELEKTRISCHE LEERROHRE VORGESEHEN VERANKERUNGSTIEFEN BZW. BOHRUNGEN DÜRFEN NUR BIS MAX. 80mm VORGENOMMEN WERDEN. JEDOCH NICHT IN BEREICHEN VON AUSFÄDELUNGEN DER BETONBRÄMVÄTVERÖNNG!

DETAILHINWEISE

Durchmesser und Inserts Detailnummer

BEI PLANVERWEISEN GILT JEWELS DER AKTUELL GÜLTIGE INDEX!

SONSTIGES

ÄNDERUNGSWEISE u. VERMERK INDEXLISTE

ZU KLÄRENDER PUNKT

BRANDSCHUTZANFORDERUNGEN

BMZ	BRANDMELDEZENTRALE	RA	RAUCHABZUG/ENTRAUCHUNG
FL	FLUCHTLEITWEGKENNZEICHEN	BM	RAUCHMELDER
FSD	FEUERWEHRSCHLÜSSELDEPOT	RWA	RAUCH- UND WÄRMEABZUG
FM	FEUERMELDER	TROCK	TROCKENSTEIGLEITUNG
NA	NOTAUSGANG	WHT	WANDHYDRANT
LDM	LICHTES DURCHMESSER		

F	BRANDSCHUTZTÜR NACH DIN 18095
DS	DICHTSCHLESSENDE TÜR
K-DS	VOLLWANDIG/DICHTSCHLESSENDE TÜR
K-DSS	VOLLWANDIG/DICHTSCHLESSENDE/SELBSTSCHLIESSENDE TÜR
T30/T90	BRANDSCHUTZTÜR NACH DIN 4 102
EI30/EI90	BRANDSCHUTZVERGLASUNG NACH DIN 4 102
F30/F90	FEUERWIDERSTANDSDAUER SONST. BAUTEILE DIN 4 102
L30/L90	BRANDSCHUTZLUFTUNGSLEITUNG NACH DIN 4 102

TÜR-UND BRÜSTUNGSHÖHEN ROHBAU AB RFB
TÜR-UND BRÜSTUNGSHÖHEN TROCKENBAU AB FFB

VERWEIS AUF ZUGEHÖRIGE PLANE

ALLE MASSANGABEN SIND VOR DER AUSFÜHRUNG VOM UNTERNEHMER ZU PRÜFEN
UNTERMASSÄTEN SIND IM EINVERNEHMEN MIT DER BAULEITUNG REVIDIERT ZU STELLEN

DIESE ZEICHNUNG/ DATEN DÜRFEN OHNE SCHRIFTLICHE EINWILLIGUNG DES VERFASSERS WEDER IM ORIGINAL NOCH IN KOPIE GEÄNDERT, AN DRITTE WEITERGEBEN ODER GLEICHWIE GENUTZT WERDEN. DIE VERWENDUNG DER PLANUNG IST NUR EINMALIG NACH ZUSIMMUNG DES VERFASSERS IM RAHMEN DER VERTRAGLICHEN VERBINDUNG ZWECKE GESTATTET.
WEITERE PLANUNGEN BEDÜRFEN DER ZUSTIMMUNG DES VERFASSERS.

GESUNDHEITSZENTRUM SPAICHINGEN

AR-205-0191
KURZBEZEICHNUNG INDEX

UMNUTZUNG KRANKENHAUS SPAICHINGEN

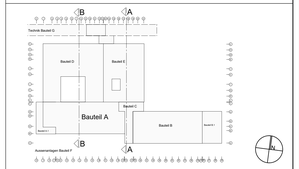

EFH ± 0.00 = 674.47 m ü. NN

PROJEKT GESUNDHEITSZENTRUM SPAICHINGEN	GESUNDHEITSZENTRUM SPAICHINGEN im Krankenhaus Spaichingen Robert-Koch-Str. 31 · 78549 Spaichingen
BAUHERR Landkreis Tuttlingen	Landratsamt Tuttlingen Bahnhofstraße 100 78532 Tuttlingen
ARCHITEKT HSP	HSP HOPPE SOMMER PLANUNGS GMBH Diplom-Ingenieure · Freie Architekten & Stadtplaner Löwenstraße 100 · 70597 Stuttgart Tel.: (0711) 976 54-0 · Fax: (0711) 976 54-32 Mail: info@hoppe-sommer-planung.de
PLANVERFASSER HSP	HSP HOPPE SOMMER PLANUNGS GMBH Diplom-Ingenieure · Freie Architekten & Stadtplaner Löwenstraße 100 · 70597 Stuttgart Tel.: (0711) 976 54-0 · Fax: (0711) 976 54-32 Mail: info@hoppe-sommer-planung.de
PLANINHALT	Grundriss UG - Bauteile A + C

PLANUNGSPHASE	SPEZIFIKATION / GEWERK	PLANGRUNDLAGE
AUSFÜHRUNGSPLANUNG		
BEARBEITER / GEPRÜFT	FREIGEGEBEN	HSP HOPPE SOMMER PLANUNGS GMBH STUTTGART

STANDARDATUM	MASSTAB	PROJEKTNR.	DATEINAME	PLANNUMMER / INDEX
10.02.2026	1:50	S106_2_	AR-205	AR-205-0191 F

H/B = 820 / 5600 (13 m²)

Allplan 2023