

Anschluss Achse 10 / B-C Bodenplatte

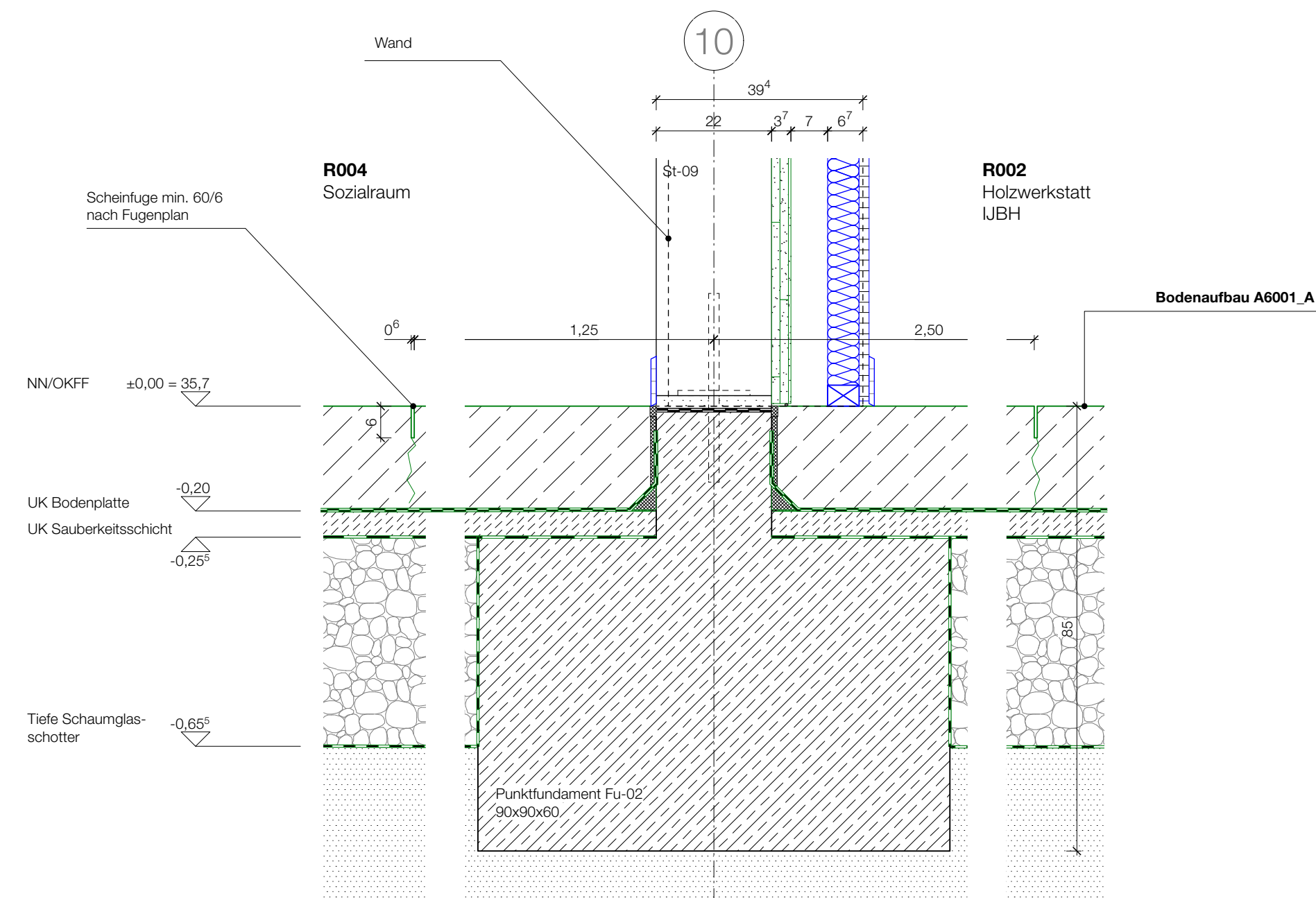
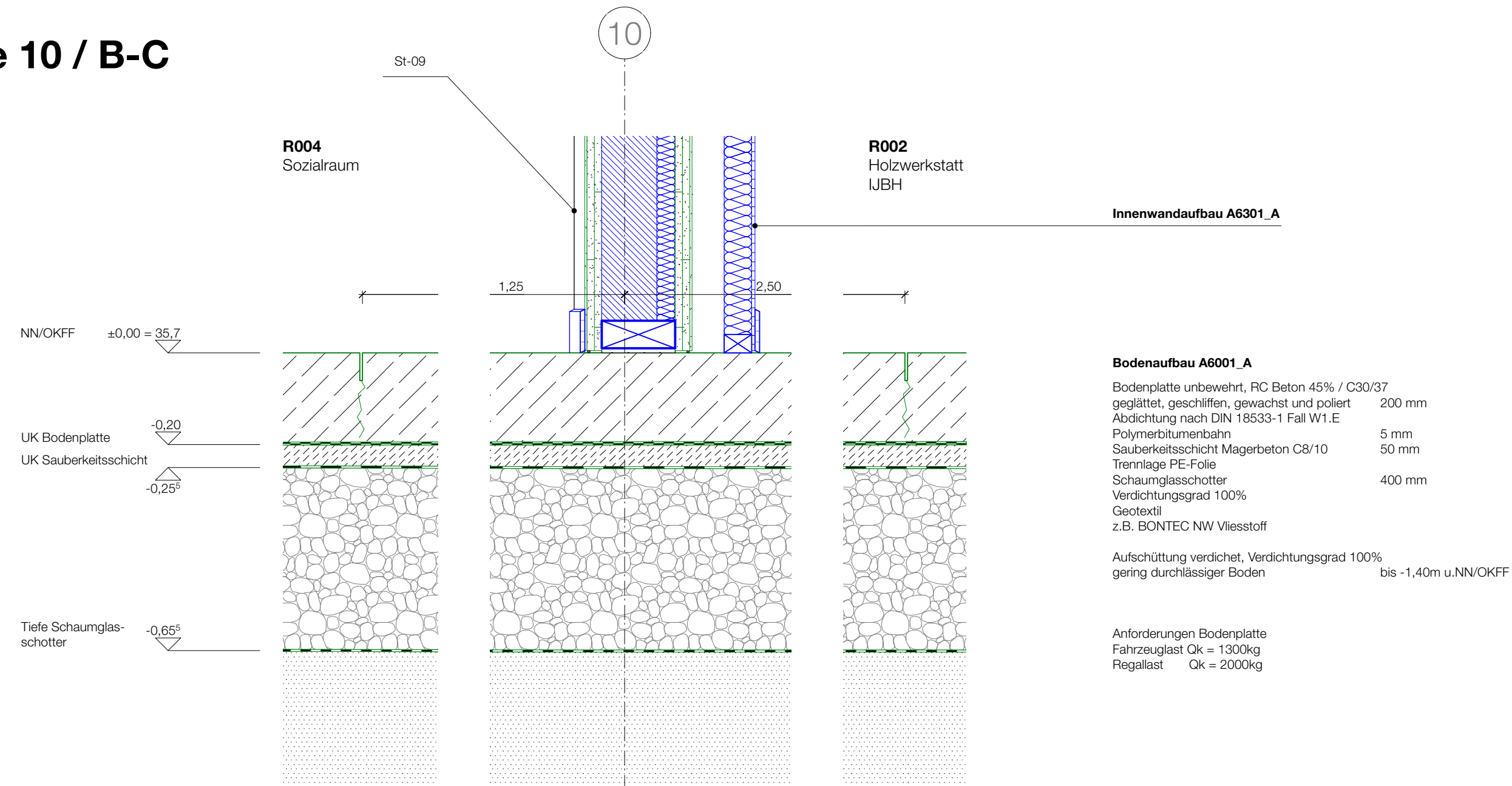

1. Pläne nicht skalieren. Maßgeblich ist die Bemaßung.
2. Alle Maße sind in Meter angegeben, soweit nicht anders gekennzeichnet.
3. Alle Maße sind am Bau zu prüfen.
4. Maßunstimmigkeiten sind sofort mit den Architekten zu klären.
5. Flächenangaben sind ungefähre Angaben.
6. Höhenangaben sind auf OKFB bezogen.

- - - - - Ausführung durch Knobelsdorffschule (KDS)
- - - - - Ausführung durch separat ausgeschriebene Firma
- - - - - Ausführung in Eigenleistung durch Jugendbauhütte (JBH)
- - - - - Ausführung in Selbstausbau durch Jugendbauhütte (JBH)
- - - - - Grundstücksgrenze

[illegible]

169_JBH
Jugendbauhütte

Bauvorhaben
Adresse: JBH | Jugendbauhütte
Wagner-Regeny-Allee 9
Gemarkung: 12487 Berlin Johannisthal
Projekt Null: 35,70m

Bauherr
Name: Deutsche Stiftung Denkmalschutz
Adresse: Brüderstraße 13
10178 Berlin
Telefon:

Architekt und Generalplaner
Name:
Adresse:

Telefon:
Fax:
EMail:
Web:

Fachplaner
Name:
Adresse:
Telefon:

Planinhalt: Streifenfundament_IW_A10_B-C
 Plannummer: A6022_A
 Maßstab: 1:10

Plan	
Planstufe:	LP 5
Projektnummer:	169
Index:	-
Datum:	26.06.26
Blattgröße:	420 x 594mm, DIN A2
Gezeichnet:	VIT