









CK FID CK FIB  Charkarta Periksha Kendra
CHARKARTA PRAKTIK

OK	Oberkante	LH	Lichte Raumhöhe
UK	Unterkante	BRH	Brüstungshöhe
IK	Innenkante	RBR	Rohrbrüstung
AK	Außenkante	RST	Rohrsturz
OKF	Oberkante Fertigfußboden	RW	Rohwand
CK RB	Oberkante Rohboden	RA	Rohastika
CK RS	Oberkante Rohsohle	FB	Fertigfußboden
CK RD	Oberkante Rohdecke		

<input type="checkbox"/> Stampfahn	<input type="checkbox"/> Vollholz KVH	<input type="checkbox"/> Estrich
<input type="checkbox"/> Lehmstein	<input type="checkbox"/> Fensterprofile	<input checked="" type="checkbox"/> Sand/ Kies
<input type="checkbox"/> Mauerwerk	<input type="checkbox"/> OSB	<input type="checkbox"/> Wärmedämmung
<input type="checkbox"/> Estrich	<input checked="" type="checkbox"/> Holzweichfaser	<input type="checkbox"/> Trittschall
<input checked="" type="checkbox"/> Stahlbeton	<input type="checkbox"/> Putz	<input type="checkbox"/> Kompreband

WD	Wanddurchbruch (B x H)		1. Rettungsweg	
WA	Wandaussparung		2. Rettungsweg	
BD	Bodendurchbruch (L x B)			
BA	Bodenaussparung		Detailverweis	
BE	Bodeneinlauf			
UZ	Unterzug		Fenstersymbol	
RA	Rauch- u. Wärmezuganlage			
Et	Elekto		Türsymbol	

FL	Feuerlöscher	Feuerwiderstandsklassen:
WHD	Wandhydrantenschrank	T30 feuerhemmend
	Abbruch	T60 hochfeuerhemmend
		T90 feuerbeständig

dsT dichtschießende Tür
rdT rauchdichte Tür
rsT rauchschließende Tür

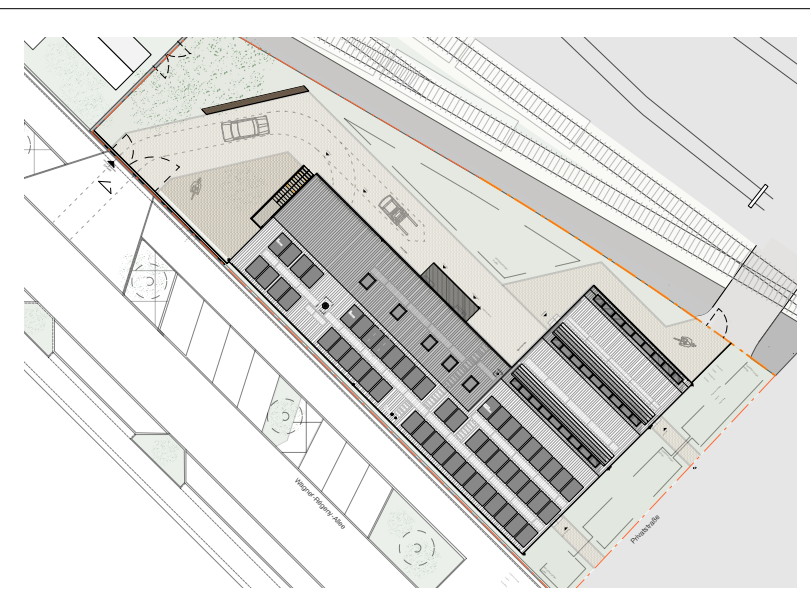
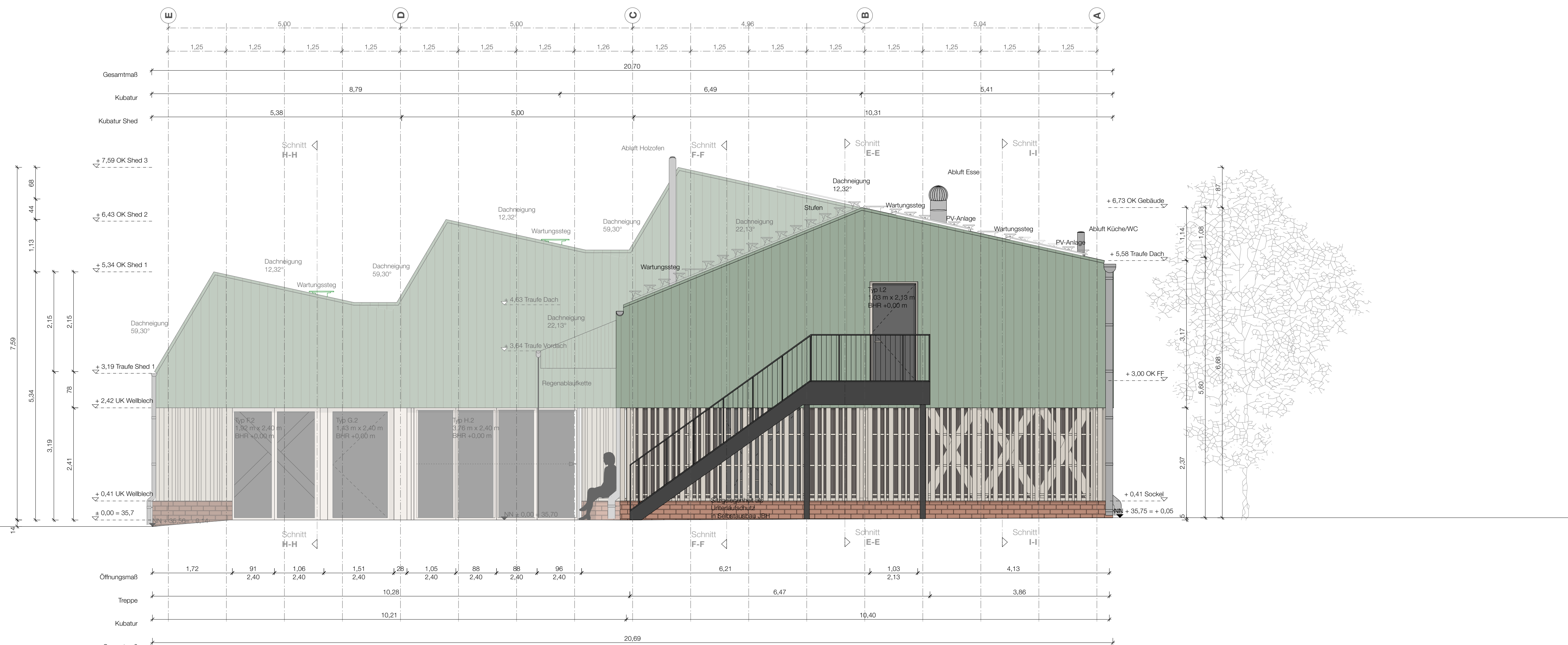
[illegible]

169_JBH
Jugendbauhütte

Bauvorhaben
Adresse: JBH | Jugendbauhütte
Wagner-Regeny-Allee 9
Gemarkung: 12487 Berlin Johannisthal
Ortsteil: Moabit

Bauherr
Name: Deutsche Stiftung Denkmalschutz
Adresse: Brüderstraße 13
10178 Berlin
Telefon:

Architekt und Ge:
Name:
Adresse:
Telefon:
Fax:
E-Mail:
Web:

Fachplaner
Name:
Adresse:

Telefon:
EMail:

Planinhalt: AN_Hof_NO_NW
 Plannummer: A4001
 Maßstab: 1:50

Plan
Planstufe: LP 5
Projektnummer: 169

Index: A
Datum: 25.06.26
Blattgröße: 841 x 1189 mm, DIN A0
Gezeichnet: W.T. MPT