

Legende

- WU-Beton
- Stahlbeton / Ortbeton
- Unbewehrter Beton
- Fertigteil
- Trockenbau
- Wärmedämmung - Mineralwolle
- Wärmedämmung - Kunststoff
- Wandaufbau VHF mit Dämmung u.
- Betonfertigteilelementen
- Wandaufbau WDVS
- Extensive Dachbegrünung
- Kiesschüttung

Index	Datum	Änderung
-------	-------	----------

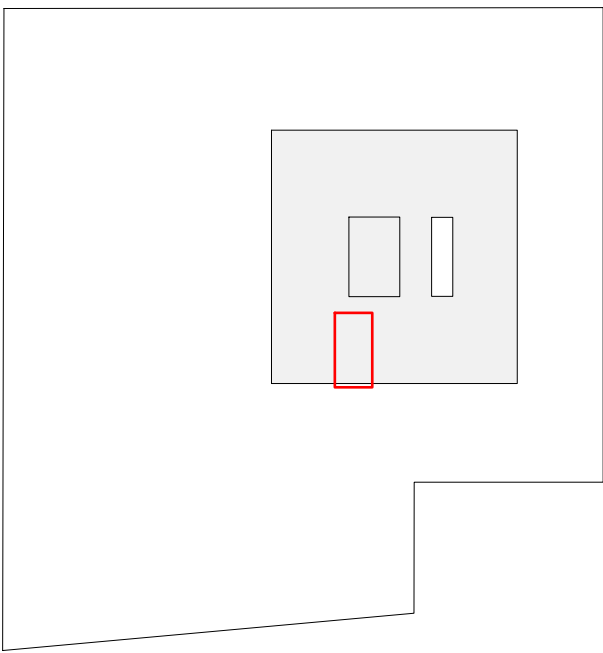
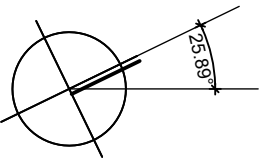

Pläne sind grundsätzlich nur zusammen mit den Statikplänen gültig. Alle Arbeiten an Tragkonstruktion werden nach diesen ausgeführt! Generell sind alle Fundamente bis zum tragfähigen Grund zu führen. Die Bemessung der Tür- und Brüstungshöhen (BRH) bezieht sich immer auf OK Fertigfußboden! Die Maße der Fensteröffnungen sind Rohbaumittel. Aussparungen in Wänden, Decken und Fundamenten für HL-S- und Elektroinstallationen sind nach den Plänen der zuständigen Fachplaner auszuführen bzw. mit diesen abzugleichen. Zeichnungen unterliegen nicht dem Änderungsdienst! Mit Erhalt dieser Zeichnung sind Zeichnungen älteren Datums ungültig! Alle Maße sind am Bau zu prüfen!

Freigabebeleid: Nicht zur Bauausführung freigegeben! ±0.00 = 33.87 ü. NHN

Treppe
TH2 - Treppenschnitt 2

Bauvorhaben: 205GP Plan: 207

Neubau Schulcampus
für Gesundheits- und Pflegeberufe

Bauort: 13589 Berlin

Stadtstrandstraße 555

Datum: 10.10.2025 /gez. mma

Dateibezeichnung: SGP_ARC_D-TR_TH2_SC2_0207_260424

Leistungsphase: Ausführungsplanung

Format: H 594 /B 700