

Treppenhaus 1
Draufsicht 1.OG

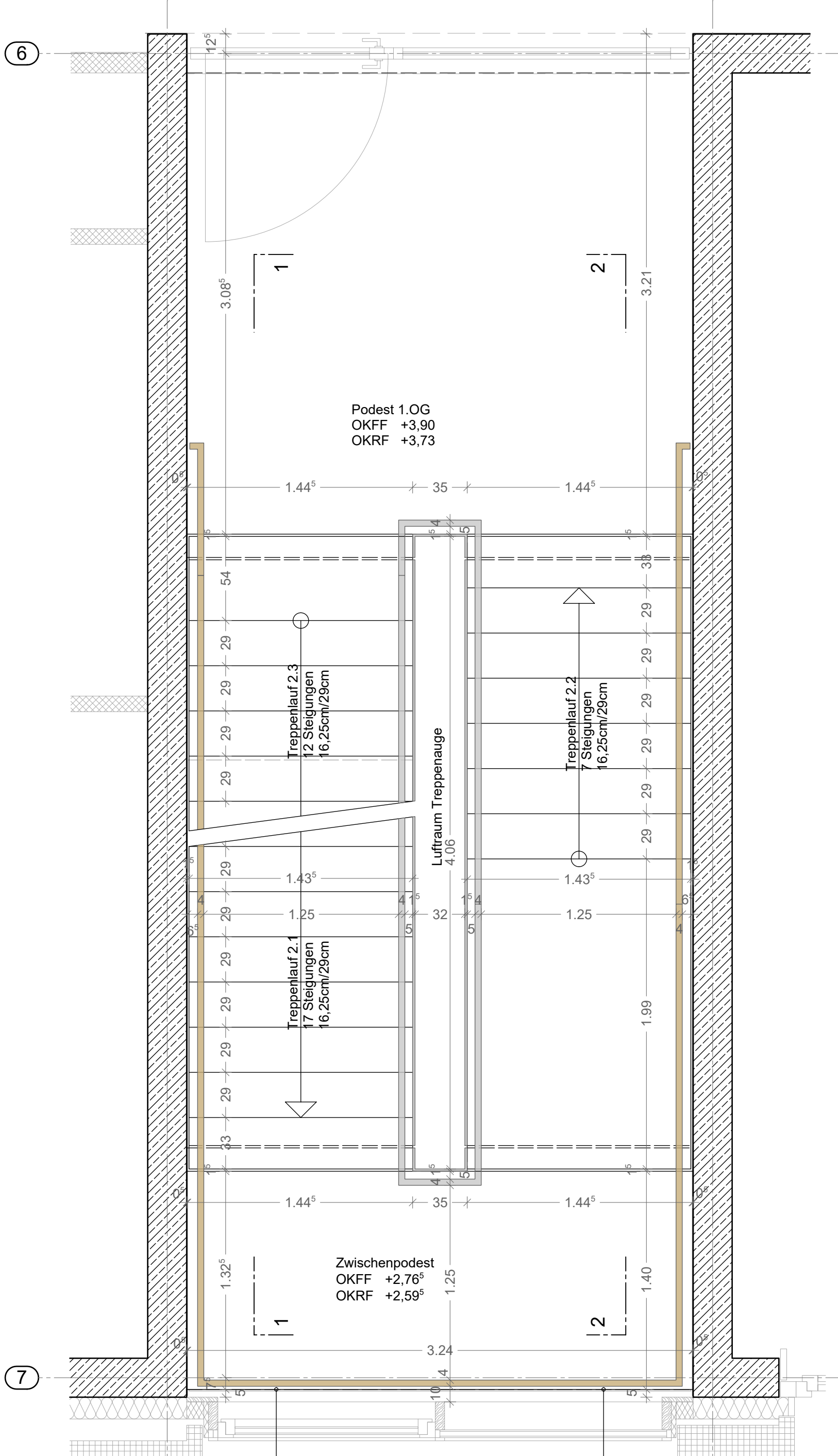

Treppenhaus 2
Draufsicht 1.OG

Legende

- WU-Beton
- Stahlbeton / Ortbeton
- Unbewehrter Beton
- Fertigteil
- Trockenbau
- Wärmedämmung - Mineralwolle
- Wärmedämmung - Kunststoff
- Wandaufbau VHF mit Dämmung u.
- Betonfertigteilelementen
- Wandaufbau WDVS
- Extensive Dachbegrünung
- Kiesschüttung

Index	Datum	Änderung
-------	-------	----------

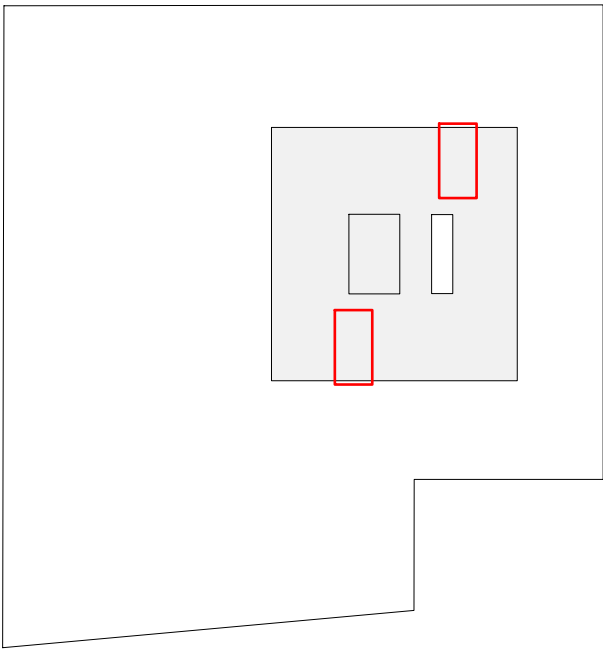
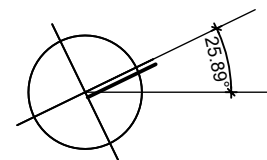

Pläne sind grundsätzlich nur zusammen mit den Statikplänen gültig. Alle Arbeiten an Tragkonstruktion werden nach diesen ausgeführt! Generell sind alle Fundamente bis zum tragfähigen Grund zu führen. Die Bemäßung der Tür- und Brüstungshöhen (BRH) bezieht sich immer auf OK Fertigfußboden! Die Maße der Fensteröffnungen sind Rohbaumaße! Aussparungen in Wänden, Decken und Fundamenten für HLS- und Elektroinstalltionen sind nach den Plänen der zuständigen Fachplaner auszuführen bzw. mit diesen abzugleichen. Zeichnungen unterliegen nicht dem Änderungsdienst! Mit Erhalt dieser Zeichnung sind Zeichnungen älteren Datums ungültig! Alle Maße sind am Bau zu prüfen!

Freigabebefehl: Nicht zur Bauausführung freigegeben! ±0.00 = 33.87 ü. NHN

Treppe TH1+TH2 - Draufsicht 1.OG	1:25
-------------------------------------	------

Bauvorhaben: 20SGP Plan: 202

Neubau Schulcampus für Gesundheits- und Pflegeberufe
Bauort: 13589 Berlin Stadtrandstraße 555
Datum: 10.10.2025 /gez. mma
Dateibezeichnung: SGP_ARC_D-TR_TH1+2_1OG_0202_260424
Leistungsphase: Ausführungsplanung
Format: H 420 /B 700

Evangelisches Waldkrankenhaus Spandau	Martin-Luther-Krankenhaus	thoma architekten
Stadtrandstraße 555 13589 Berlin 030 3702-0 tel - fax waldkrankenhaus@jsd.de	Caspar-Theyß-Straße 27-31 14193 Berlin 030 8955-0 tel - fax	freier architekt hermann thoma wilhelmine-gemberg-weg 6 10179 berlin 030 - 233 266 000 tel 030 - 233 266 001 fax sek@thoma-architekten.de