

LEGENDE Baustrom

- BHV

Baustromhauptverteiler
- BUV

Baustromunterverteiler
- Bel

Baubeleuchtungsverteiler
- KRAN

Baukranverteiler
- CONT

Verteiler Baucontainer
- Steiger Baustrom
- Treppenhäuser, beleuchtet, 20lx, gem. ASR A3.4 Tab. 2
- Flure, beleuchtet, 20 lx, gem. ASR A3.4 Tab. 2

Hinweise zur Ausführung:

Die Leuchten in den Treppenhäusern werden an den senkrechten Pfosten des Baugeländers befestigt. Je Podest ist eine Leuchte vorgesehen.

Eine Sicherheitsbeleuchtung nach ASR A3.4/3, Punkt 7 ist nicht vorgesehen!

Index - IB Gnuse

10		
09		
08		
07		
06		
05		
04		
03		
02		
01		
00	30.09.2025/Ku.	Plan erstellt
Index	Datum / Name	Änderung

AUSFÜHRUNGSPLANUNG

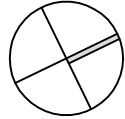
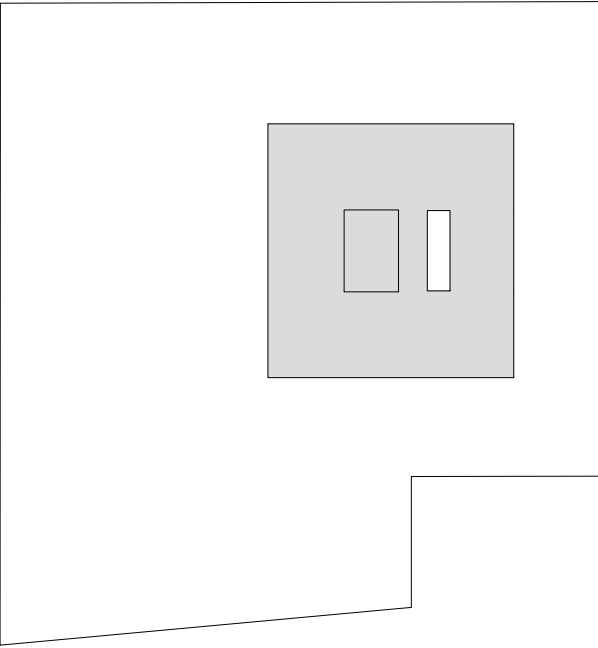

Baustrom und Baubeleuchtung

20SGP Neubau Schulcampus  
für Gesundheits- und Pflegeberufe Berlin



INGENIEURBÜRO FÜR  
KRANKENHAUSTECHNIK  
Fredersdorfer Straße 30  
15370 Fredersdorf-Vogelsdorf  
Tel 030/8181399-0  
<http://www.gnuse.de>  
[info@gnuse.de](mailto:info@gnuse.de)

Strangplan

Dateiname:  
1908\_00\_5\_BAUS\_STR\_---\_013\_00\_Baustrom.dwg  
Plannummer:  
1908\_00\_5\_BAUS\_STR\_---\_013\_00

GEWERK Elektro	MASSTAB -	GEÄNDERT -	ERSTELLT 30.09.2025 / Ku.	GEPRÜFT 30.09.2025 / Ve.
-------------------	--------------	---------------	------------------------------	-----------------------------

Ev. Waldkrankenhaus Spandau