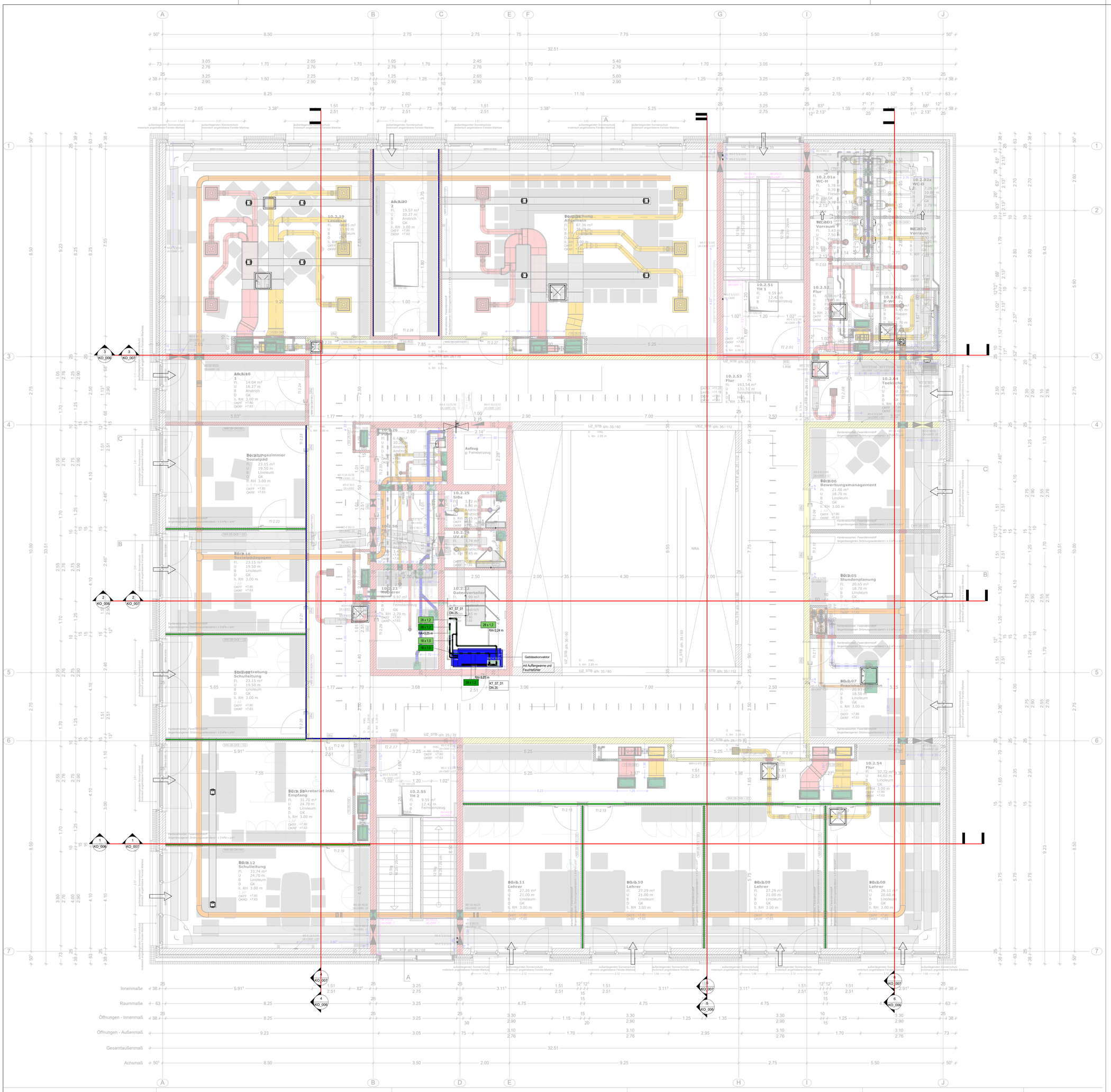

Legende Kältetechnik

- Glykol VL
- Glykol RL
- Kaltwasser VL
- Kaltwasser VL 6°C
- Kaltwasser VL 14°C
- Kaltwasser VL 16°C
- Kaltwasser RL
- Kaltwasser RL 12°C
- Kaltwasser RL 18°C
- Kaltwasser RL 19°C
- Kühlwasser VL
- Kühlwasser RL
- Rückkühlwasser VL
- Rückkühlwasser RL
- Kältemittel VL
- Kältemittel RL
- WRG VL
- WRG RL
- WRG VL Glykol
- WRG RL Glykol
- Umluftkühlgerät
- Absperrklappe
- Kappenventil
- (Strang-)Regulierventil
- Schmutzfänger
- Rückschlagklappe
- Pumpe
- Dreiwegeventil mit elektromotor. Antrieb
- Sicherheitsventil
- Kompensator
- TI Temperatur-Anzeige
- TC Temperaturfühler
- PI Manometer
- PC Druckfühler
- FS Strömungswächter
- Differenzdruckmanometer

Index	Änderungen	Datum	Name
I			
H			
G			
F			
E			
D			
C			
B			
A			

Ausführungsplanung

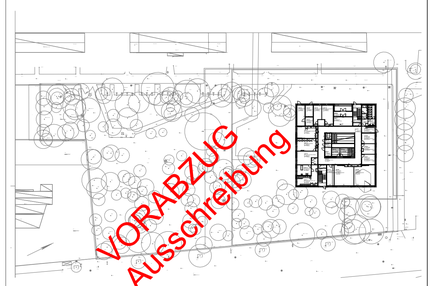

0,0 = +33,87 m üNN

2. Obergeschoss

GEWERK: Kälte		PLANNUMMER: SGP_KT_GR-DG_004_x_260909	
ERSTELLT: HanGe	DATUM: 09.09.2026	REFERENZ ARCHITEKTUR: SGP_ARC_GR-DG_0030_3_260424	
GEÄNDERT: -	DATUM: -	REFERENZ ELEKTROTECHNIK: GNUSE_2026-04-20_1908_00-Rev#2023	
MAßSTAB: 1 : 50	INDEX: -	REFERENZ MEDIZINTECHNIK: -	

Potthoff
We build health
Potthoff GmbH
Berliner Straße 119
16515 Oranienburg
Tel: +493301-576772-0
www.potthoff-ingenieure.de

Evangelisches Waldklinikum Spandau
Neubau - Schaffung von Ausbildungsplätzen