

Allgemeine Hinweise:

Alle absoluten Höhenangaben beziehen sich auf $\pm 0.00 = +251.36$ NHN. Festlegung Höhenkote ± 0.00 nach Vermessung der Geländehöhen.
Alle relativen Höhenangaben beziehen sich auf OKFFB (Türhöhen, Brüstungshöhen, Durchbrüche, etc.).
BRH EG = 1.00 m, BRH OG = 1.00 m (abweichende Brüstungshöhen können dem Plan entnommen werden)
Maße sind am Bau eigenverantwortlich zu prüfen. Unstimmigkeiten sind sofort mit der Oberbauleitung zu klären. Für Maßfehler haftet der Auftragnehmer.
Der Auftragnehmer ist dazu verpflichtet, alle ihm übergebenen Unterlagen auf ihre Übereinstimmung und Richtigkeit zu überprüfen.

Legende Außenanlagen/Lageplan:

0	16.01.2026	Pn	Freigabe LP5
2	12.11.2025	Wg	Anpassungen Zugänglichkeit Technikräume der Waschstraße
1	18.09.2025	Sz	Anpassung Bushof
INDEX	DATUM	BEARB.	PLANSTAND

PROJEKT: **Neubau Betriebshof Wörrstadt**

Schornsheimer Chaussee
55286 Wörrstadt

BAUHERR: **KRN Kommunalverkehr
Rhein-Nahe GmbH**

Ringstraße 128a
55543 Bad Kreuznach

PLANVERFASSER: **Dr. Schönheit + P.
Engineering GmbH**

Aachener Str. 382
50933 Köln

0221-7106-0
0221-7106-111

info@dr-schoenheit.de
www.dr-schoenheit.de

ZEICHNUNGS-
INHALT: **Ausführungsplanung
Lageplan**

PLANSCHLÜSSEL: **KRN_5_ARC_XX_LA_XX_300_o-Lageplan**

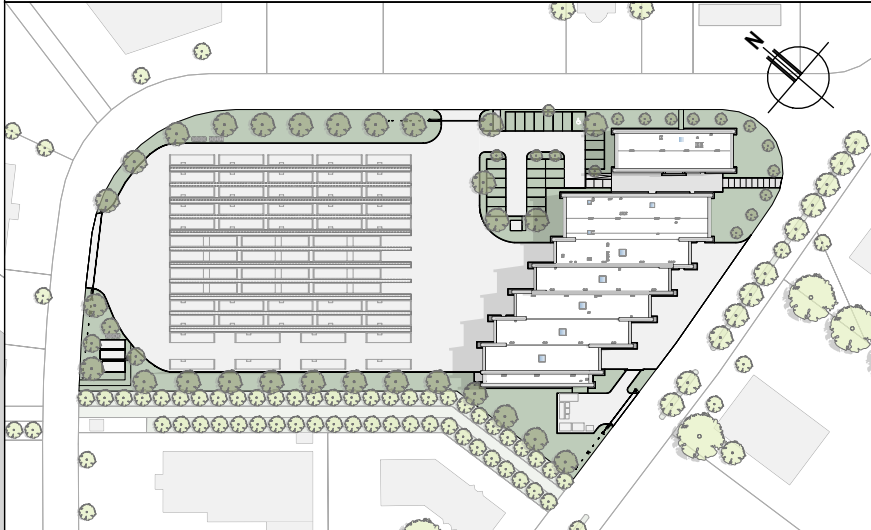

REFERENZDATEI:

ERSTELLER/
DATUM: Sz / 11.06.2025

MAßSTAB: 1:500

FORMAT: 420/650

PRÜFER/
DATUM: Hu / 16.01.2026