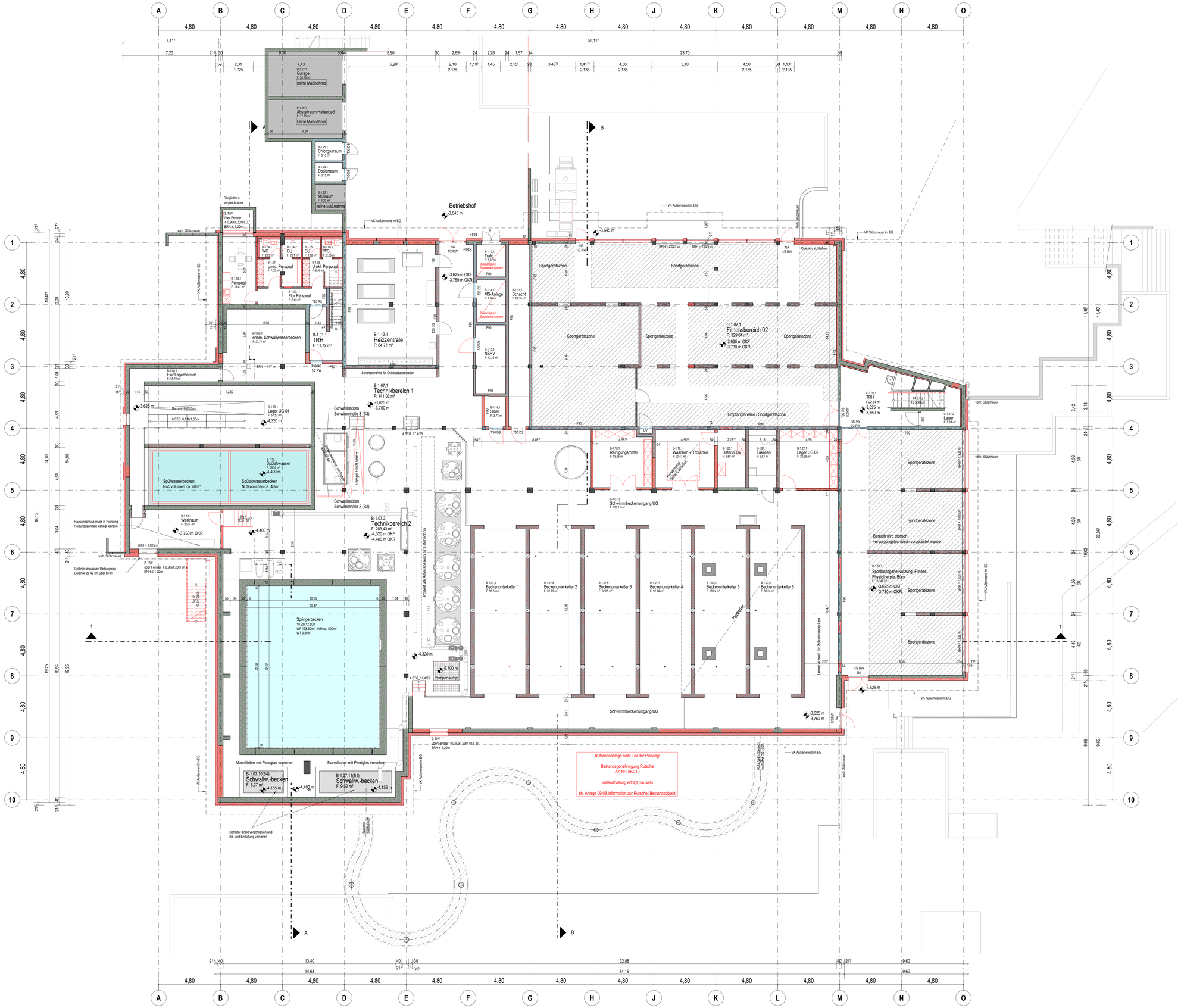

Grundriss Untergeschoss

M. 1 : 100

Legende

Bauteile	Neu Mauerwerk/ Vertblender		Bestand Mauerwerk
	Neu Stahlbeton/ Fertigteil		Bestand Stahlbeton/Fertigteil
	Neu Dämmung weich		Abbruch
	Neu Dämmung hart	GDF	Gebäudedehnfuge
	Neu Trockenbau	DF	Dehnfuge
Allgemein	RH Raumhoch	SO	Sonnenschutz
	OL Oberlicht	RR	Regenfallrohr
	BE Bodeneinlauf	810	Bewegungsfläche
		1,50	Rollstuhlfahrer 1,50 x 1,50
Höhen-Angaben	± 2,150 m OKF Oberkante Fertig	± 2,150 m OKF	OK Fertigfußboden
	± 2,000 m OKR Oberkante Roh	± 2,000 m OKR	OK Rohdecke/ -sohle
		BRH	OKF bis OK Fensterbank
Brandschutz	F30 feuerhemmendes, raumabschließendes Bauteil	RWA	Rauch-Wärme-Abzugsanlage
	F90 feuerbeständiges, raumabschließendes Bauteil	T30 / T90	Brandschutztüren
	Rauchdicht	RS	rauchschutzabschluss, selbstschließend, rauchdicht
	1.RW / 2. RW 1. Rettungsweg / 2. Rettungsweg	DS	dicht / selbstschließende Tür, 3-seitige Dichtung
	Zuluft	ST	selbstschließende Tür
Türen	NA Notausgang		Tür mit Glasausschnitt
Dach	DE Dacheinlauf	SP	Speier Notentwässerung
	DE-N Dacheinlauf Notentwässerung	LK	Lichtkuppel

Index	Änderungen	Gez.	Gepr.	Datum
f02	Planausgabe Bauantrag Sportgerätezone ergänzt, BSK übernommen	fe		13.07.2026
f01	Planausgabe Bauantrag	fe	bru	12.06.2026
f00	Planausgabe	fe/ure	sb	29.05.2026

Plan-Nr. | Index

A02-U1X-4f02

OK FF = ±0.00 m = 42,50m ü. NHN

Projekt

Sanierung Hallenbad Greven
Am Hallenbad 3
48268 Greven

Projekt Nr.

24 2 073

Bauherr

Grevener Bäder GmbH
Saerbecker Straße 77-81
48268 Greven

Telefon 02571 509255 | www.stadtwerke-greven.de

Planverfasser

Status | Inhalt

Ausführungsplanung Architektur
Grundriss Untergeschoss
Bestand + Neu

Dateiname

A02-U1X-4f02

gez.| gepr.| Datum fe/ure | sb | 29.05.2026

Maßstab | Plan-Gr.

1:100 | 1189 x 841