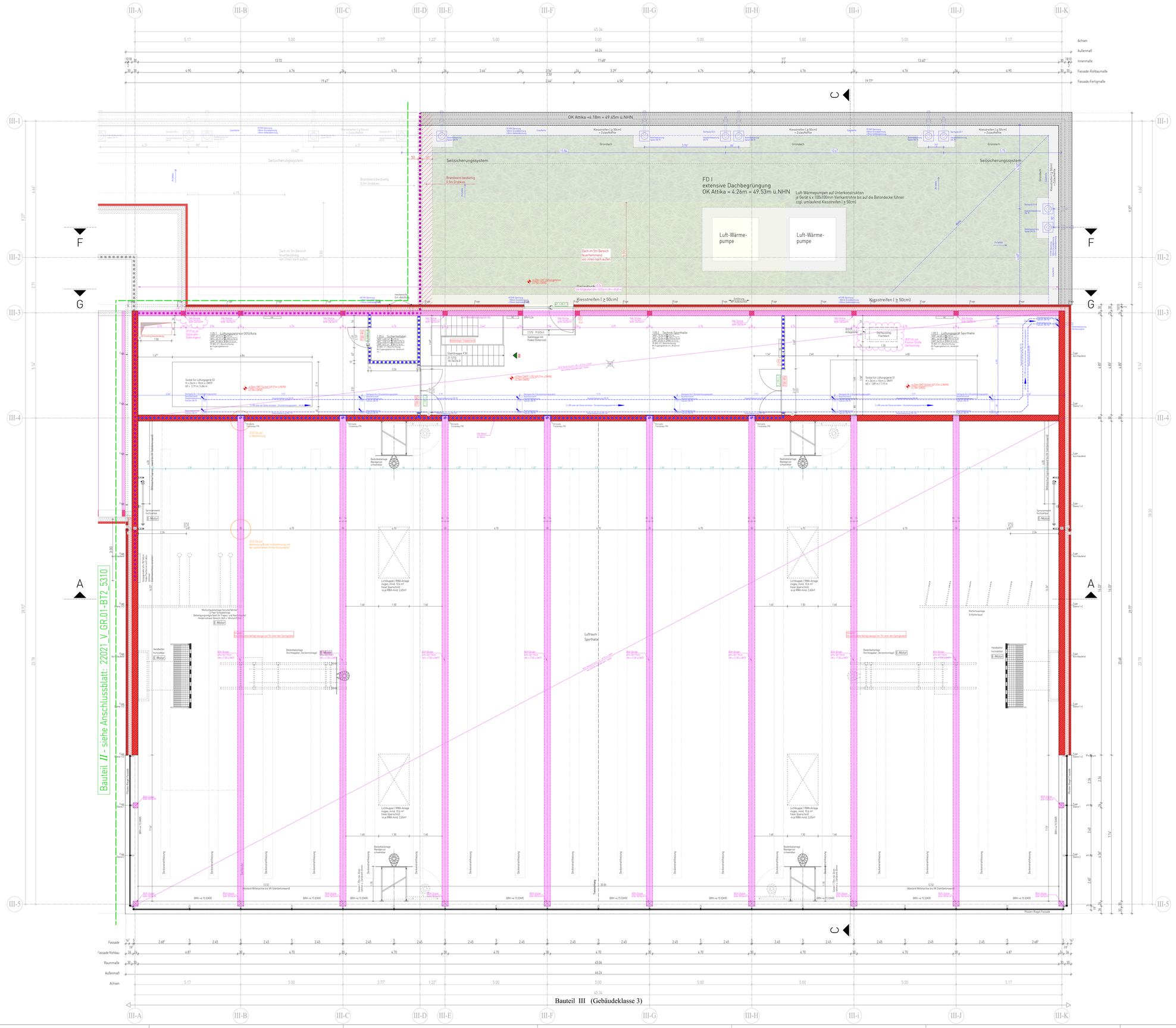

LEGENDE ZUR AUSFÜHRUNGSPLANUNG

Materialien

- Stahlbeton Bestand
- Vorbeton/mauerw. Bestand
- Mauerwerk Bestand
- Bestand-Material zu prüfen
- Stahlbeton gem. Statik
- Beton unbewehrt
- Spannbetonhohldiele-Längsschnitt
- Spannbetonhohldiele-Querschnitt
- tragend Gasbeton-Fertigteil/ Stahlträgern gem. Statik
- nicht tragend Gasb.-Fertigteil/ Stahlträgern gem. Statik
- Abbruch
- Putz
- Mauerwerk tragend gemäß Statik
- Mauerwerk nichttragend
- Trockenbauwand/ GK
- Installationswand
- Dämmung Mineralwolle
- Dämmung EPS
- Dämmung EPS
- Kies grob

S-D Planung

- Bodendurchbruch BD (BA1)
- Bodenschlitz BS (BA1/T)
- Deckendurchbruch DD (BA1)
- Deckenschlitz DS = Wandschlitz WS (BA1/T)
- Bodendurchbruch BD + Deckendurchbruch DD (BA1)
- Wanddurchbruch WD (BA1)
- XD 200/200 cm ab OK Estrich

Diverse Planangaben / Zeichenerklärung

- NA Notausgang
- 1.RW 1.Rettungsweg
- 2.RW 2.Rettungsweg
- Fn 2. Rettungsweg über Fenster, B/H≥120cm, BRH≤1,20m
- RM Rauchmelder
- RWA Rauch-Wärmeabzug
- Fallrohr DN 100
- Bodenablauf (BE)
- Dachablauf (DA)
- mech. Be- u. Entlüftung
- Grundleitungsanschluss DN 100
- REI 90 M/ EI 90 (Brandwand)
- RE 90 (Brandabschnittsbildende Bauteile)
- REI 90 / EI 90 (F90)
- REI 60 / EI 60 (F60)
- REI 30 / EI 30 (F30)
- EI 30-S, C15 (T30)
- EI 30-S, C15 (T30-RS)
- S, C15 (Rauchschutztür) gdfm (selbstschließende Tür) 2-seitige Dichtung
- dichtschließende Tür 2-seitige Dichtung
- EI 30 (F30) Brandschutzverglasung
- Feuerlöscher
- Wandhydrant
- 0.00 OKFF | 80.09m ü. NN = ±0,00 OKFF/ Höhe BG
- +80.00m ü.NN = Geländehöhe Bestand
- +80.00m ü. NN. = Geländehöhe geplant
- R' w; R = Stoß- = Bau-Schalldämm-Maß
- Änderungshinweis

Höhenangaben

- +5.55 Oberkante Fertigbau
- +5.40 Oberkante Rohbau
- +5.25 Unterkante Fertigbau
- +5.10 Unterkante Rohbau

Abkürzungen:

AHD	Abgehängte Decke	RH	Rauchloch
AK	Außenkante	RK	Rollladenkasten
BE	Bodenentlauf	RR 100	Regenrohr DN 100
BRH	Roh-Brüstungshöhe ab OKFF	RW	Regenwasser
DA	Dachablauf	RWA	Rauch-Wärme-Abzug
DF	Dehnungsfuge	SB	Schlitzbaum
ELT	Elektro	SP	Regenspeier
FBH	Fußbodenheizung	SPG	Sicherheitsglas
GK	Gipskarton	SGK 2	Schallschutzklasse 2
HK	Heizkörper	SW	Schmutzwasser
LH	Lichte Raumhöhe	ST	Stahlträger
OK	Oberkante	UK	Unterkante
RaH	Rafflore	UV	Unterverteilung Elektro
RD	Rohdecke	UZ	Unterzug
REW	Revisionsöffnung	VZ	Überzug
RF	Rohfußboden	VK	Vorderkante

Grundleitungen

- RW-Leitung
- SW-Leitung
- WW-Leitung

Erdungen

- Eingerder, Edelstahl
- Fundamenterder, verzinkt

Gültig für die Rohbauausführung sind nur die Architekturpläne M. 1:50. Änderungen, die die allgemeine Bauausführung betreffen, werden nur in diese Pläne eingetragen, sind nur gültig in Verbindung mit Statik, Bewehrungsplänen, Wärmeschutznachweis und Baugrunduntersuchung.
Bei der Ausführung aller Bauteile, einschließlich Heizungsanlage sind die Vorgaben nach EnEV zu beachten.
Innenliegende Räume werden mechanisch be- und entlüftet.
Maße sind vom ausführenden Unternehmen eigenverantwortlich zu prüfen, auch am Bau. Differenzen sind der Bauleitung anzuzeigen. Maße dürfen aus der Zeichnung nicht abgegriffen werden. Alle Brüstungshöhen-, Vorlagen- und Öffnungsmaße beziehen sich auf OKFF!
Abmauerungen und Verkleidungen der Installationsschächte dürfen erst nach Montage und Abnahme der Haustechnik erstellt werden.
Angrenzende Gewerke und bestehende Bauteile sind vor Verunreinigung und Beschädigung zu schützen.
Die fertigungstechnisch und bauphysikalisch bestimmenden Angaben zur Konstruktion und Funktion sind vom Unternehmer eigenverantwortlich nachzuprüfen. Ebenso die Übereinstimmung der vom Planer angegebenen Zwangsmaße. Sämtliche sonstige Unstimmigkeiten sind der Bauleitung unverzüglich mitzuteilen.
Der Entwurf ist geistiges Eigentum des Planers und urheberrechtlich geschützt. Vervielfältigungen und Weitergabe an Dritte, nur mit Genehmigung des Planers. Bei Mißbrauch bleiben rechtliche Schritte vorbehalten.

Index	Bearbeiter	Art der Änderung	Datum
A	sh/sst	Änderungen/Ergänzungen siehe Wolken	15.07.26
B	sst/sh	Position Dachaussteig geändert / Stb-Stütze ergänzt	29.07.26

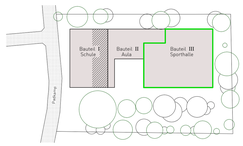

bauwerkwettringen

KVG

22021 Kardinal-von-Galen-Schule sowie Neubau einer Zweifeld-Sporthalle
Bauvorhaben

Padkamp 20, 48282 Emsdetten
Altrosse Baustelle

Stadt Emsdetten
Bauherr

Am Markt 1, 48282 Emsdetten
Altrosse

Ausführungsplanung — B
Stand — Index

BT III - 1.Obergeschoss
Planbezeichnung

Unterschrift Bauherr — Unterschrift Planverfasser

Plan	Bearbeiter	Maßstab	Datum	Plannummer
5320	sst	1:50	25.03.2026	22021_V_GR.01-BT3_B_5320

bauwerk-wettringen gmbh
amtsgericht steinfurt hrb 11067
bahnhofstraße 17
48493 wettringen
T 02557 9296790
info@bauwerk-wettringen.de
www.bauwerk-wettringen.de

H/B = 1030 / 1500 (1.55m²)

Allplan 2026