

Schnitt A-A
M 1:50

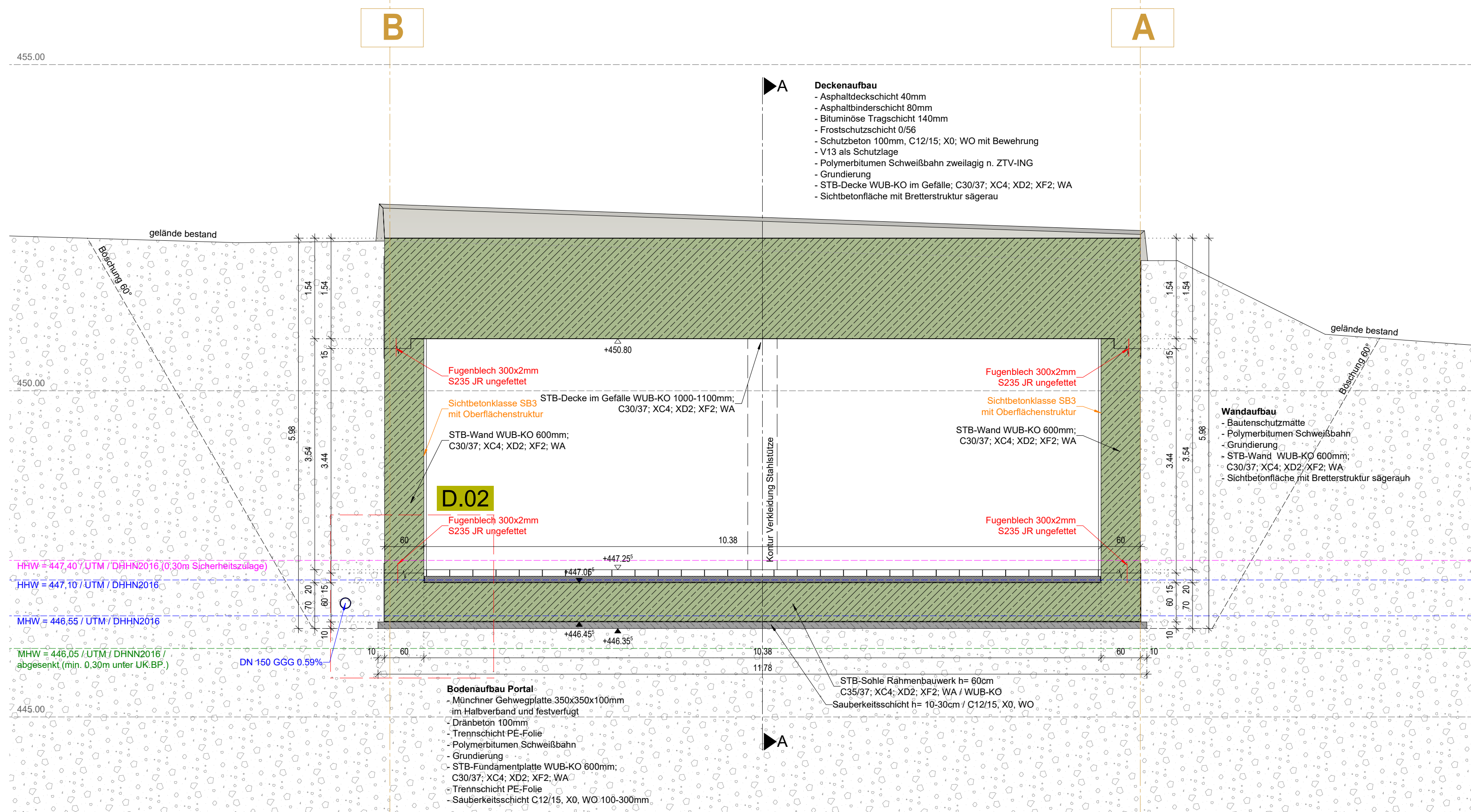

Schnitt B-B
M 1:50

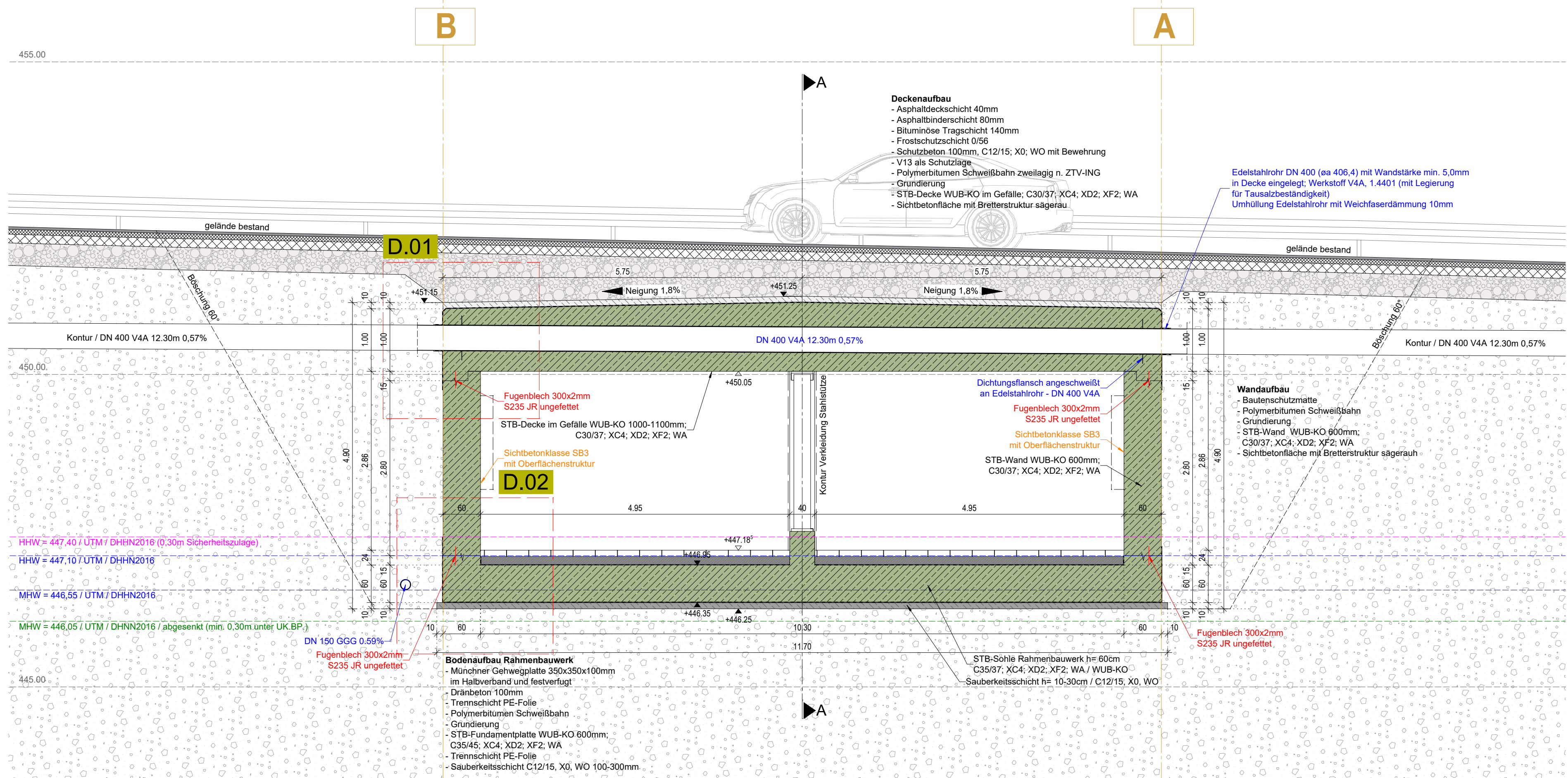

Schnitt C-C
M 1:50

Schnitt A-A M 1:50

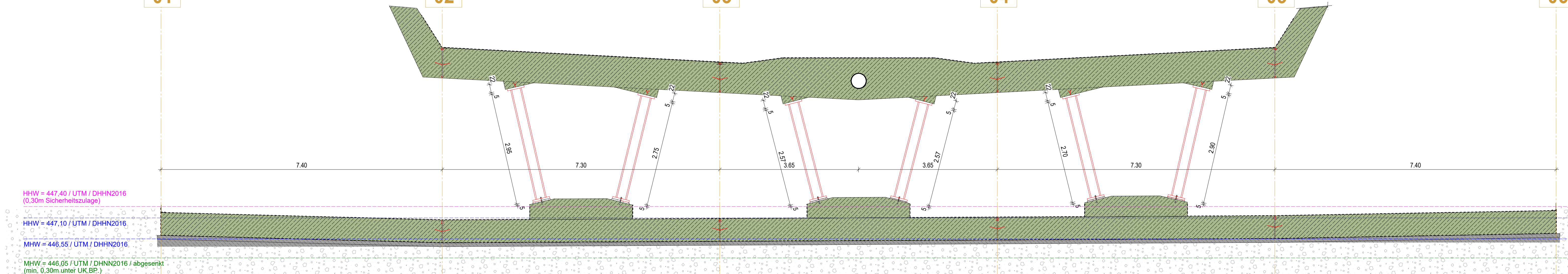

Schnitt A-A / Stahlstützen
M 1:50

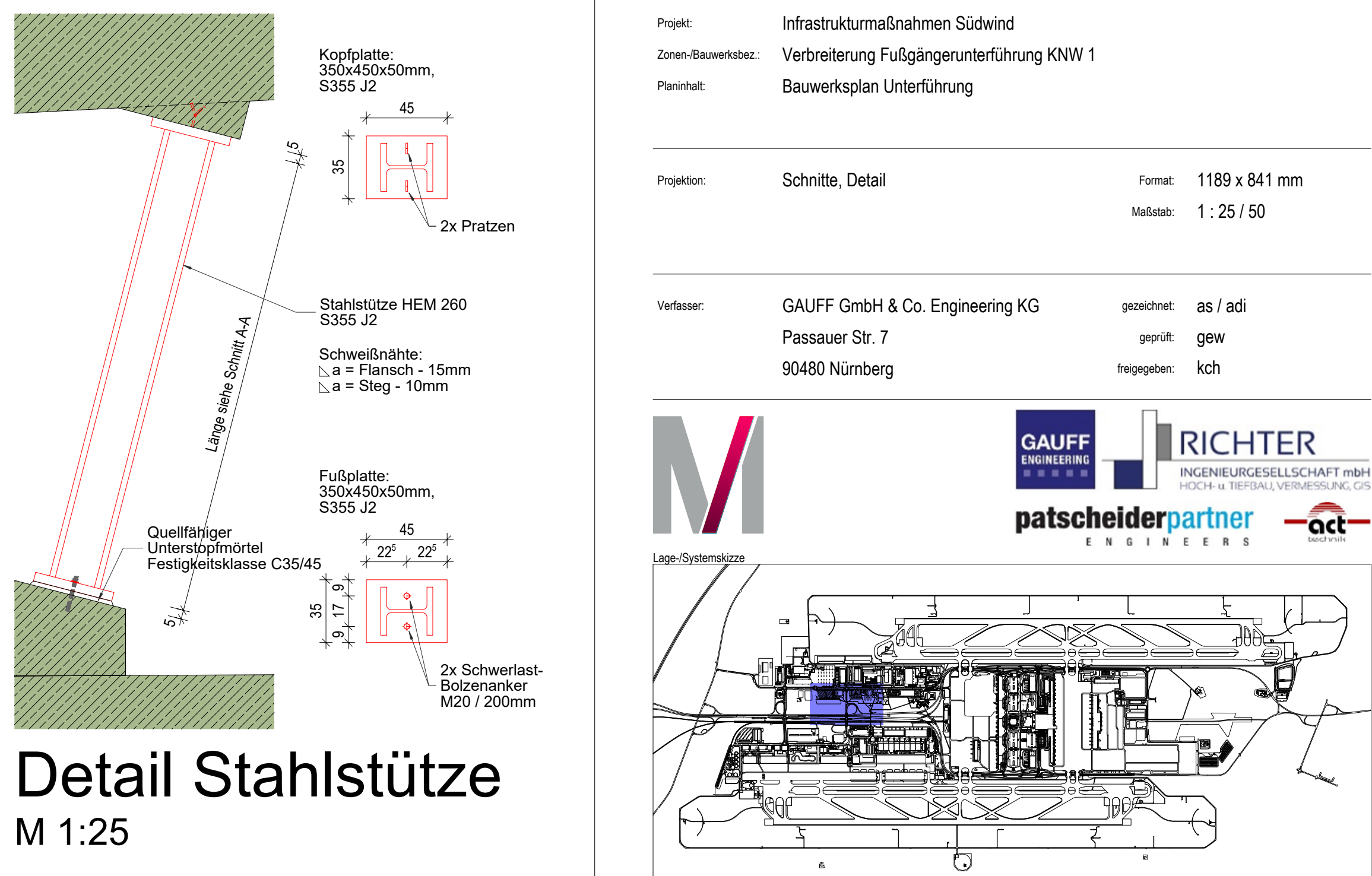

Legende

Für die Richtigkeit der Ausführungspläne:

den	den
den	den

Zur Ausführung freigegeben:

Flughafen München GmbH	
München, den	
Projektleitung	Tafelgeleitung

Lagebezug: UTM32 und Höhenbezug: DHHN 2016

GER	730	16413	00	SC	-	5	0019	000
Planende	Gewerk	Zonenbauwerk	Etage	Projektion	Blaustichstil / Variante	LPT	Bl. Page-Nr. / Blattzahl	Index
Projektnummer	ING	33	GERI	2125279	20.04.2026			
	Ansprechende	Planart	Verdachtskategorie	Registernummer	Datum			

Änderung

Name	Datum	Index
------	-------	-------

Projekt: Infrastrukturmaßnahmen Südwind
Zonen-Bauwerk: Verbreiterung Fußgängerunterführung KNN 1
Planentwurf: Bauwerksplan Unterführung

Projektor: Schnitte, Detail
Format: 1189 x 841 mm
Maßstab: 1:25 / 50

Verfasser: GAUFF GmbH & Co. Engineering KG
Passauer Str. 7
90480 Nürnberg

gezeichnet: as / adi
geprüft: gew
freigegeben: kch

