

Stablste - Biegeformen

Pos.	Stck	ø	Einzel Länge [m]	Bemaßte Biegeform (unmaßstäblich)	Gesamt Länge [m]	Masse [kg]
1	48	25	11.20	1120	537.60	2069.76
2	50	25	7.10	710	355.00	1366.75
3	94	25	4.20	420	394.80	1519.98
4	48	20	3.20	320	153.60	379.39
5	34	20	2.10	210	71.40	176.36
6	12	20	5.30	530	63.60	157.09
7	32	25	4.00	400	128.00	492.80
8	92	25	2.80	280	257.60	991.76
9	22	20	5.00	500	110.00	271.70
10	12	25	7.10	710	85.20	328.02
11	48	25	11.88	1188	570.24	2195.42
12	144	12	2.72	272	391.68	347.81
13	148	16	1.92	192	284.16	448.97
14	10	16	10.80	1080	108.00	170.64
15	34	14	1.88	188	63.92	77.34
16	6	14	1.64	164	9.84	11.91
17	8	14	2.58	258	20.64	24.97
18	6	14	1.50	150	9.00	10.89

Stablste - Biegeformen

Pos.	Stck	ø	Einzel Länge [m]	Bemaßte Biegeform (unmaßstäblich)	Gesamt Länge [m]	Masse [kg]
19	3	14	4.07	407	12.21	14.77
20	252	12	1.27	127	320.04	284.20
21	76	25	7.10	710	539.60	2077.46
24	56	16	1.61	161	90.16	142.45
25	40	16	1.73	173	69.20	109.34
26	12	20	7.10	710	85.20	210.44
27	48	10	1.00	100	48.00	29.62
28	6	20	7.10	710	42.60	105.22
29	10	10	1.16	116	11.60	7.16
30	39	25	7.66	766	298.74	1150.15
31	44	12	1.50	150	66.00	58.61
32	4	28	7.10	710	28.40	137.17
33	20	16	1.62	162	32.40	51.19
34	6	25	3.70	370	22.20	85.47
35	6	25	5.40	540	32.40	124.74
36	4	16	1.53	153	6.12	9.67
37	2	20	1.43	143	2.86	7.06

Gesamtmasse : 15846.30

Durchstanznägel M=1:25 2x

Pos. A6-1.4  
7 x JDA-2-25-485-535 (150/260/120)  
7 x JDA-2-25-485-480 (120/240/120)

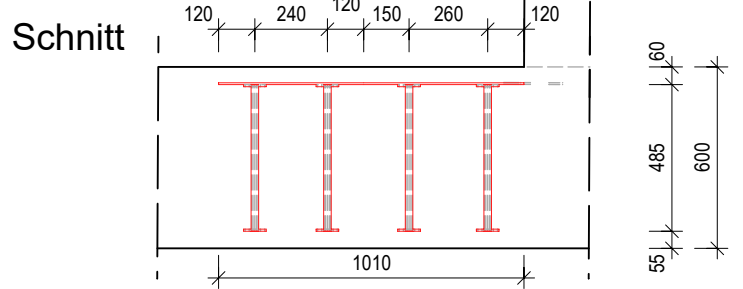

Grundriss

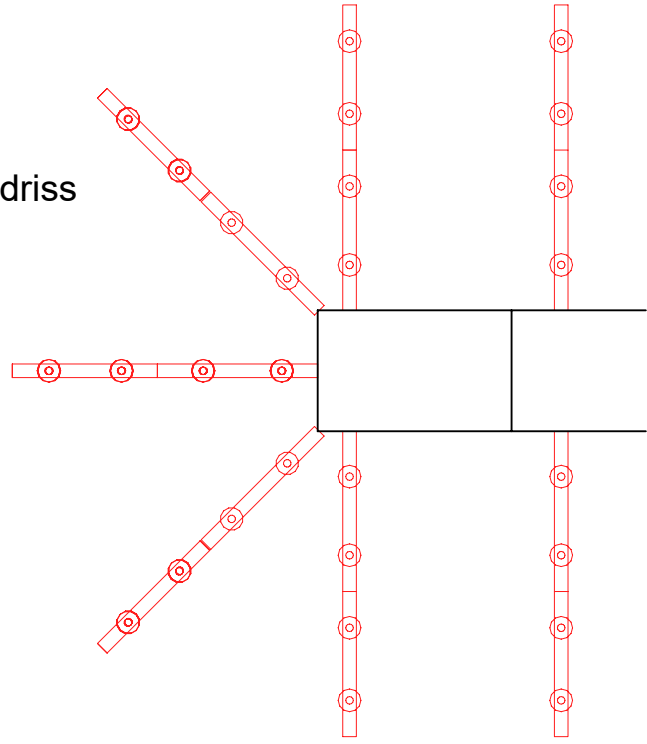

Schnitt 1-1 M=1:50

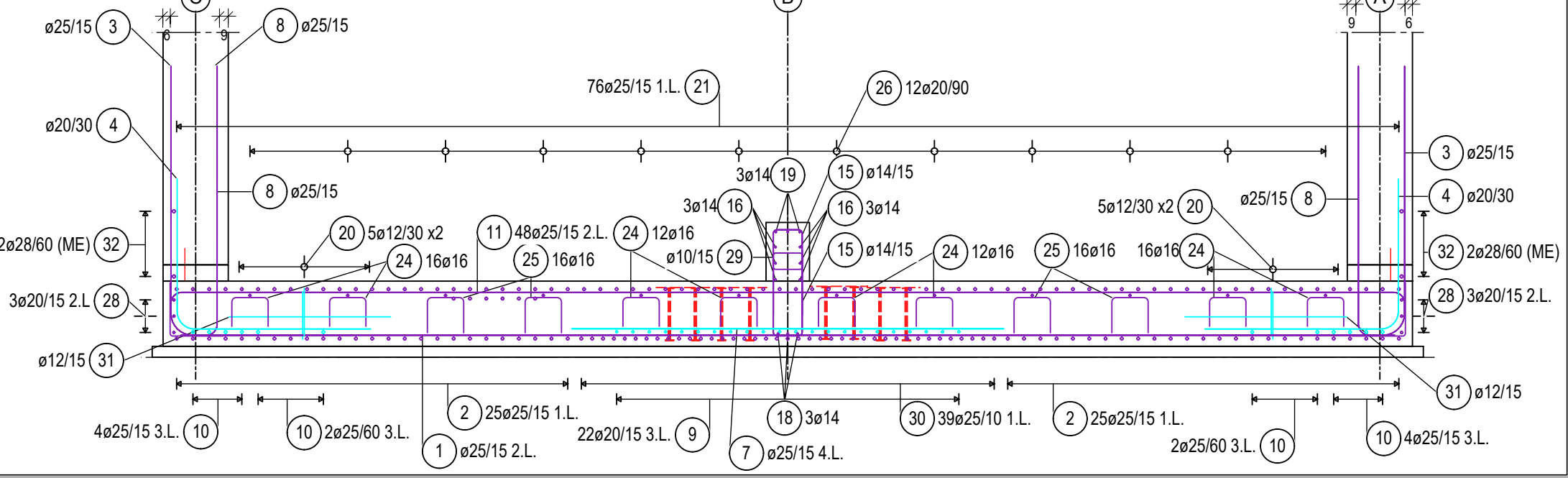

Schnitt 2-2 M=1:50

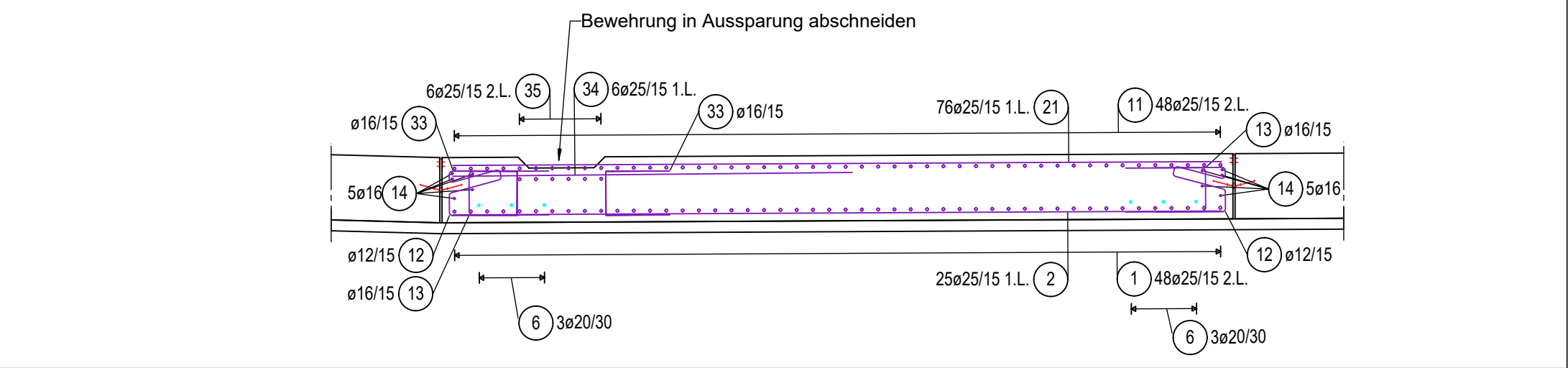

Schnitt 3-3 M=1:50

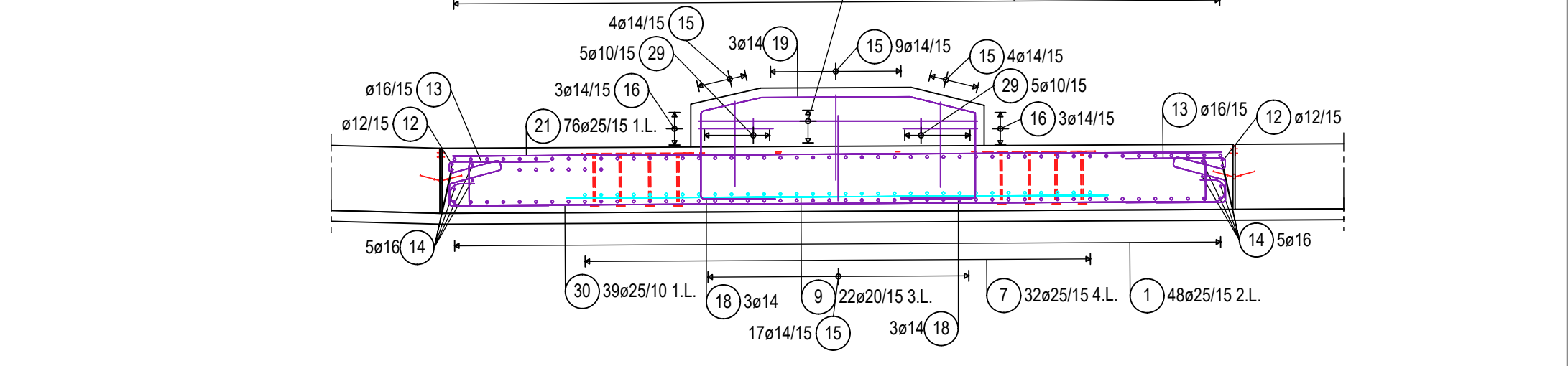

Grundriss: Sohle Block 2 M=1:50  
obere Bewehrung

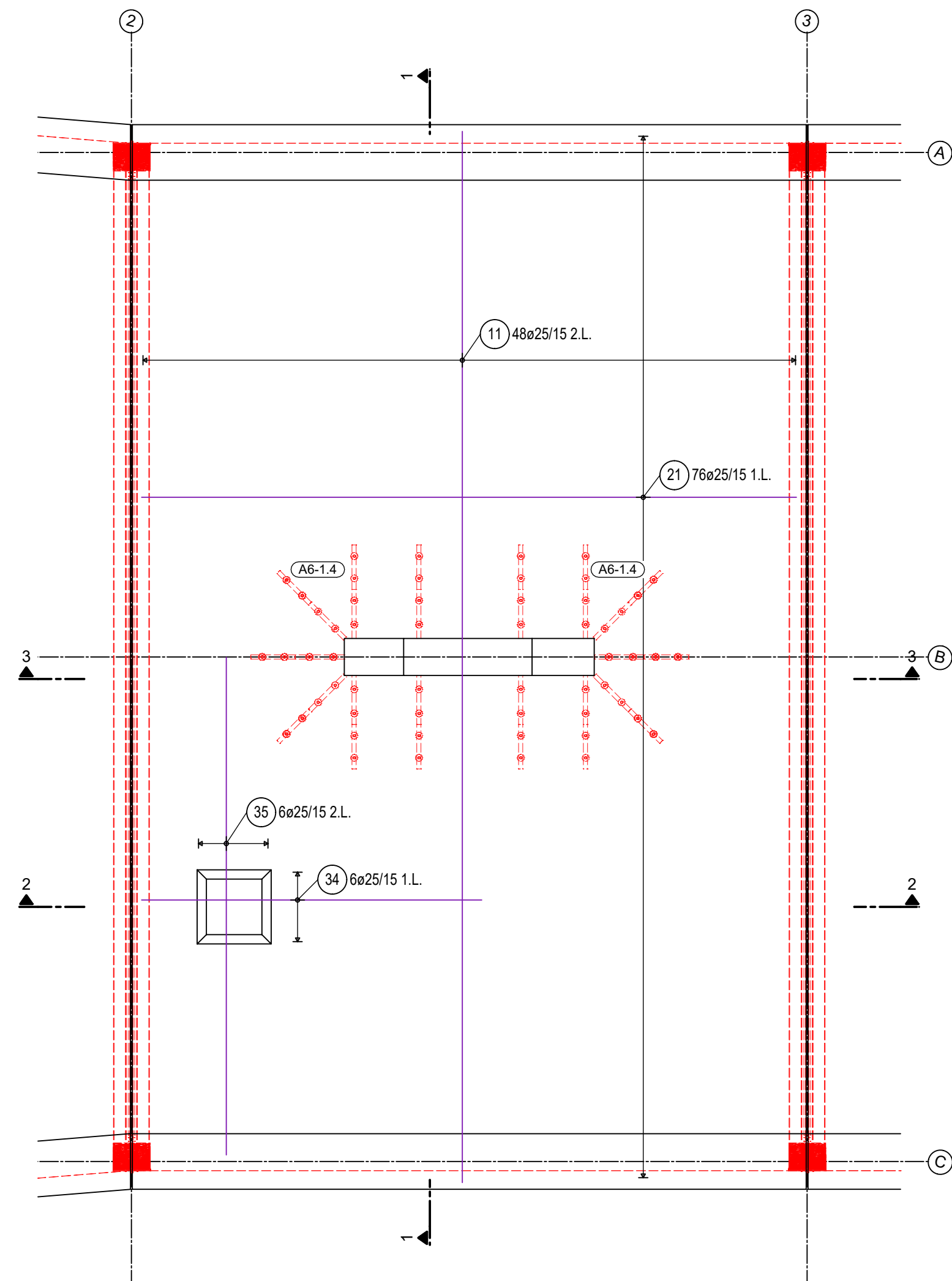

Grundriss: Sohle Block 2 M=1:50  
Schubbewehrung & Abstandhalter

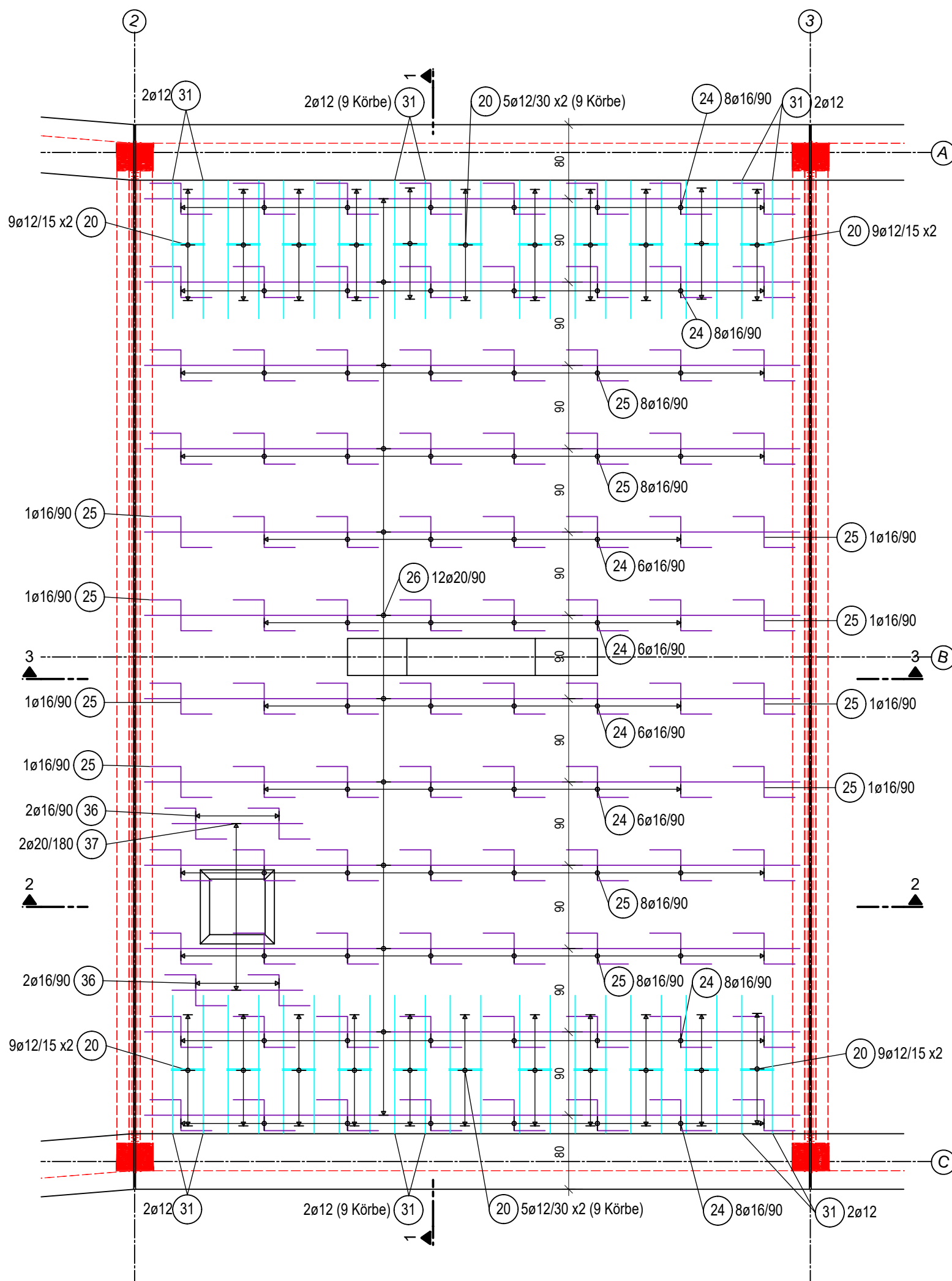

Grundriss: Sohle Block 2 M=1:50  
untere Bewehrung

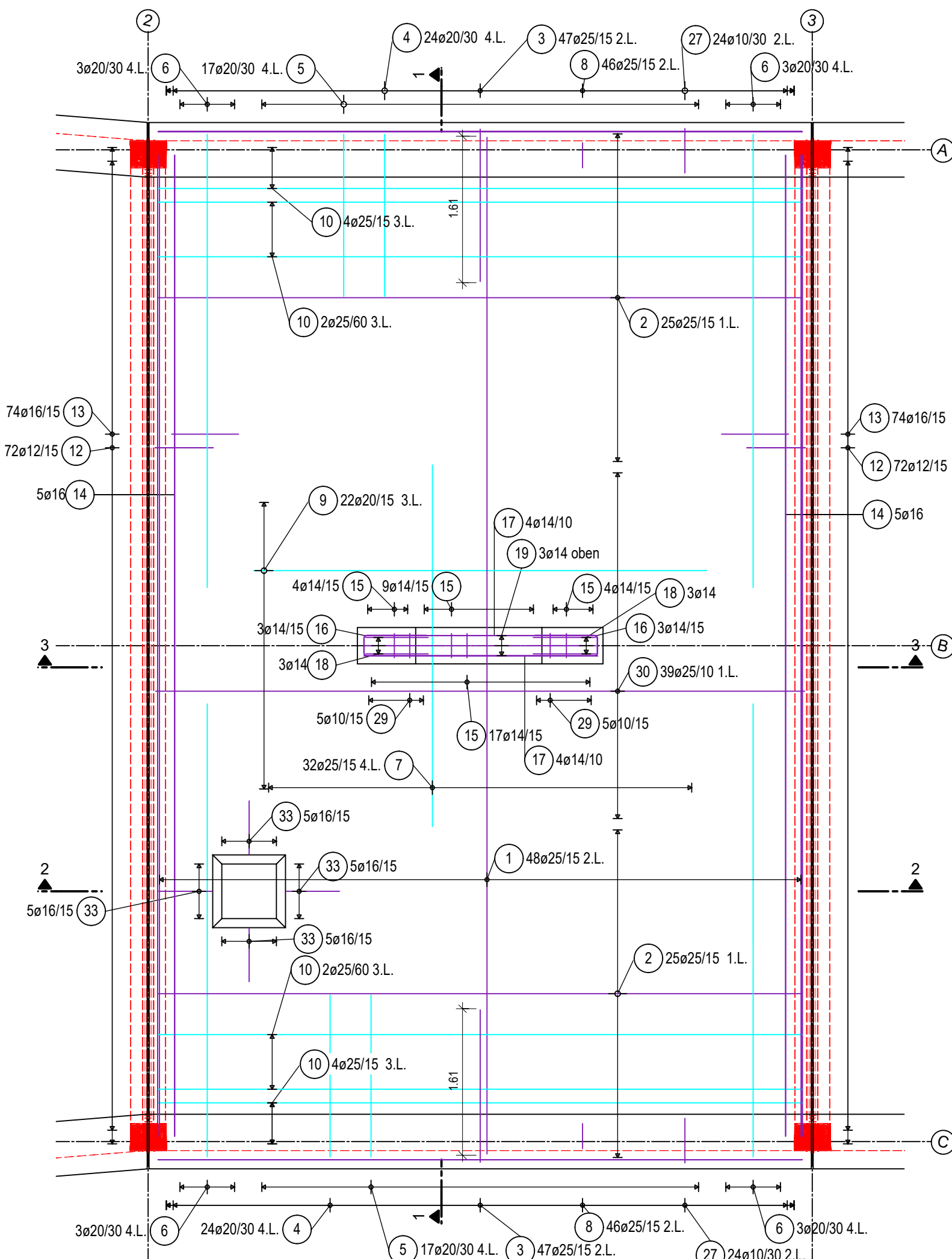

MENGENLISTE				JORDAHL	
EBT/ MOT	Plantext	Bezeichnung	Typ	Hersteller	Menge
EBT	A6-1.4	Durchstanzbewehrung	JDA-2/25/485-480 (120/240/120)	POHLCON (JORDAHL)	14 St
EBT	A6-1.4	Durchstanzbewehrung	JDA-2/25/485-530 (150/260/120)	POHLCON (JORDAHL)	14 St
Für alle Einbauteile/Montageteile gilt: "oder gleichwertig"					

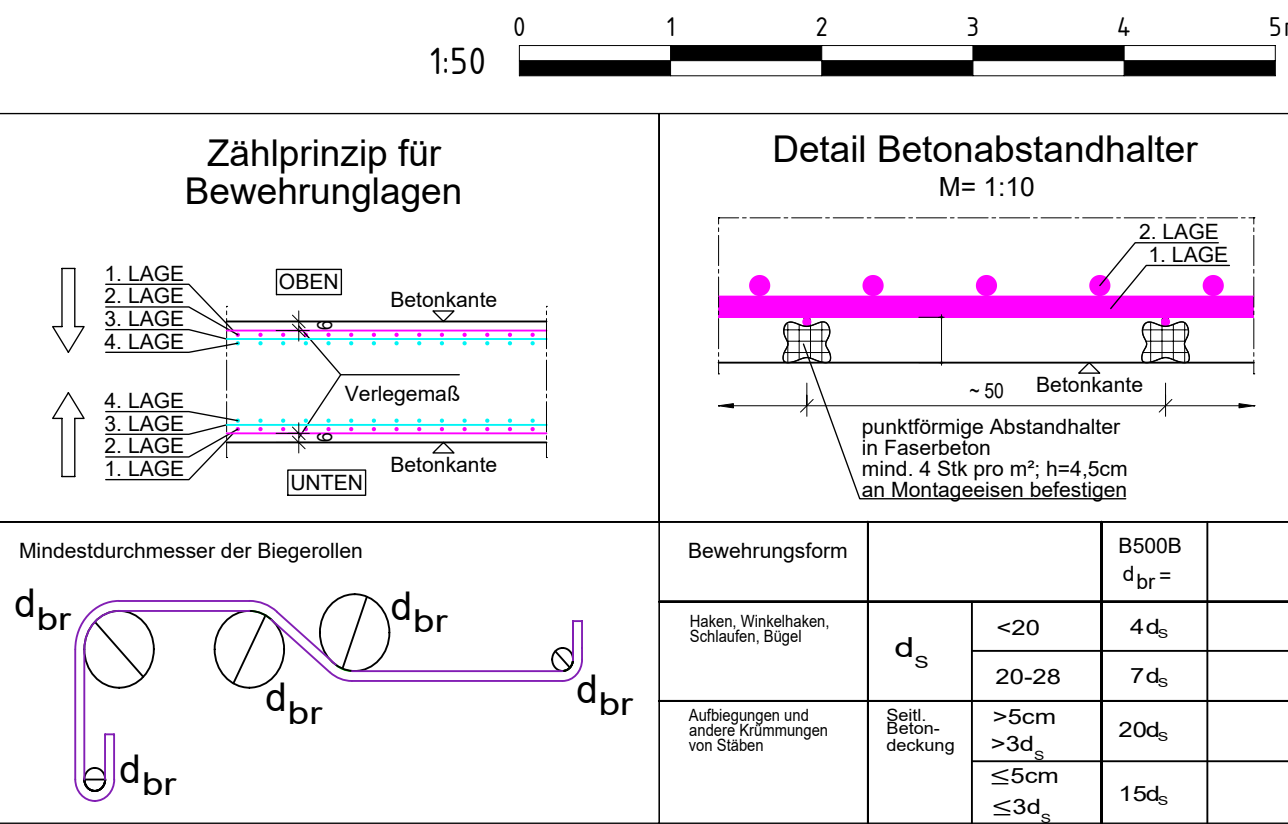

Baustoffangaben

Bauteil:	Haupt- baustoff	Expositions- klassen	Entwicklung der Betonfestigkeit	Zusätze	Beton- stahl	Bemer- kungen
Wände, Decke	C30/37	XC4, XD2, XF2, WA	rs0,3/0,5	-	B500B	WUB-KO
Sohle Rahmen- bauwerk	C35/45	XC4, XD2, XF2, WA	rs0,3/0,5	-	B500B	WUB-KO
Sohle Portal	C30/37	XC4, XD2, XF2, WA	rs0,3/0,5	-	B500B	WUB-KO
Sauberkeitsschicht	C12/15	X0, WO	rs0,3/0,5	-	-	-
Füllbeton	C16/20	X0, WA	rs0,3/0,5	-	-	-
Schuttbeton	C20/25	X0, WA	rs0,3/0,5	-	-	-

Größtkorn Konstruktionsbeton 16mm (ZTV-ING, T5, A2, 5.2.2(2))

Baustahl: S355 J2  
Ausführungsklasse gemäß DIN EN 1993-1-1/NA: EXC 3  
Korrosionsschutzkategorie gemäß DIN EN ISO 12944-2: C4

Betondeckung [mm]	Expositionsklasse	Verlegemaß C <sub>min</sub> [mm]	Nennmaß C <sub>nom</sub> [mm]
innen / unten	XC4, XD2, XF2, WA	5,0cm	6,0cm
außen / oben	XC4, XD2, XF2, WA	5,0cm	6,0cm
seitlich	XC4, XD2, XF2, WA	5,0cm	6,0cm

Für die Richtigkeit der Ausführung ist:

..... den .....

..... den .....

Planverfasser

Zur Ausführung freigegeben:

Flughafen München GmbH

München, den .....

..... Projektleitung .....

..... Teilprojektleitung .....

Die Gleichstellung dieses Planes mit den Prüfplänen des Prüflingens sowie die Übernahme der Eintragungen des Auftraggebers wird bestätigt:

..... den .....

Planverfasser

Lagebezug: UTM32 und Höhenbezug: DHHN 1916

GER	730	16413	00	GR	--	5	0034	000
Plancode	Gewerk	Zone/Bauwerk	Ebene	Projektion	Baubeschnitt / Variante	Lph.	Id. Plan-Nr. / Blattschnitt-Nr.	Index
Projektnummer	ING	41	GERI	2125294	20.04.2026			
	Anspruchcode	Planart	Verfasserkurzname	Registrierungsnummer	Datum			
Änderung						Name	Datum	Index

Projekt: Infrastrukturmaßnahmen Südwind  
Zonen-/Bauwerksbez.: Verbreiterung Fußgängerunterführung KNW 1  
Planinhalt: Bauwerksplan Unterführung, Bewehrungsplan Sohle - Block 2

Projektion: Grundriss, Schnitte, Details  
Format: 910 x 660 mm  
Maßstab: 1 : 50 / 25

Verfasser: GAUFF GmbH & Co. Engineering KG  
Passauer Str. 7  
90480 Nürnberg

gezeichnet: BB  
geprüft: FB  
freigegeben: kch

