BIG-BAU
PROJEKT- UND STADTENTWICKLUNG

Rahmenterminplan

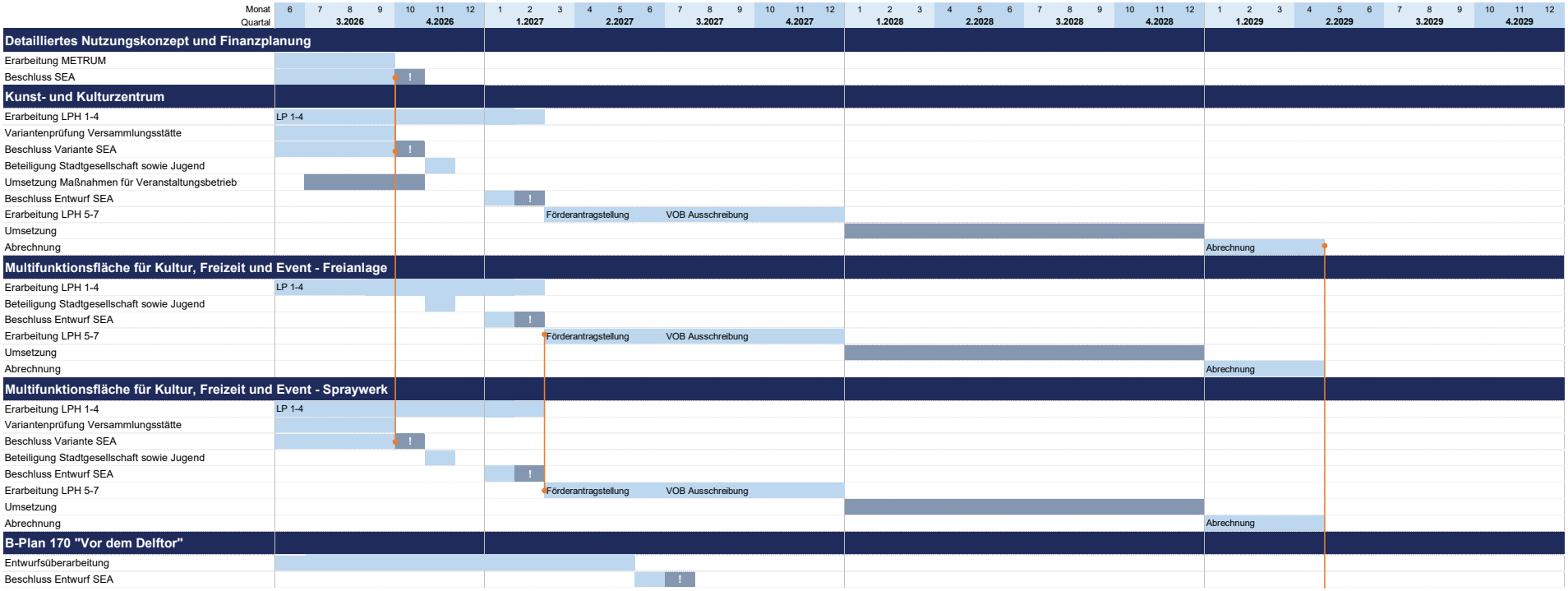

BIG Städtebau GmbH
i. A. Simon Pflesser
Hamburg, den 29.07.2026