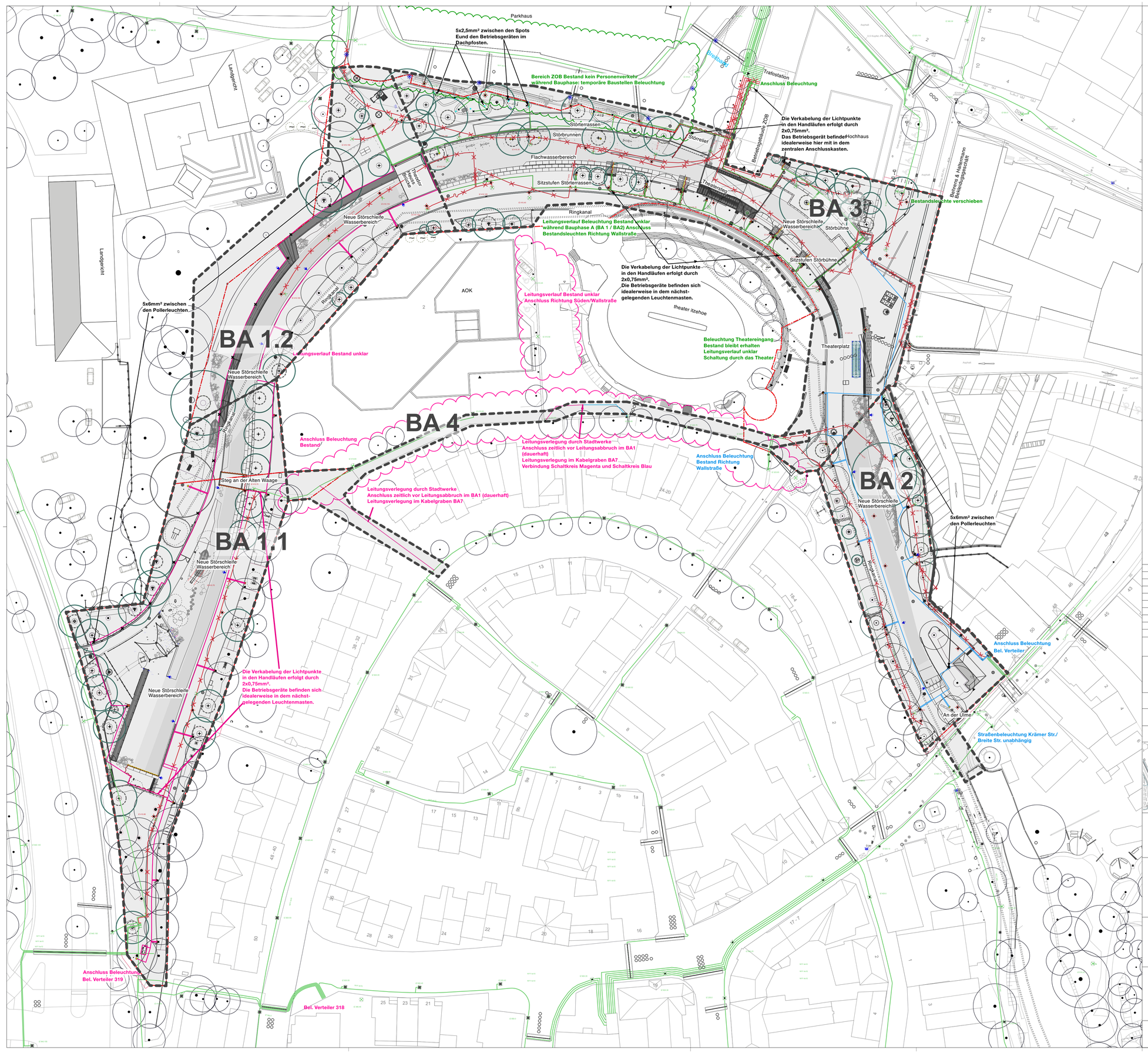

Legende

- Mastleuchte Bestand Abbruch
- Pollerleuchte Bestand Abbruch
- Mastleuchte Bestand
- Pollerleuchte Planung, 12W
- Spot Haltestellendächer Planung an den Pfosten
- Mastleuchte 4,5m Planung mit elliptischer Optik, 14W
- Mastleuchte 4,5m Planung, Zusatzspot 14W + 15W
- Mehrfachleuchte 8m Planung 5 Spots, 5x36W
- Bodeneinbauleuchte, Baum, 11W
- Handlaufbeleuchtung durch 1,5W LED Punkte im Oberrohr

Leitungen Bestand

Grundlage: Planauskunft der Stadtwerke Steinburg (Datei. "0006969\DXF-Übersicht.dxf" Stand 05.12.2023)
https://netze.stadtwerke-itzehoe.de/planauskunft/

Stadtwerke Steinburg

Leitungen nachrichtlich übernommen:
-Planauskunft Portal vom 05.12.2023
(Stadtwerke Steinburg) - DWG "0006969\DXF-Übersicht.dxf"

- ESA Beleuchtung Leitung Bestand
- IZ 120.0 ESA Beleuchtung Mast Bestand
- Abbruch Leitung Bestand
- IZ 325.45 Abbruch Leuchtenmast Bestand
- Schaltkreis TB III Neuplanung
- Schaltkreis TB III, Anschluss Bestand
- Schaltkreis TB II Neuplanung
- Schaltkreis TB III, Anschluss Bestand
- Schaltkreis TB III Neuplanung
- Schaltkreis TB III, Anschluss Bestand

Sämtliche Maße sind vom Unternehmer vor der Ausführung seiner Arbeiten am Bau zu kontrollieren, beziehungsweise zumessen. Unstimmigkeiten zwischen Plan und tatsächlichen Gegebenheiten sind mit dem Planungsbüro oder der Bauleitung zu klären, anderfalls haftet die ausführende Firma. Für Maßfehler haftet allein der Auftragnehmer. Sämtliche im Plan gemachten Angaben sind Stand der Planung und beruhen auf zum Zeitpunkt der Dokumentenerstellung vorliegenden Informationen. Es sind die allgemeinen Regeln der Technik anzuwenden.

Fortschreibung	Datum	Gez.	Index
Aktualisierung nach Erfordernissen	15.04.26		A

NUR ZUR KALKULATION

Projekt

Neue Störschleife Itzehoe

ITZ

Planinhalt

Beleuchtung, inkl. Leitungen

Leistungsphase	Maßstab	Erstellungsdatum	Index	Format
Ausführungsplanung	1 : 500	19.12.2025	A	A1

Plannummer	Dateiname	Gez.	Freigegeben
5.0.7	ITZ_F_5-0-7		

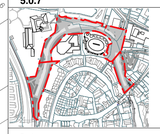

Bauherr

Stadt Itzehoe
Bauamt/Abteilung Tiefbau
und Grundstücksverwaltung
Reichenstraße 23
25524 Itzehoe

Stadt itzehoe

Unterschrift / Datum

Landschaftsarchitektur

Wasserbau

Objekt / Tragwerksplanung Überbau Steganlagen

Planungsgrundlage