

Focke GmbH
Fockestraße 2
30827 Garbsen

**Prüfbericht Nr.: 2024P97311 / 1****Auftrag:**

Auftraggeber:	Focke GmbH
Prüfgegenstand:	1 x Fensterlaibung, 4 x Wandbelag, 1 x Fliesenkleber, 1 x Türanschluss, 1 x Deckenbelag, 1 x Putz
Projekt:	A24061773, Sporthalle Harkenbleck
Probeneingang:	21.06.24
Prüfbeginn / -ende:	28.06.24 / 02.07.24
int. Auftrags-Nr.:	24906341
Methoden:	siehe letzte Seite

Die Prüfergebnisse beziehen sich ausschließlich auf die genannten Prüfgegenstände. Es wird keine Verantwortung für die Richtigkeit der Probenahme übernommen, wenn die Proben nicht durch die GBA oder in ihrem Auftrag genommen wurden. In diesem Fall beziehen sich die Ergebnisse auf die Probe wie erhalten. Ohne schriftliche Genehmigung der GBA darf der Prüfbericht nicht veröffentlicht sowie nicht auszugsweise vervielfältigt werden. Entscheidungsregeln der GBA sind in den AGBs einzusehen.

Für Rückfragen stehen wir Ihnen gerne zur Verfügung und verbleiben mit freundlichen Grüßen

Mönchengladbach, 02.07.2024



i. A. Dr. S. Müller

Projektbearbeitung / Kundenbetreuung

Ermittelte Befunde der Analyse

24906341-001	
Angaben des Kunden:	1, Mischprobe 1, Fensterlaibung 1
Probenvorbereitung Asbest:	VDI 3866 Blatt 5: 2017-06 (Anh. B) ^a : Heißveraschung, Zerkleinerung, Säurebehandlung, Goldbeschichtung

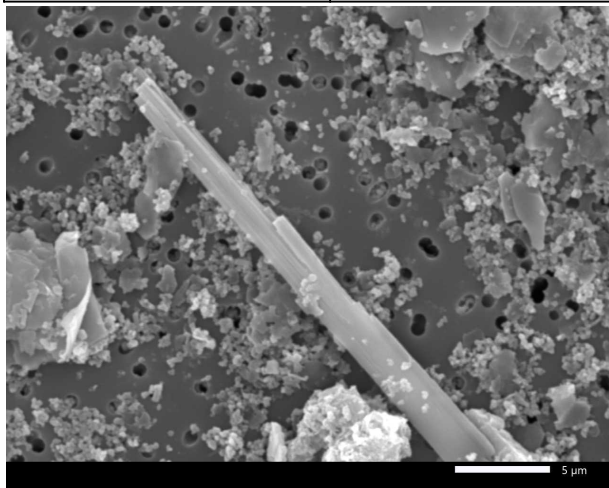

REM-Bild

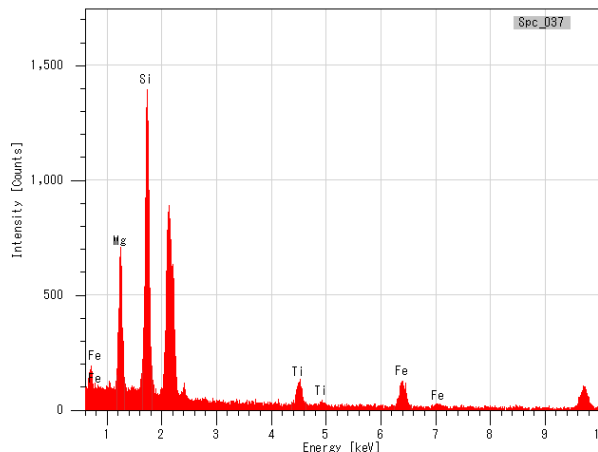

Spektrum

Analyse	Befund	NWG*
Asbestnachweis (Anh.B)	Amphibolasbest (Anthophyllit) nachgewiesen	0,001 %
KMF-Nachweis (Anh.B)	KMF nicht nachgewiesen	0,1 %

24906341-002	
Angaben des Kunden:	2, Mischprobe 2, Türanschlüsse 1
Probenvorbereitung Asbest:	VDI 3866 Blatt 5: 2017-06 (Anh. B) ^a : Heißveraschung, Zerkleinerung, Säurebehandlung, Goldbeschichtung

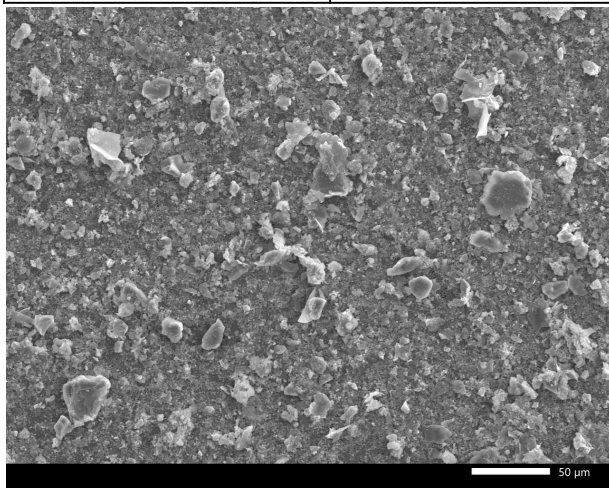

REM-Bild

Analyse	Befund	NWG*
Asbestnachweis (Anh.B)	Asbest nicht nachgewiesen	0,001 %
KMF-Nachweis (Anh.B)	KMF nicht nachgewiesen	0,1 %

24906341-003	
Angaben des Kunden:	3, Mischprobe 3, Türanschlüsse 2
Probenvorbereitung	VDI 3866 Blatt 5: 2017-06 (Anh. B) ^a :
Asbest:	Heißveraschung, Zerkleinerung, Säurebehandlung, Goldbeschichtung

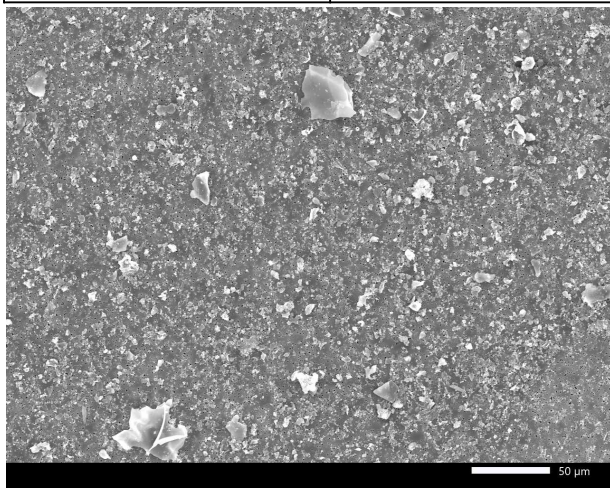

REM-Bild

Analyse	Befund	NWG*
Asbestnachweis (Anh.B)	Asbest nicht nachgewiesen	0,001 %
KMF-Nachweis (Anh.B)	KMF nicht nachgewiesen	0,1 %

24906341-004	
Angaben des Kunden:	4, Mischprobe 4, Decke
Probenvorbereitung	VDI 3866 Blatt 5: 2017-06 (Anh. B) ^a :
Asbest:	Heißveraschung, Zerkleinerung, Säurebehandlung, Goldbeschichtung

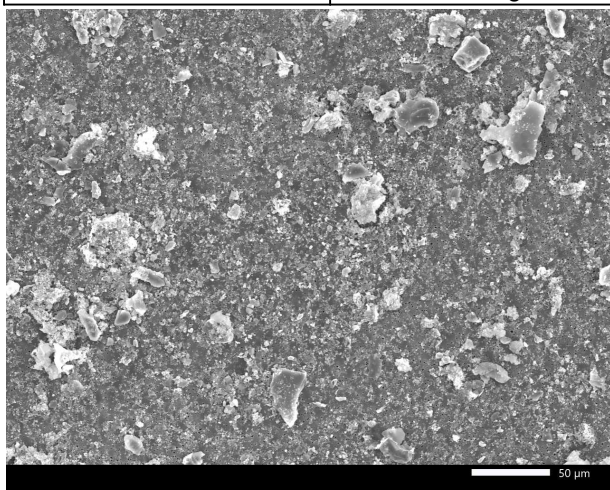

REM-Bild

Analyse	Befund	NWG*
Asbestnachweis (Anh.B)	Asbest nicht nachgewiesen	0,001 %
KMF-Nachweis (Anh.B)	KMF nicht nachgewiesen	0,1 %

24906341-005	
Angaben des Kunden:	5, Mischprobe 5, Wände 1
Probenvorbereitung	VDI 3866 Blatt 5: 2017-06 (Anh. B) ^a :
Asbest:	Heißveraschung, Zerkleinerung, Säurebehandlung, Goldbeschichtung

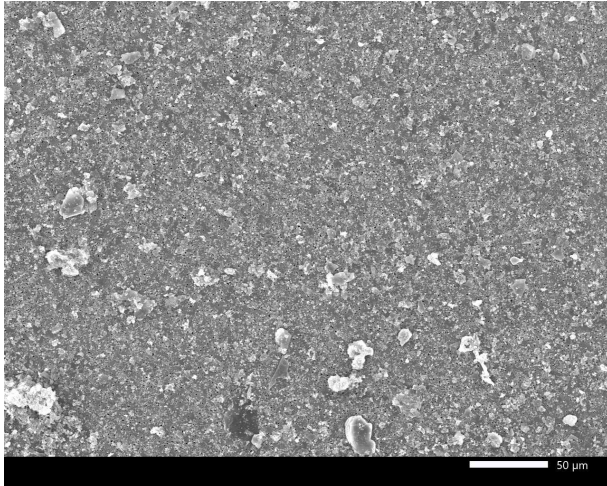

REM-Bild

Analyse	Befund	NWG*
Asbestnachweis (Anh.B)	Asbest nicht nachgewiesen	0,001 %
KMF-Nachweis (Anh.B)	KMF nicht nachgewiesen	0,1 %

24906341-006	
Angaben des Kunden:	6, Mischprobe 6, Wände 2
Probenvorbereitung	VDI 3866 Blatt 5: 2017-06 (Anh. B) ^a :
Asbest:	Heißveraschung, Zerkleinerung, Säurebehandlung, Goldbeschichtung

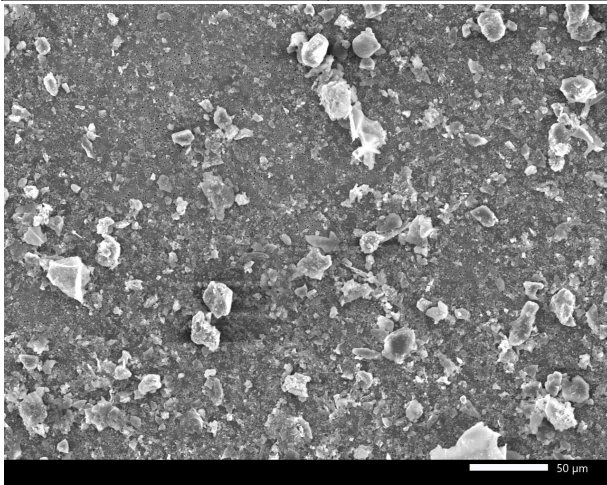

REM-Bild

Analyse	Befund	NWG*
Asbestnachweis (Anh.B)	Asbest nicht nachgewiesen	0,001 %
KMF-Nachweis (Anh.B)	KMF nicht nachgewiesen	0,1 %

24906341-007	
Angaben des Kunden:	7, Mischprobe 7, Wände 3
Probenvorbereitung Asbest:	VDI 3866 Blatt 5: 2017-06 (Anh. B) ^a : Heißveraschung, Zerkleinerung, Säurebehandlung, Goldbeschichtung

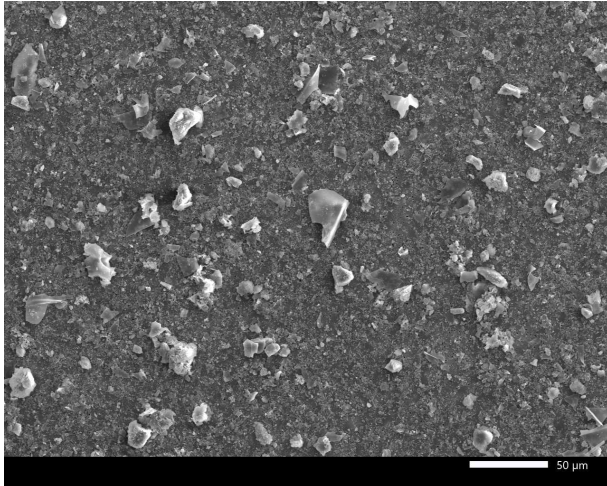

REM-Bild

Analyse	Befund	NWG*
Asbestnachweis (Anh.B)	Asbest nicht nachgewiesen	0,001 %
KMF-Nachweis (Anh.B)	KMF nicht nachgewiesen	0,1 %

24906341-008	
Angaben des Kunden:	8, Mischprobe 8, Wände 4
Probenvorbereitung Asbest:	VDI 3866 Blatt 5: 2017-06 (Anh. B) ^a : Heißveraschung, Zerkleinerung, Säurebehandlung, Goldbeschichtung

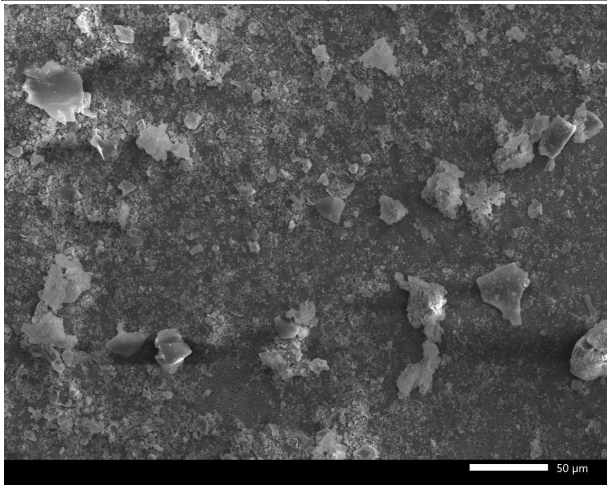

REM-Bild

Analyse	Befund	NWG*
Asbestnachweis (Anh.B)	Asbest nicht nachgewiesen	0,001 %
KMF-Nachweis (Anh.B)	KMF nicht nachgewiesen	0,1 %

24906341-009	
Angaben des Kunden:	9, Mischprobe 9, Fliesenkleber
Probenvorbereitung Asbest:	VDI 3866 Blatt 5: 2017-06 (Anh. B) ^a : Heißveraschung, Zerkleinerung, Säurebehandlung, Goldbeschichtung

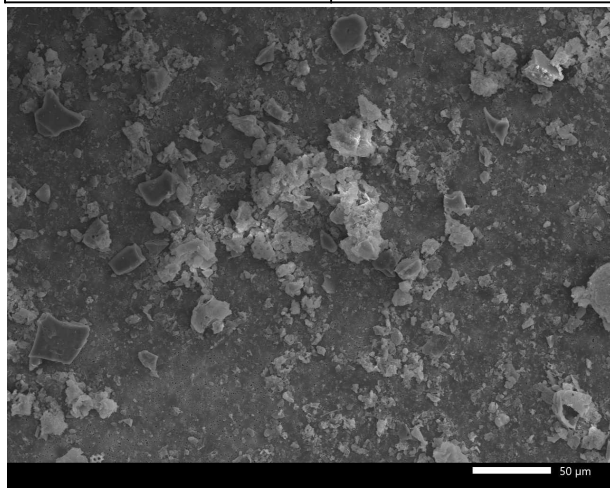

REM-Bild

Analyse	Befund	NWG*
Asbestnachweis (Anh.B)	Asbest nicht nachgewiesen	0,001 %
KMF-Nachweis (Anh.B)	KMF nicht nachgewiesen	0,1 %

Zusammenfassung

Proben-Nr.	Kundenbezeichnung	Kurzbefund
24906341-001	1, Mischprobe 1, Fensterlaibung 1	Asbestnachweis (VDI 3866-5 Anh.B) = Amphibolasbest nachgewiesen KMF-Nachweis (VDI 3866-5 Anh.B) = KMF nicht nachgewiesen
24906341-002	2, Mischprobe 2, Türanschlüsse 1	Asbestnachweis (VDI 3866-5 Anh.B) = Asbest nicht nachgewiesen KMF-Nachweis (VDI 3866-5 Anh.B) = KMF nicht nachgewiesen
24906341-003	3, Mischprobe 3, Türanschlüsse 2	Asbestnachweis (VDI 3866-5 Anh.B) = Asbest nicht nachgewiesen KMF-Nachweis (VDI 3866-5 Anh.B) = KMF nicht nachgewiesen
24906341-004	4, Mischprobe 4, Decke	Asbestnachweis (VDI 3866-5 Anh.B) = Asbest nicht nachgewiesen KMF-Nachweis (VDI 3866-5 Anh.B) = KMF nicht nachgewiesen
24906341-005	5, Mischprobe 5, Wände 1	Asbestnachweis (VDI 3866-5 Anh.B) = Asbest nicht nachgewiesen KMF-Nachweis (VDI 3866-5 Anh.B) = KMF nicht nachgewiesen
24906341-006	6, Mischprobe 6, Wände 2	Asbestnachweis (VDI 3866-5 Anh.B) = Asbest nicht nachgewiesen KMF-Nachweis (VDI 3866-5 Anh.B) = KMF nicht nachgewiesen
24906341-007	7, Mischprobe 7, Wände 3	Asbestnachweis (VDI 3866-5 Anh.B) = Asbest nicht nachgewiesen KMF-Nachweis (VDI 3866-5 Anh.B) = KMF nicht nachgewiesen
24906341-008	8, Mischprobe 8, Wände 4	Asbestnachweis (VDI 3866-5 Anh.B) = Asbest nicht nachgewiesen KMF-Nachweis (VDI 3866-5 Anh.B) = KMF nicht nachgewiesen
24906341-009	9, Mischprobe 9, Fliesenkleber	Asbestnachweis (VDI 3866-5 Anh.B) = Asbest nicht nachgewiesen KMF-Nachweis (VDI 3866-5 Anh.B) = KMF nicht nachgewiesen

Angewandte Verfahren

Parameter	BG	Einheit	Methode
Asbestnachweis (NWG 0,001%)	0,0010	%	VDI 3866 Blatt 5: 2017-06 (Anh. B) ^a [9]
KMF-Nachweis (NWG 0,001%)	0,10	%	VDI 3866 Blatt 5: 2017-06 (Anh. B) ^a [9]

n.a.: nicht anwendbar

n.n.: nicht nachweisbar

KMF: Künstl. Mineralfasern

^a : akkreditiertes Prüfverfahren

NWG: Nachweisgrenze
BG: Bestimmungsgrenze
TM: Trockenmasse
Untersuchungslabor(e):
[9] Mönchengladbach GBA