

Focke GmbH  
Fockestraße 2  
30827 Garbsen

**Prüfbericht Nr.: 2024P97145 / 1****Auftrag:**

|                            |                                   |
|----------------------------|-----------------------------------|
| <b>Auftraggeber:</b>       | Focke GmbH                        |
| <b>Prüfgegenstand:</b>     | 1 x Sperranstrich                 |
| <b>Projekt:</b>            | A24061773, Sporthalle Harkenbleck |
| <b>Probeneingang:</b>      | 21.06.24                          |
| <b>Prüfbeginn / -ende:</b> | 27.06.24 / 27.06.24               |
| <b>int. Auftrags-Nr.:</b>  | 24906337                          |
| <b>Methoden:</b>           | siehe letzte Seite                |

Die Prüfergebnisse beziehen sich ausschließlich auf die genannten Prüfgegenstände. Es wird keine Verantwortung für die Richtigkeit der Probenahme übernommen, wenn die Proben nicht durch die GBA oder in ihrem Auftrag genommen wurden. In diesem Fall beziehen sich die Ergebnisse auf die Probe wie erhalten. Ohne schriftliche Genehmigung der GBA darf der Prüfbericht nicht veröffentlicht sowie nicht auszugsweise vervielfältigt werden. Entscheidungsregeln der GBA sind in den AGBs einzusehen.

Für Rückfragen stehen wir Ihnen gerne zur Verfügung und verbleiben mit freundlichen Grüßen

Mönchengladbach, 27.06.2024



i. A. Dr. S. Müller

Projektbearbeitung / Kundenbetreuung

## Ermittelte Befunde der Analyse

| 24906337-001                  |   |
|-------------------------------|---|
| Angaben des Kunden:           | 1, 34, Sperranstrich Außenbereich   |
| Probenvorbereitung<br>Asbest: | VDI 3866 Blatt 5: 2017-06 <sup>a</sup> :<br>Zerkleinerung, Heißveraschung, Goldbeschichtung |

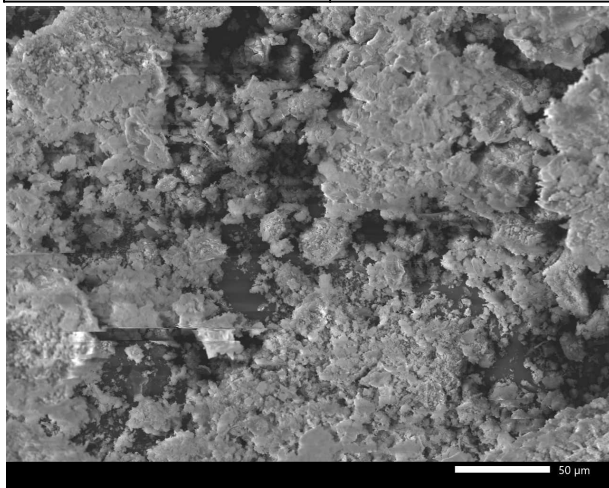

REM-Bild

| Analyse  | Befund                         | NWG*  |
|--|--------------------------------|-------|
| Asbestnachweis (3866-5+)<br>Asbestgehalt (Schätz.) | Asbest nicht nachgewiesen<br>- | 0,1 % |
| KMF-Nachweis (3866-5+)                             | KMF nicht nachgewiesen         | 0,1 % |

## Zusammenfassung

| Proben-Nr.   | Kundenbezeichnung                    | Kurzbefund  |
|--------------|--------------------------------------|---|
| 24906337-001 | 1, 34, Sperranstrich<br>Außenbereich | Asbestnachweis (VDI 3866-5 erw.) = Asbest nicht nachgewiesen<br>Asbestgehalt (Schätzung) = -<br>KMF-Nachweis (VDI 3866-5 erw.) = KMF nicht nachgewiesen |

## Angewandte Verfahren

| Parameter                 | BG   | Einheit | Methode                                    |
|---------------------------|------|---------|--|
| Asbestnachweis (NWG 0,1%) | 0,10 | %       | VDI 3866 Blatt 5: 2017-06 <sup>a</sup> [9] |
| Asbestgehalt geschätzt    | 0,10 | %       | VDI 3866 Blatt 5: 2017-06 <sup>a</sup> [9] |
| KMF-Nachweis (NWG 0,1%)   | 0,10 | %       | VDI 3866 Blatt 5: 2017-06 <sup>a</sup> [9] |

n.a.: nicht anwendbar

n.n.: nicht nachweisbar

KMF: Künstl. Mineralfasern

<sup>a</sup> : akkreditiertes Prüfverfahren

NWG: Nachweisgrenze

BG: Bestimmungsgrenze

TM: Trockenmasse

Untersuchungslabor(e):

[9] Mönchengladbach GBA