

Legende

- Auswertungsgebiet
- Projektgebiet
- KMVF Artilleriebeschuss

Auftraggeber:

Landesbetrieb für Straßenbau Saarland

Saarwellingen - OD Körprich, L337

251118400

Ergebniskarte 1 von 2

Anlage

zur Kampfmittelvorerkundung

1:1.200

Geodätische Grundlagen: ETRS 1989 UTM Zone 32N EPSG-Code: 25832	Karteninhalt: Befunde der Kampfmittelvorerkundung
Kartengrundlagen: © Landesamt für Vermessung und Geoinformation und Landentwicklung Saarland	Bearbeitung: Luftbilddatenbank Dr. Carls GmbH
	Datum: März 2026

Gilt nur in Verbindung mit dem Ergebnisbericht!



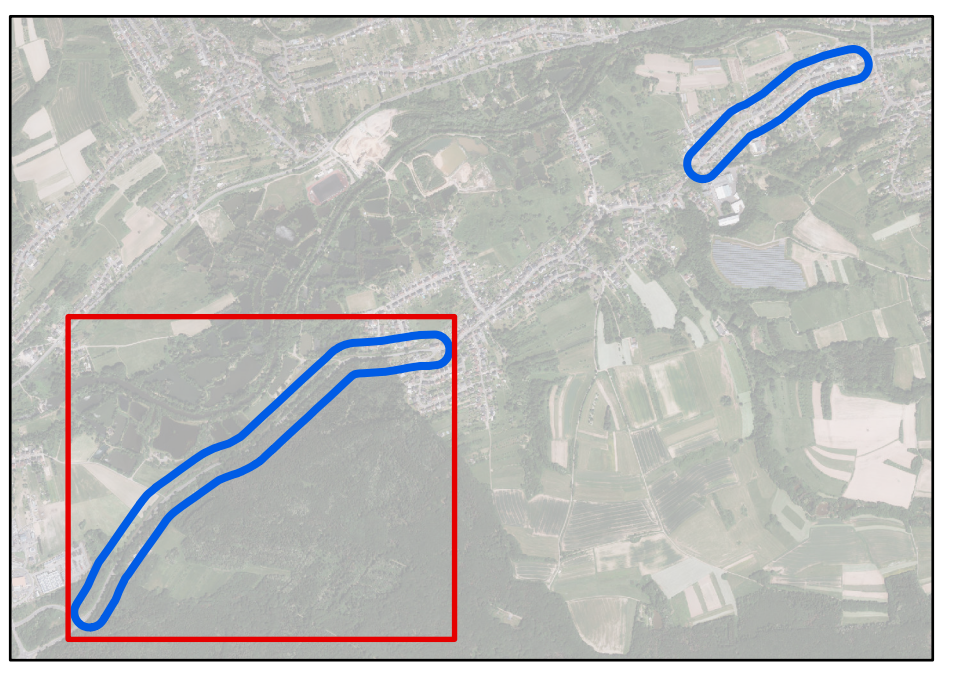
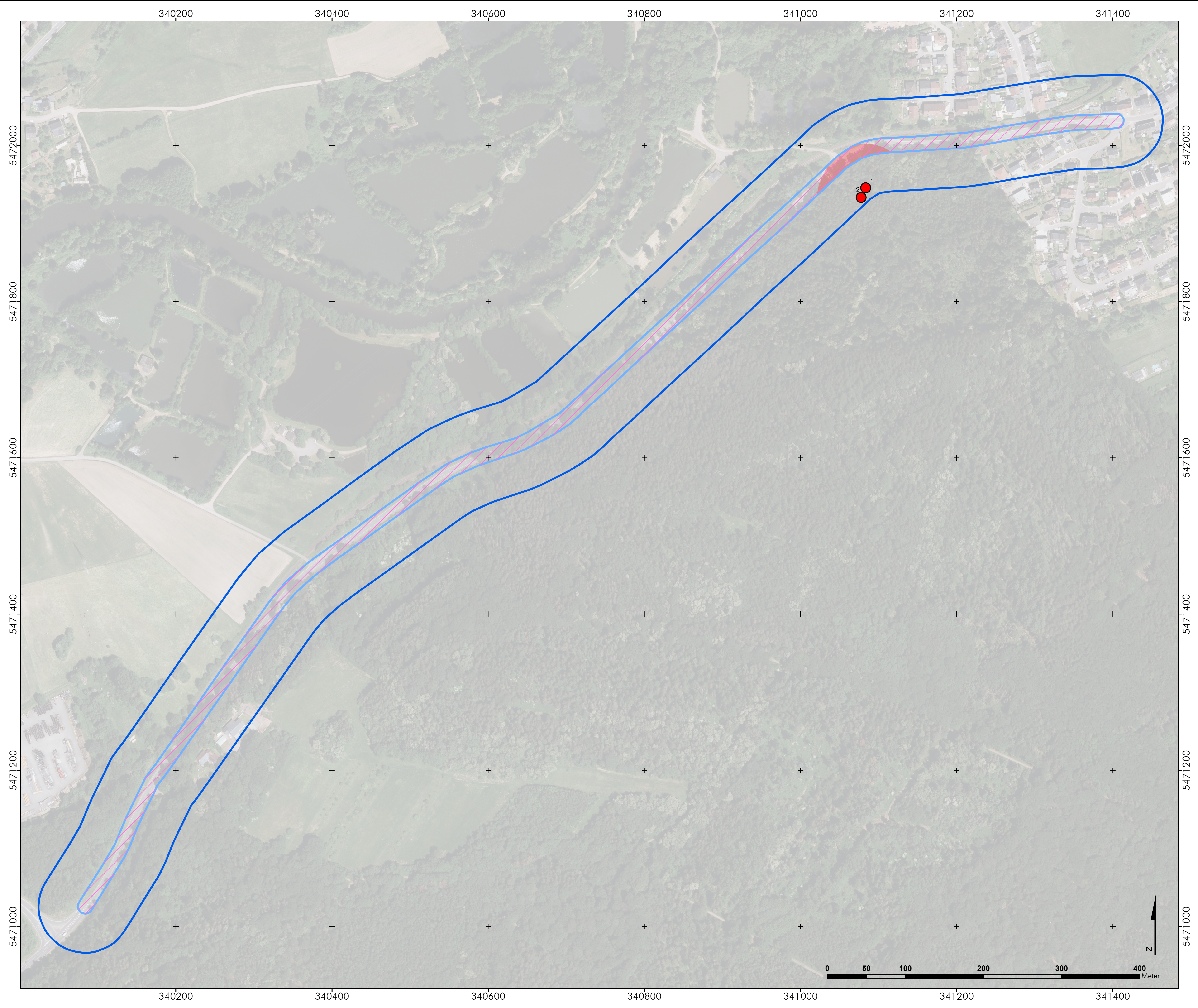

Legende

- Auswertungsgebiet
- Projektgebiet
- Bombentrichter
- KMVF Bombardierung
- KMVF Artilleriebeschuss

Auftraggeber:

Landesbetrieb für Straßenbau Saarland

Saarwellingen - OD Körprich, L337

251118400

Ergebniskarte 2 von 2

Anlage

zur Kampfmittelvorerkundung

1:2.300

Geodätische Grundlagen:

ETRS 1989 UTM Zone 32N
EPSG-Code: 25832

Karteninhalt:

Befunde der
Kampfmittelvorerkundung

Kartengrundlagen:

© Landesamt für Vermessung und
Geoinformation und
Landentwicklung Saarland

Bearbeitung:

Luftbilddatenbank
Dr. Carls GmbH

Datum:

März 2026

Gilt nur in Verbindung mit dem Ergebnisbericht!

