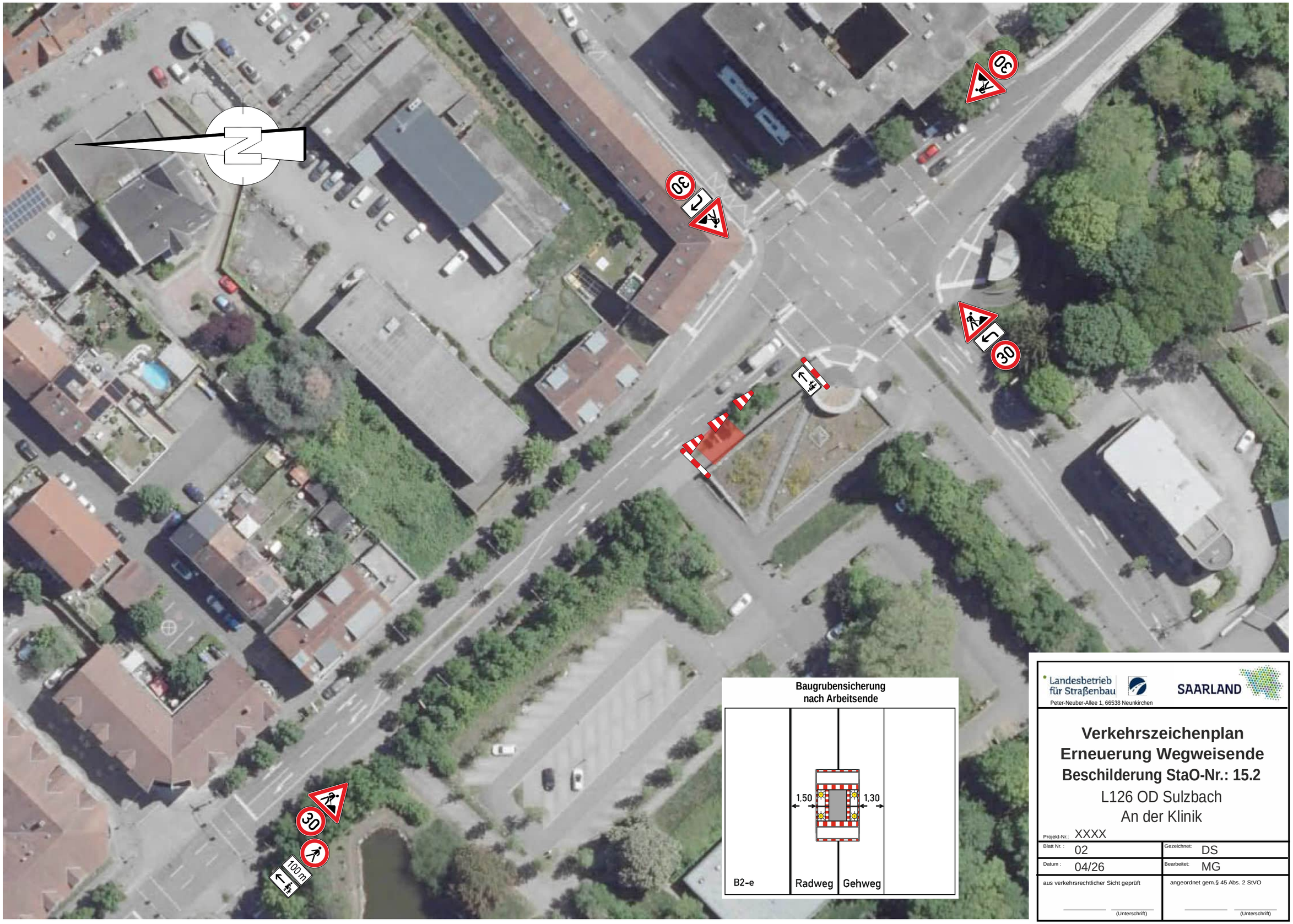


Landesbetrieb für Straßenbau
Peter-Neuber-Allee 1, 66538 Neunkirchen

SAARLAND

# Verkehrszeichenplan
## Erneuerung Wegweisende Beschilderung StaO-Nr.: 15.2
L126 OD Sulzbach
An der Klinik

| | | | |
|---|---|---|---|
| Projekt-Nr.: | XXXX | | |
| Blatt Nr. : | 02 | Gezeichnet: | DS |
| Datum : | 04/26 | Bearbeitet: | MG |
| aus verkehrsrechtlicher Sicht geprüft | (Unterschrift) | angeordnet gem.§ 45 Abs. 2 StVO | (Unterschrift) |