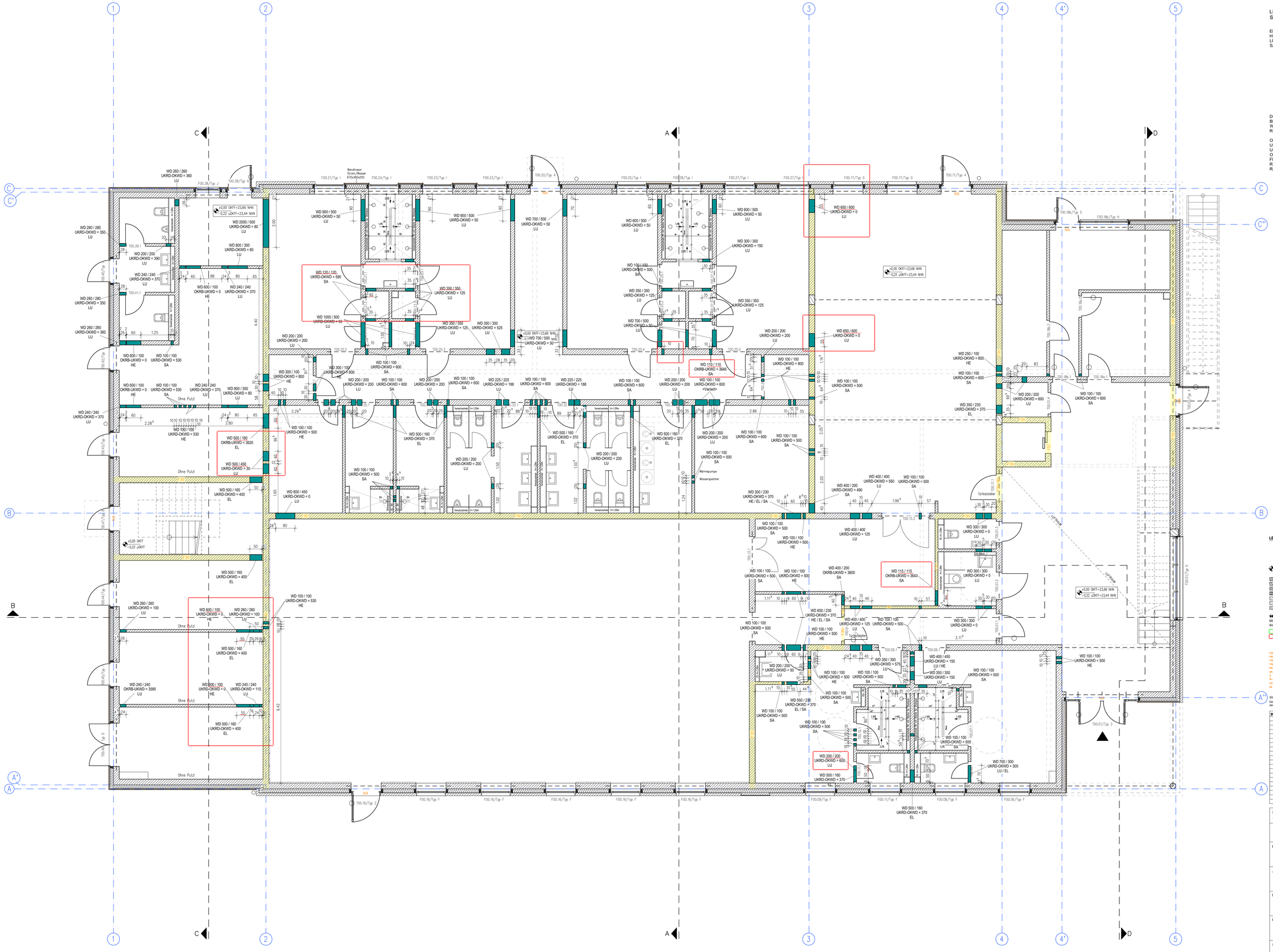

LEGENDE PBA
S+D Planung

EL=Elektro
HE=Heizung
LU=RLT
SA=Sanitär

Wanddurchbruch

Bodendurchbruch

Rohr eingelegt

DD =Deckendurchbruch
BD =Bodendurchbruch
WD=Wanddurchbruch
RH =Rohrhülse

OK = Oberkante
UK = Unterkante
UKRD= Unterkante Decke
OKWD=Oberkante Wanddurchbruch
FFB= Fertigfussboden
RFB= Rohfussboden
RA= Rohrachse

Nur gültig mit dem aktuellsten Planstand der Fachingenieure !

LEGENDE :

Absturzsicherung Geländer
Absturzsicherung Anschlagpunkte
Absturzsicherung Zwischenhalter / Seilsystem

± 0,00 Oberkante Fertigfussboden
– xyz Oberkante Rohfussboden

weiche Dämmung
harte Dämmung
PS-Dämmung
Trockenbau
Kalksandstein Mauerwerk
Beton
Stahlbeton

Rohbauversprung im Rohfussboden
BRH Brüstungshöhe von OK Fertigfussboden
BA Bodenablauf

Änderungswolke
Klärungswolke

Brandschutzanforderungen an Bauteile:

F30 Feuerhemmende Wand/Decke
F90 Feuerbeständige Wand/Decke
T30–RS Feuerhemmende, rauchdichte und selbstschließende Tür
T30 Feuerhemmende, dicht- und selbstschließende Tür
RS Rauchdichte und selbstschließende Tür
dS Dicht- und selbstschließende Tür
d Dichtschließende Tür
H–FVG Feuerhemmende Festverglasung
FST Fahrschachttür für feuerhemmende Schächte
NA Notausgang

SÄMTLICHE MAßE SIND VOM UNTERNEHMER EIGENVERANTWORTLICH AM BAU ZU PRÜFEN
Der Ausführende ist verpflichtet, den Auftraggeber auf etwaige Unstimmigkeiten der Ausführungsunterlagen hinzuweisen (VOB §3.3)

INDEX	INHALT	DATUM	GEZ.
F	Indexergleichung für Ausführungsplanung LV	19.11.2026	sp
F	Schächte von TGA-Planer eingearbeitet	26.08.2026	sp
E	Durchbrüche von TGA-Planer übernommen	14.07.2026	is
D	Bodenablaufe angepasst, Fenstermaximen	09.07.2026	is
	Außenanlagenplanung vom Fachplaner übernommen		
	Statt Fenster zu Gymnastikhalle und Umkleide2 eine Nische		
C	Bemaßungen angepasst	10.04.2026	is
	Keine Sektionierungsrung- >Außenanlage geändert- >Zeichnung angepasst	16.03.2026	is
B	Küche angepasst, Schlagrichtung der Außentür Pokern geändert,	27.01.2026	is
A	Ausführungsplan erstellt	16.12.2025	is

Erstenstellungsdatum: 11.11.2025

Druckdatum: 20.11.2026

Sportcampus tus BERNE
Berner Allee 64a,
22159 Hamburg

BAUHERR :
Planfreigabe durch den Bauherren

Turn- und Sportverein Berne e.V.
Berner Allee 64a,
22159 Hamburg

Datum und Unterschrift

ARCHITEKT :
Knaack & Prell Architekten
Uhlandstraße 35
22087 Hamburg
Tel.: 040 - 22 94 93 88
Fax: 040 - 22 94 93 66
e-mail: info@knaack-prell.com

HAUSTECHNIK :
PBA Planungsgesellschaft
Haustechnik mbH
t.moose@pba-haustechnik.de
Tel.: 040-48061215

STATIK :
Ing.-Büro für Baustatik KOPP
E-mail: info@kopp-statik.com
Tel.: 04131 187599

ELEKTROTECHNIK :
PBA Planungsgesellschaft
Haustechnik mbH
t.moose@pba-haustechnik.de
Tel.: 040-48061215

AUßENANLAGEN :
CLASEN WERNING PARTNER
E-mail: info@cwphl.de
E-mail: info@cwphl.de
Tel.: 0171-6701313

PLANINHALT :
GRUNDRISS ERDGESCHOSS

Projektnummer :	Maßstab/Druckformat :	Plannummer :	Index :
21.55	1:50 / A0	AP-G00-	F_Wanddur

M:\BV\3v21\BV 21.55 TUS Berne\6. Zeichnungen\6.1 Pläne\6.1.4 Ausführungsplanung\AP-Gesamt_21.55.5.12