

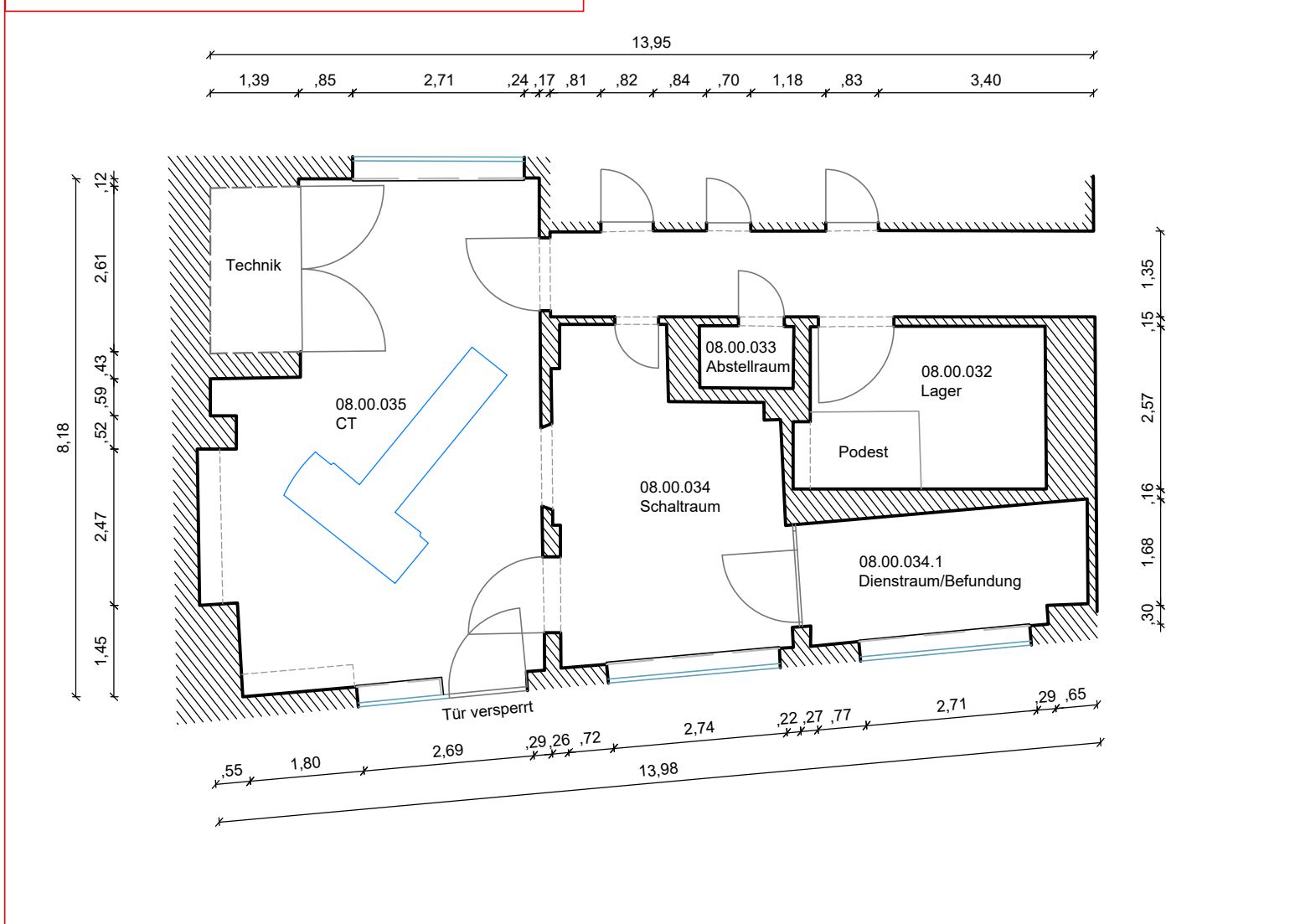

Bestandsaufmaße Aedvce



Bemerkung: Die Plangrundlage stammt aus "KSP-HoB-EG.dwg", Stand 04.05.2026.
Der in rot gekennzeichnete Bereich wurde von Aedvce nachgemessen.

Maßstab 1:100
0 1 2 3 4 5 6 7 8 9 10 Meter

Legende		
Grundrisse		
	Stahlkonstruktion	
	Träger/Kappendeckenträger	
	Deckenelemente	
	Fenster / Glasfronte	
	TGA / Leihungen	
Dachgeschoss		
	Zugankerbeton oben/unten	
	Kehlbalken/Kehlsparren	
	Tragbalken (Boden)	
	Tragbalken (Lastverteilung)	
	Holzstützen	
Dachaufsicht		
	Überdachung	
	Holzkonstruktion	

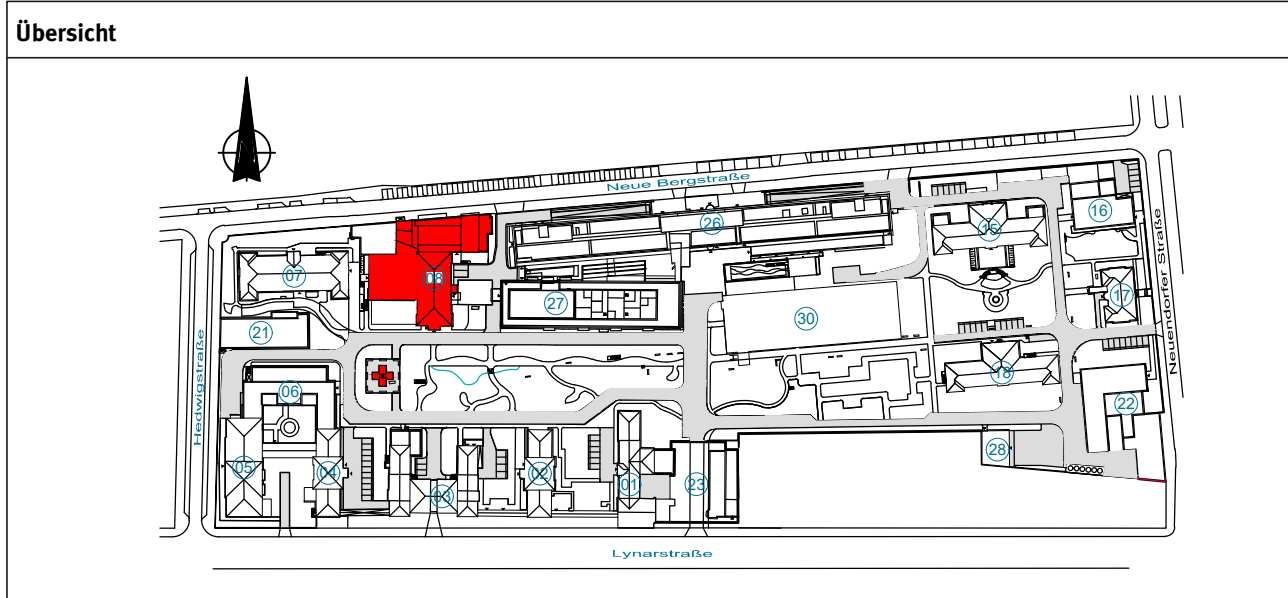

Änderungen			
01		Erstellung des Grundrisses	19.05.2026 T. Baudisch
02			
03			
04			
05			
Index	Inhalt	Datum	Bearbeiter

Digital-Map: Manuel Schmal 0011 | Gewerke: Auftrags- / Entwurf: 1 | 1.1.2026 Berlin
T: 030 86 09 37 | F: 030 86 09 37 | info@aedvce.de | www.aedvce.de

aedvce

Bestandsaufmaße		Grundriss EG	
Rechts: Berlin - Spandau	Datum: 19.05.2026	Rechts: Berlin - Spandau	Datum: 19.05.2026
Auftraggeber: Vivantes Service GmbH	Rechts: Berlin - Spandau	Auftraggeber: Vivantes Service GmbH	Rechts: Berlin - Spandau
Plangrundlage: örtliche Messung vom 05.05.2016	Rechts: Berlin - Spandau	Plangrundlage: örtliche Messung vom 05.05.2016	Rechts: Berlin - Spandau
Maßstab: 1:100	Rechts: Berlin - Spandau	Maßstab: 1:100	Rechts: Berlin - Spandau
Papierformat: A3 (297,00 x 420,00 mm)	Rechts: Berlin - Spandau	Papierformat: A3 (297,00 x 420,00 mm)	Rechts: Berlin - Spandau