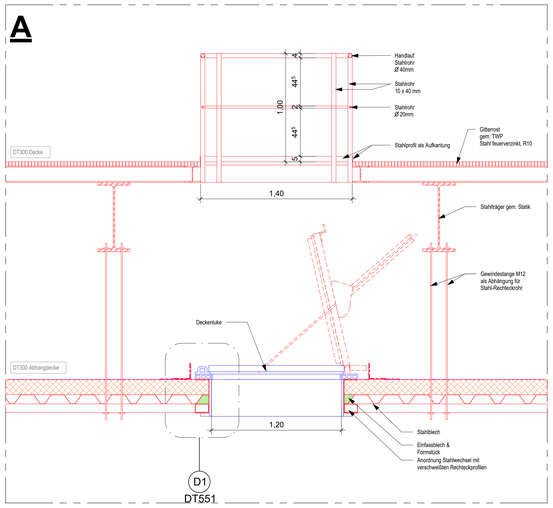
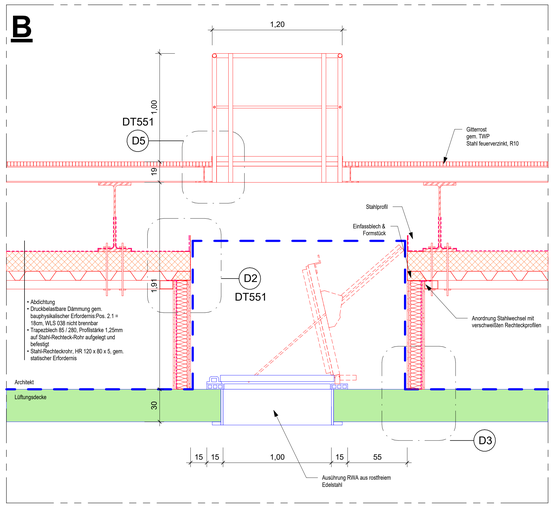
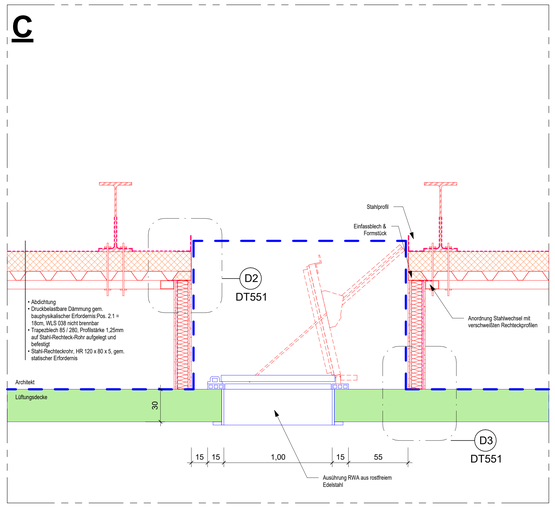
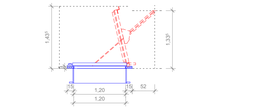
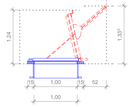


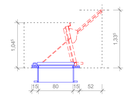


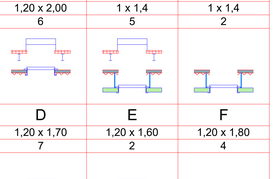


A	B	C
1,20 x 2,00	1 x 1,4	1 x 1,4
6	5	2
D	**E**	**F**
1,20 x 1,70	1,20 x 1,60	1,20 x 1,80
7	2	4
G	**H**	**I**
1,20 x 1,80	1,20 x 1,40	0,8 x 1,00
2	1	2









LEGENDE Baunull = 00,00m = +34,51m NHN

Zeichen

- Stahlbeton
- Stahlbeton Fertigteil
- Stahlbeton unbewehrt
- Mauerwerk
- Trockenbau Gipskarton
- Systemwand
- Druckfeste Wärmedämmung
- Wärmedämmung
- Einblasdämmaterialien
- Zugang

OKFF= Fertigfussboden
OKRD =Rohdecke

- Höhenkote Rohdecke
- Höhenkote Fertigdecke
- Höhenkote Fertigfussboden
- Höhenkote Rohboden
- Rohbodenversprung
- Rohdeckenversprung
- Bodenbelagswechsel
- Deckenbekleidungswechsel
- Gebäuderaster
- Text Plannr.: Detailhinweis
- Schnittlinie
- Grundstücksgrenze
- Bauteil unterhalb der Schnittebene
- Bauteil oberhalb der Schnittebene
- Türstempel mit Angabe Türnummer, R:breite / R:höhe
- Taster für Türantrieb

Raumstempel

01.00.001
Name
Bodenbelag
Deckenbelag
LH: 0,00 m / RU: Unterg.
O: Deckenoberkante / Tür: O: Deckenoberkante
W: Wandoberkante
Fläche
B: Fußboden / Tür: B: Bodenoberkante

Wandstempel

Wandtyp / Brandschutzanforderungen / Schallschutzanforderungen R'W

Brandschutz

- F120, rB, weiß, nbr
- fb, rB, weiß, rbr, BW = Brandwand
- fb, rB, weiß, nbr, BBWr= Bauart einer Brandwand
- fb, rB, rbr
- fb, rB, rbr

Die Darstellung der Brandschutzqualitäten wurde von den planerischen Angaben aus dem Brandschutzkonzept übernommen, darüber hinaus gibt es weitere Brandschutzqualitäten welche Bestandteil der Attribuierung der Parameter sind. Diese sind im Modell enthalten.

Durchbruchsangaben und Beschriftung

- Wanddurchbruch
- Wandschlitz
- Kernbohrung
- Bodendurchbruch
- Bodenaussparung
- Deckendurchbruch

In Blau dargestellt: Angabe von TGA
In Schwarz, Rot dargestellt: Angabe von Architektur

BD Bodendurchbruch
DD Deckendurchbruch
BS Bodenschlitz/aussparung
DS Deckenschlitz
WD Wanddurchbruch
WS Wandschlitz
KB Kernbohrung
Vermaßung Durchbrüche

Wandbelag

AD	Dispersionsanstrich	H	Holz
AG	Grundanstrich	MT	mobile Trennwand
AS	Anstrich, schwerbeständig	MET	Metallverkleidung
AW	Anstrich, wasserfest	NA	Naturstein
AF	Silikatanstrich, feuchtebeständig	PR	Profilen-Rippen-Fassade
FG	Fugenglattstrich	P	Putz
FL	Fliesen	SB	Beton sichtbar belassen
G	Glasverkleidung	SM	Sichtmauerwerk
GK	Gipskartonständerwerk	ZFP	Zementfaserplatte
GFK WP	Glasfaserverstärkte Wandschutzplatte		

Bodenbelag

AD	Dispersionsanstrich
AG	Grundanstrich
BE	Beschichtung
BE EPO	Beschichtung Epoxi
CT	Zementestrich
ES	Estrich
DO	Doppelboden
FL	Fliesen
G	Gitterrost
LIN	Linoleum
NA	Naturstein
PA	Parkett
PU	Polyurethen-Beschichtung
PVC	PVC-Belag/Vinyl
RF	Riffelblech
STA	Stahlriffelplatte

Deckenbelag

AD	Dispersionsanstrich
AG	Grundanstrich
AHD	Abhangdecke
AL	Anstrich, wasserfest
DS	Deckensegel
HW	Holzwolle
LB	Lochblech
ME	Metall-Abhangdecke
MF	Mineralfaserdecke
P	Putz
RA	Rasterdecke
RD	Rohdecke
SP	Spachtelung
WD	Deckendammung

Abkürzungen

AA	Automatik-Drehtür-Antrieb	RB	Rohboden
ABS	Abschleißbar Türe	RD	Rohdecke
BD	Bodendurchbruch	Rev.	Revisionsöffnung
Bech.	Wasserfeste Beschichtung	RW	Regenwasser
BR	Brüstung	S	Sanitär
BRH	Brüstungshöhe	SF	Stellfügel einer Doppeltür
DD	Deckendurchbruch	SL	Sockelleiste
E	Elektro	SO	Sonnenschutz
FFB	Fertigfussboden	SP	Sprinkler
GT	Gitterrost	ST	Sturz
GK	Gipskarton	STB	Stahlbeton
HK	Heizkörper	STP	Stellplatz
HKS	Heizung/Kälte	SWP	Sandwichpaneel
HOBO	Hohlraumboden	TGA	Tech. Gebäudeausrüstung
HT	Haustechnik	TH	Treppenhaus
KB	Kernbohrung	UBZ	Überzug
KS	Kalksandstein	UK	Unterkante
L	Lüftung	LV	Elektrounterverteiler
LA	Lastenaufzug	UZ	Unterzug
LH	lichte Höhe	VK	Elek. Schließsystem
MO	Modulares Wandelement	VK	Vorderkante
MÖ	Montageöffnung	VS	Vorsatzschale
MW	Mauerwerk	W	Wand
MW.P	Mauerwerk verputzt	WD	Wanddurchbruch
NM	Nach Installation Mauern	WDM	Wärmedämmung
OH	Öffentaltung Türen	WDV	Wanderweldung
OK	Oberkante	WS	Wandschlitz
OL	Oberlicht	SF	Barrierefrei
		RG	Rolstuhlgerecht

Abkürzungen Brandschutz

BSQ	Brandschutzqualität	BM	Brandmelder
fh	feuerhemmend	BMZ	Brandmeldezentrale
fb	feuerbeständig	FAP	Feuerwehranlaufpunkt
rB	raumabschließendes Bauteil	FBF	Feuerwehrbedienfeld
wmB	widerstandsfähig geg. mech. Beanspruchung	FL	Feuerlöscher
		FIZ	FW -Informationszentrale
nbr	nicht brennbar	FW	Feuerwehrzufzug
BW	Brandwand	NA	Notausgang
BBw	Bauart Brandwand	NWG	natürliche Rauch- und Wärmeabzug
dr	dichtschließend	RWA	Rauch- und Wärmeabzug
rbs	dicht und selbstschließend	RAO	Rauchabzugsöffnung
rdS	rauchdicht und selbstschließ.	SPZ	Sprinklerzentrale
FL	Feststellanlage und Freilauffunktion	WHD	Wandhydrant
		WH-T	Wandhydrant Trocken

Allgemeine Bemerkungen und Hinweise

- Alle Maßangaben sind vor der Ausführung eigenverantwortlich auch vor Ort zu prüfen.
- Der Plan ist nur gültig in Verbindung mit der geprüften Statik, der freigegebenen Planung der ausführenden Firmen, dem brandschutztechnischen Nachweis und den einschlägigen Ausführungsbestimmungen.
- Unstimmigkeiten sind unverzüglich der Bauleitung bzw. dem Planverfasser anzuzeigen.
- Sämtliche Verweise auf andere Zeichnungen beziehen sich jeweils auf deren letzten gültigen Index.
- Höhenangaben zu Wanddöffnungen an Türen und Toren beziehen sich auf die Oberkante der Fertigkonstruktion des Bodens und reichen bis zur Unterkante des Rohbaustutzes.
- Zur Befestigung der TGA-Einbauten sowie weiterer Einbauten sind innerhalb der Trockenbauwände (+Installationswände) UA-Profile vorzusehen.
- Lichte Raumhöhen reichen von der Oberfläche der Fertigkonstruktion des Bodens bis zur Unterfläche der Fertigkonstruktion der Decke. Unterschreitungen bedürfen im Einzelfall der Freigabe des Architekten.
- Darstellung Technischer Anlagen nur nachrichtlich.
- Bei allen Deckenanschlüssen von Wänden sind die zu erwartenden Deckendurchbiegungen (nach Angabe des Statikers) zu berücksichtigen.
- Sondierung (Freilegung) Bestandsleitungen mittels Handschachtung

Grundlage

- Tragwerk gem. Fachplanung Tragwerk Fa. STB Ingenieure sh. Tragwerksplanung, Lastenplanung, IFC: SBW-VZ-II_STB_LP5_TWP
- Elektrotechnik gem. Fachplanung ELT Fa. GENIUS Ingenieurbüro IT GmbH: IFC: SBW-VZ-II_IBG_LP3_ELTStuD
- HLSK gem. Fachplanung HLSK Fa. IGW Ing.-gesellschaft Weinstock mbH: HLSK-Planung, IFC: SBW-VZ-II_IGW_LP3 _GAH2GRAL/NSA/RAEUME/RLT/SANStuD
- Küchenplanung gem. Küchenplanung Fa. GIEL Planungsgesellschaft: Darstellung nachrangig, IFC: SBW_VZ-II_GPG_LP5_Küchentechnik/LP5_SuD
- Kühlraumbau gem. Kühlraumplanung Fa. GIEL Planungsgesellschaft: Darstellung nachrangig, IFC: SBW_VZ-II_GPG_LP5_Kühlraumbau
- Brandschutz gem. Brandschutzplanung Fa. bb4 Architekten GmbH: Brandschutzkonzept, Brandschutzplanung
- Wärmeschutz gem. Fachplanung Bauphysik Fa. STB Bauphysik GmbH: GEG Nachweis,Thermodynamische Raumsimulation, Hygrothermische Bauteilsimulation
- Angaben Schallschutz gem. Fachplanung Bauphysik Fa. STB Bauphysik: Schallschutznachweis LP3 und Raumakustische Bemessung LP3
- Verkehrsplanung gem. Verkehrsplanung Fa. HOFFMANN-LEICHTER
- Baulogistik gem. Baulogistikplanung Fa. EBEL Scientific Consulting GmbH
- Baugrund sh. Baugrundgutachten BBB GmbH
- Unterirdische Bestandsleitungen gem. Bestandsleitungsplan: exakte Lage nicht ermittelbar und nur Informativ übernommen.

Info

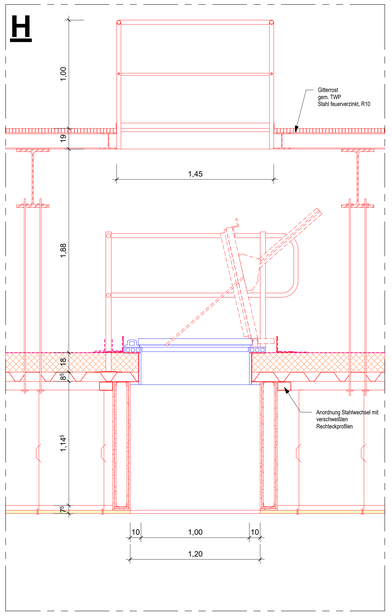
- Blitzschutz nicht dargestellt! sh. Fachplanung Elektrotechnik
- Darstellung Fachplanung und Möblierung nachrangig
- Bauwerksabdichtung nach DIN und a.R.d.T. Dampfbremse: sd-Wert ≥ 10m, auf der warmen Seite der Dämmung anzubringen
 - eine dauerhaft luftdichte Ausführung der Dampfbremse ist zwingend erforderlich!
- Verformungen der Bestandskonstruktion bei allen Anschlüssen an tragenden Bauteilen ist gem. TWP zu berücksichtigen
 - Stahlträger an Kranbahn (mindestens im Bereich, wo die Kranbahn auf den Hallenstützen aufliegen)
 - Innenausbau an Bestandsstützen
 - Massivwände an Bestandsstützen (ca. 2cm Fuge zwischen den beiden Bauteilen)
 - Anschluss Innenwände an thermische Hülle bzw. Abhangdecke hinsichtlich Durchbiegung Stahlträger
 - Grundwasser zeHGW 33,65 NHN Nordost / zeHGW 33,40 NHN Südwest gem. Bodengutachten

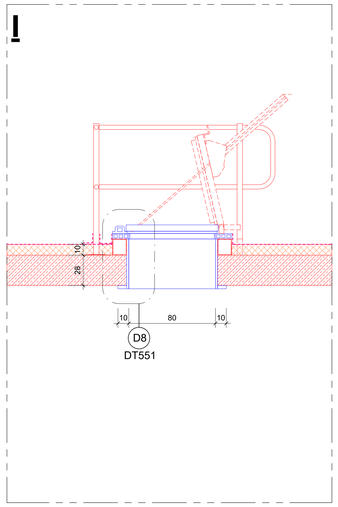
Baulicher Wärmeschutz
Höchstwerte für Hüllflächengruppen nach GEG A3
in Bestandsgebäuden mit Umax = Höchstwerte * 1.25 (§ 50 mit Rundungsregel)

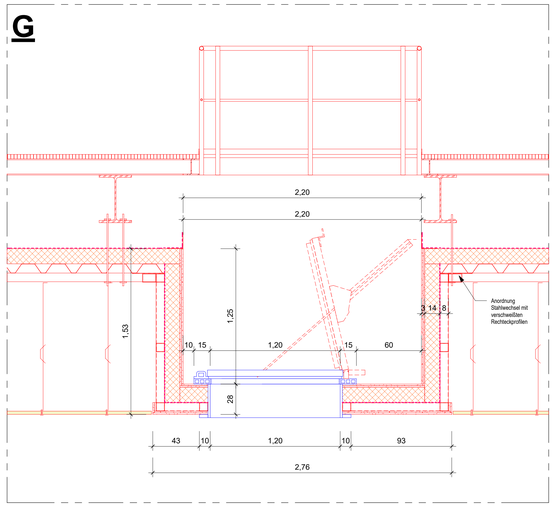
U_{max} T1 => 19°C: 0,60 W/(m²K) opake Bauteile | 1,90 W/(m²K) Fenster | 1,50 W/(m²K) Vorhangf. | 3,10 W/(m²K) Oberl.
U_{max} T1 < 19°C: 0,60 W/(m²K) opake Bauteile | 3,50 W/(m²K) Fenster | 3,50 W/(m²K) Vorhangf. | 3,90 W/(m²K) Oberl.

Nachweis der Gleichwertigkeit des Uw-Wertes der Fenster durch den Hersteller.
Weitere Angaben Sh. Fensterliste und Bauphysikalischen Nachweis Gebäudeenergiegesetz (GEG)

Index	Änderung	Datum
03	Planausgabe zur FLB	13.08.2026
02	Ausgabe zur FLB	17.07.2026
01	Erstausgabe zur Abstimmung mit Tragwerksplanung	08.06.2026







Projektnummer	LP	Fachplaner	Planinhalt	Planteil	Index
0 8 0 4	A	A R _	DT551	--	03

BAUHERR
Vivantes
NETZWERK FÜR GESUNDHEIT
vertreten durch
VIVANTES SERVICE GMBH
13407 Berlin, Aroser Allee 72-78

Geschäftsführung

PROJEKT 0 8 0 4
Speiseverteilzentrum SBW VZ II
Seidelbastweg 145, 12357 Berlin

PLANUNG
HPP Architekten GMBH
HPP Architekten

Neue Grünstraße 18
10179 Berlin

Ausführungsplanung - Teilleistung LPH 5		Leitdetails Deckenluken	
Fachdisziplin **Architektur**		Plannummer **0804AAR_DT551--03**	
Blattgröße 1.189 x 0.841 = 1.00 m²	Bearbeitet **JB**	Maßstab **1:20**	Ausgabedatum **13.08.2026**