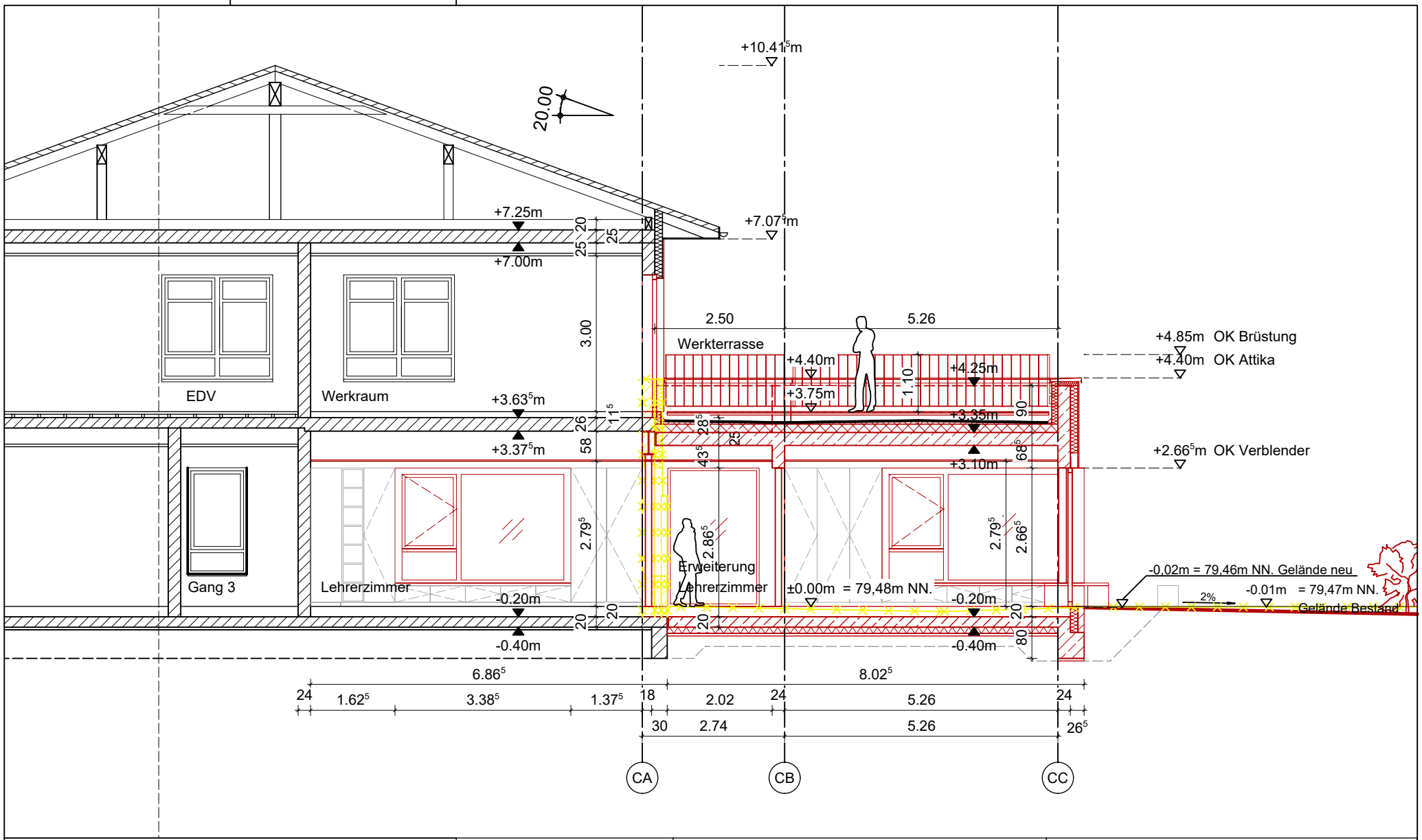

0 1m 2m 5m

ARCHITEKT

hsv architekten
bda_PartGmbH
Salmhofer I Vollmer

Hinter Liebfrauen 2a
38100 Braunschweig
Fon: 0531 - 13 1 13
Fax: 0531 - 13 1 36

PROJEKT

Erweiterung Grundschule Drachenstark
Am Mühlenberg 7
31234 Edemissen

BAUHERR

Gemeinde Edemissen
Oelheimer Weg 1
31234 Edemissen

ZEICHNUNG

Schnitt N-N (Lehrerzimmererweiterung)

Leistungsphase:	Genehmigungsplanung
Datum:	15.12.2025
Plan-Bez.:	03_Schnitt_N-N_20251215_V1
Index:	V1
Maßstab:	1:100
Blatt-Gr.:	297 x 210 mm
gez.:	y.go, c.kur