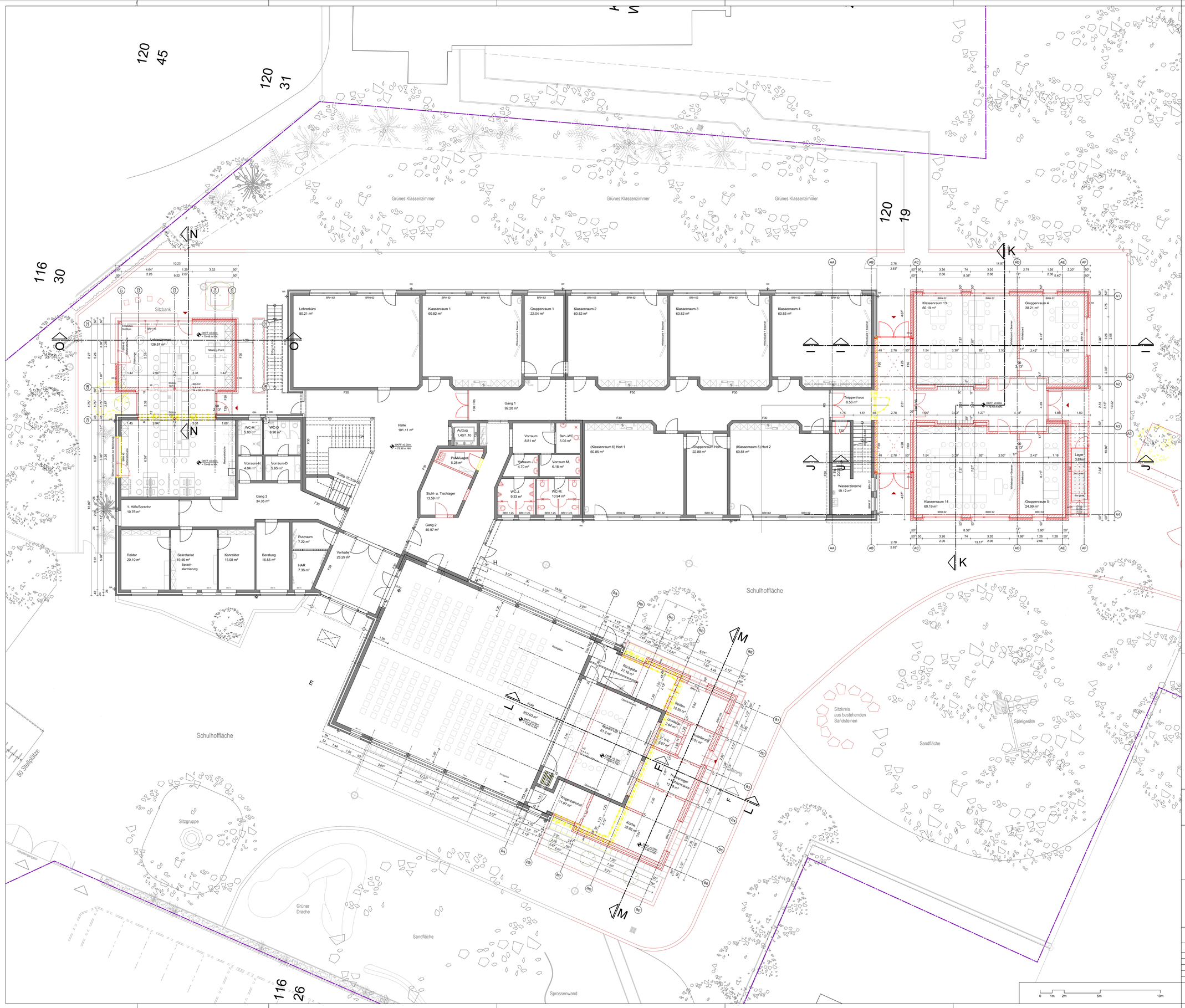

Änderungen:

Index	Datum	Änderung

Verteiler:

Index	Datum	Empfänger

Legende:

	Eingänge	F30	feuerhemmend
	Schnittbezeichnung	F60	hochfeuerhemmend
	OKFF Oberkante Fertigfußboden	F90	feuerbeständig
	OKRF Oberkante Rohfußboden	T30 / RS	feuerhemmende Rauchschutztür
	Gebäuderaster		1.Rettungsweg
	Grundstücksgrenze		2.Rettungsweg
	Neubau, Stahlbeton	90 / 2.13°	lichtes Türdurchgangsmaß
	Neubau, KS-Mauerwerk		
	Neubau, Dämmung		
	Abbruch		

PROJEKT

Erweiterung Grundschule Drachenstark

BAUHERR

Gemeinde Edemissen
Oelheimer Weg 1
31234 Edemissen

ARCHITEKT

hsv-architekten, bda Salmhofer - Vollmer

Hinter Liebfrauen 2a Fon 0531-13 1 13
38100 Braunschweig Fax 0531-13 1 36

ZEICHNUNG

Grundriss Erdgeschoss

LEISTUNGSPHASE: Genehmigungsplanung

MAßSTAB	1:100	PLAN-BEZ.	03_Grundriss_EG_20251215_V1
GEZEICHNET	z.gn / c. kur		
STAND	15.12.2025		
ERSTELLUNGSDATUM	15.12.2025	INDEX	V1
BLATTGRÖSSE	1189 x 841		

freigeben :

Datum Bauherr Architekt Fachplaner