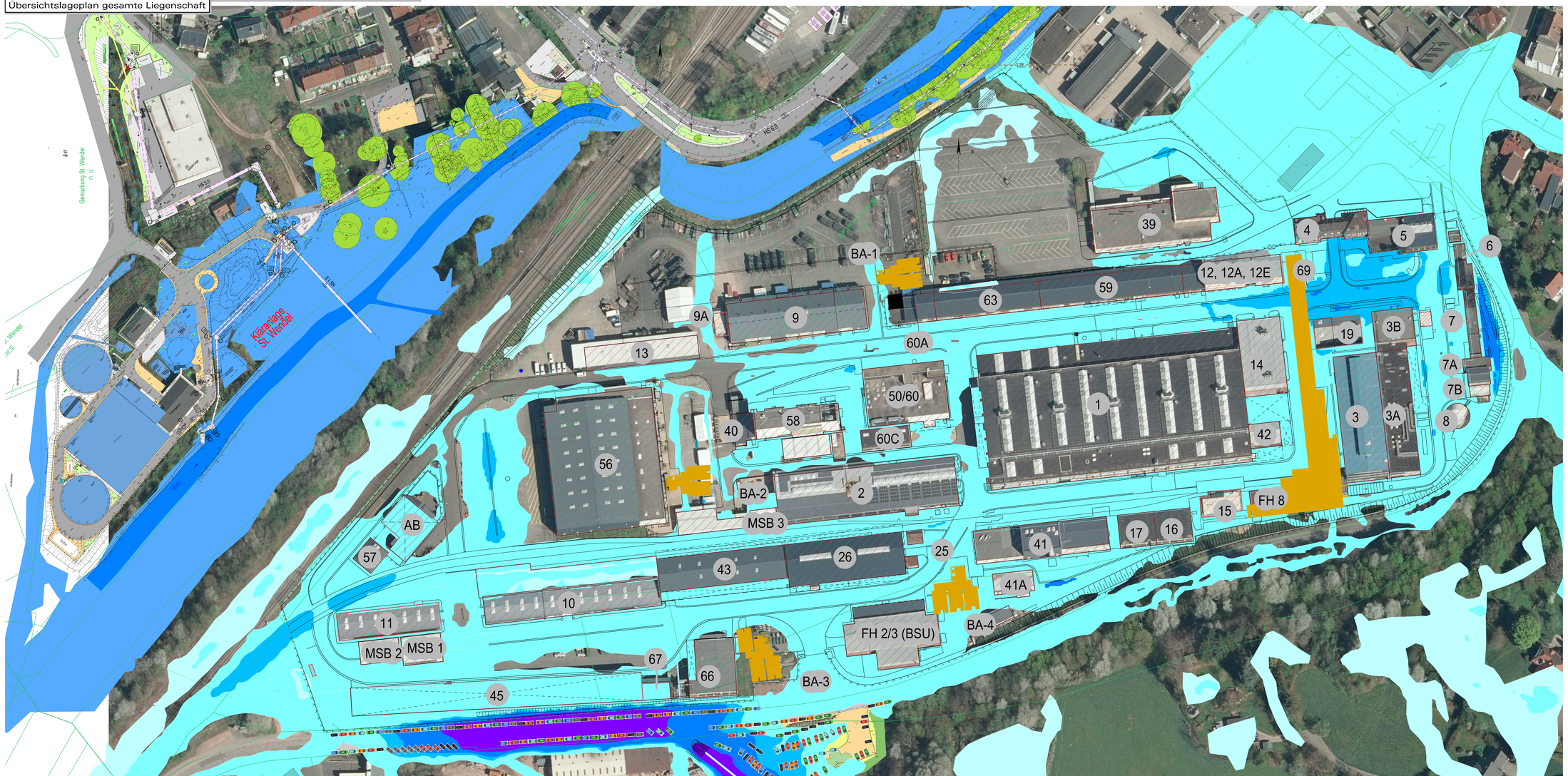
STARKREGENBETRACHTUNG M 1:500

Übersichtslageplan gesamte Liegenschaft



LEGENDE

Betrachtungsgrundlagen:

- Luftbildauswertung 2021
- top. Vermessung 2022
- Starkregenberechnung der Stadt St. Wendel aus dem Jahr 2021 (Pinnaqua Ingenieurgesellschaft für Wasser- und Umwelttechnik mbH)

Die Starkregengefahrenkarte zeigt die Ausdehnungen und Wassertiefen bei Überflutungen durch unterschiedlich starke Niederschlagsereignisse:

- „häufiger" Starkregen 48 mm Niederschlag in einer Stunde (50-jährliches Ereignis)
- „mittlerer" Starkregen 53 mm Niederschlag in einer Stunde (100-jährliches Ereignis)
- „seltener" Starkregen 72 mm Niederschlag in einer Stunde

Überflutungstiefen [m]

- 0,02 – 0,04
- 0,05 – 0,29
- 0,30 – 0,49
- 0,50 – 1,00
- > 1,00

Ausdehnungen bei Überflutungen durch ein mittleres (100-jährliches) Hochwasser in der Bliesniederung (HQ100).

Bunker bzw. Beschussanlage

STARKREGENBETRACHTUNG

DATUM	SYMBOL	GEGENSTAND DER ÄNDERUNG/ENTWURF	BEARB.	GEZ.	GEPR.

STATUS KVM ☐ HU ☐ HU/AFU ☐ AFU ☐

PLAN-NR. BT-54

STANDORT	St. Wendel	UMR.
LIEGENSCHAFT	MIL GmbH Werk St. Wendel	BM-NR.
BAUWERK/ BAUMASSNAHME	Lageplan gesamte Liegenschaft STARKREGENBETRACHTUNG	
BAUTEIL		MASSTAB M 1 : 500
ENTWURFS/ PLANVERFASSER/ FACHPLANER	Ingenieurbüro Hegenbarth GmbH Ingenieurgesellschaft für Wasser- und Umwelttechnik mbH Ingenieurbüro Frank Hermann Ringstraße 6 · 66780 Rehlingen-Siersburg	FACH: Tiefbau 01/2024 Schmidt 01/2024 Lebrock
BAUHERR VERTRETEN DURCH	BUNDESREPUBLIK DEUTSCHLAND BUNDESMINISTERIUM DER VERTEIDIGUNG	
Staatliche Hochbaubehörde HARDENBERGSTR. 6 66619 SAARBRÜCKEN TEL.: 0681/501-4411 FAX:0681/501-4440	IM AUFTRAG	DATUM GEZEICHN. SACHBEAR./ PROJEKTL. SG 4.7 – Bundesbau