

SCHNITT BEI ACHSE 32

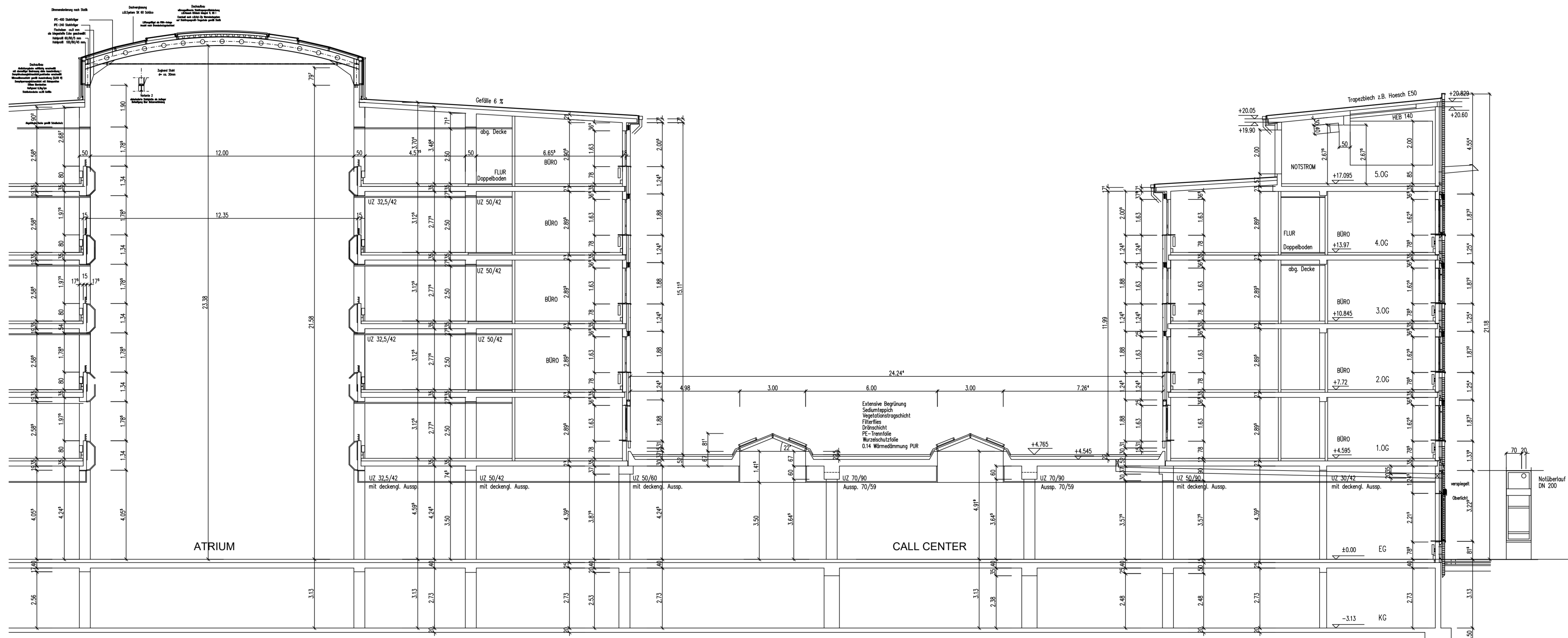

SCHNITT BEI ACHSE 45

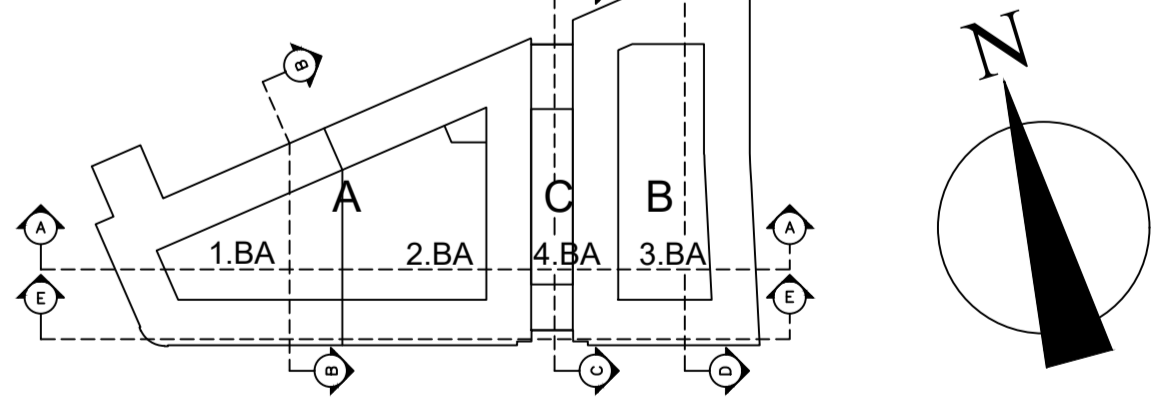

<h1 style="text-align: center; border: 1px solid black; padding: 5px;">DAS NEUE KALK</h1>			
			
Bauvorhaben:		<div style="display: flex; align-items: center; justify-content: center;"> <div style="width: 50px; height: 50px; background-color: black; margin-right: 10px;"></div> <div> <h2 style="margin: 0;">KALK KARREE</h2> <h3 style="margin: 0;">ÄMTERBEBAUUNG DILLENBURGER ALLEE</h3> </div> <div style="width: 50px; height: 50px; background-color: black; margin-left: 10px;"></div> </div>	
Bauherr:		BAUHERRENGEMEINSCHAFT KALK KARREE GBR FRIEDBERGER ANLAGE 14 60316 FRANKFURT am MAIN	
Architekt:		ARCHITEKTENGEMEINSCHAFT LANGE & LÜHRMANN SANDWEG 1, 60316 FRANKFURT/MAIN TEL.069/430160 FAX.069/439647	
Planbezeichnung:		SCHNITTE BT3 BEI ACHSE 26,32,45,56,65	
Maßstab: 1:100	Datum: 02.11.2001	Projekt-Nr./Plan Nr.: urspr V-pläne23.03.01	Plan Nr.: <div style="font-size: 2em; font-weight: bold; text-align: center;">9a</div>
Höhe ü NN: ±0,00=48,50üNN	Gezeichnet: C.SYROTH	Datei Nr.: SCHNITTE-BT3.dwg	