

- F30
- F90
- F90BW

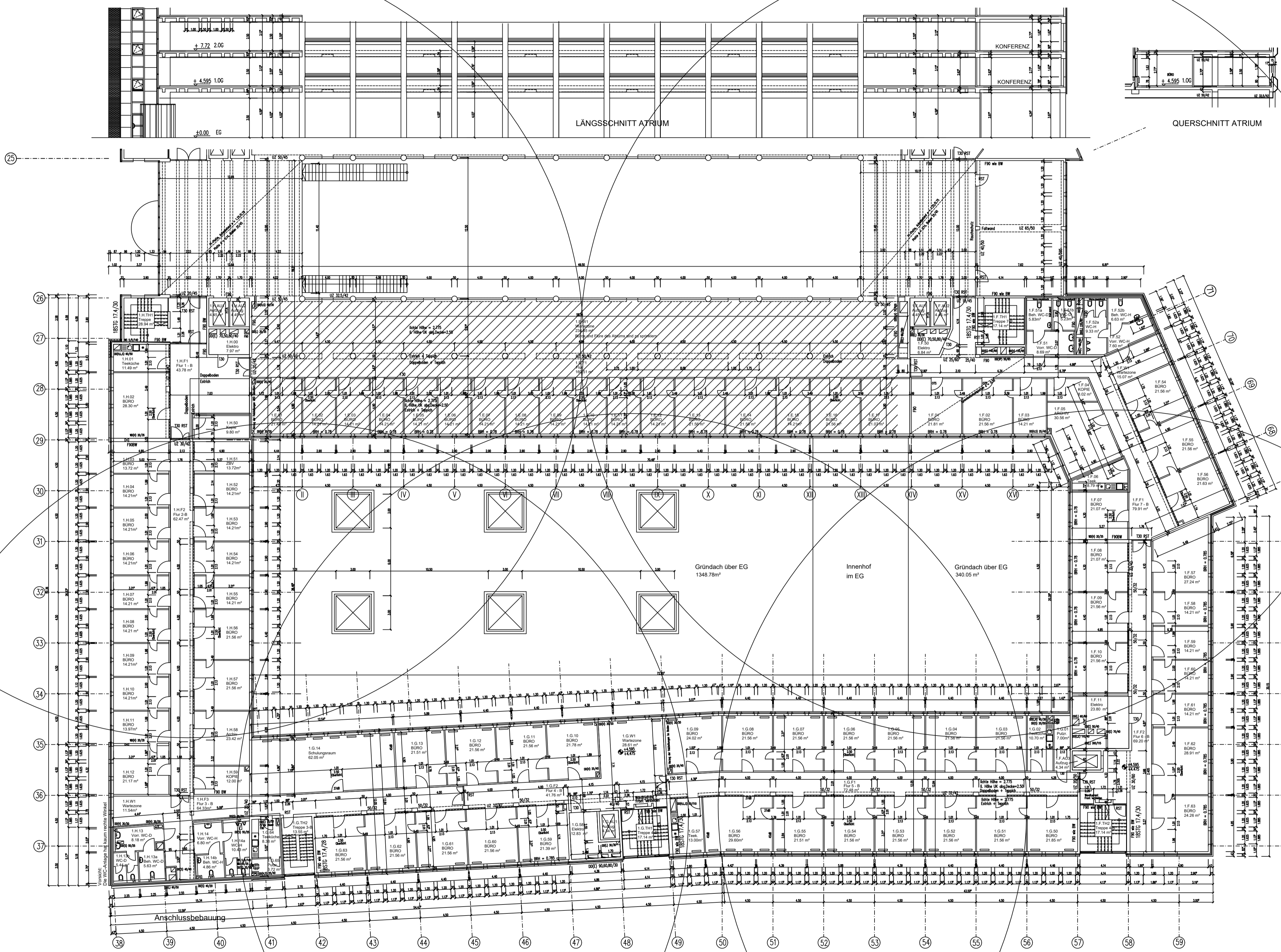

BauherrArchitekt

DAS NEUE KALK

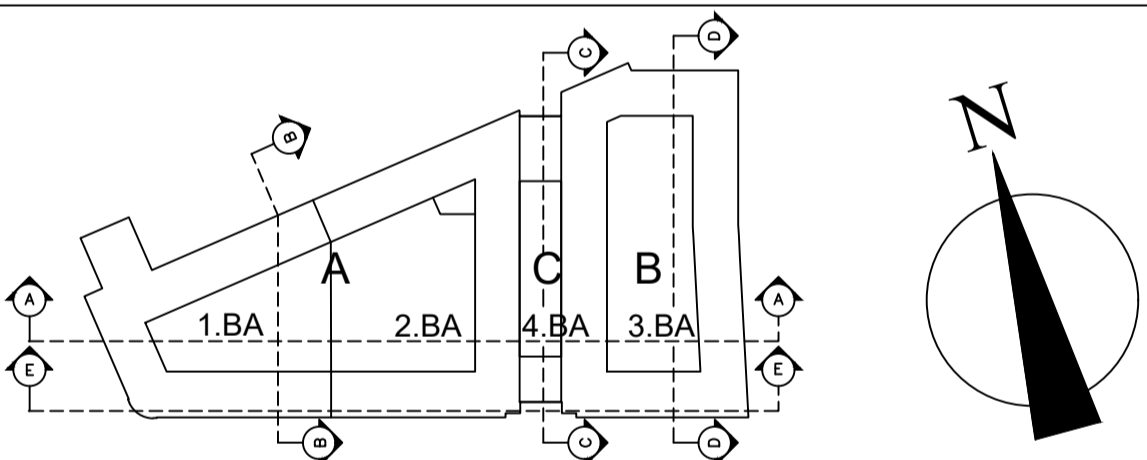

Bauvorhaben:		KALK KARREE	
		ÄMTERBEBAUUNG DILLENBURGER ALLEE	
Bauherr:		BAUHERRENGEMEINSCHAFT KALK KARREE GBR FRIEDBERGER ANLAGE 14 60316 FRANKFURT am MAIN	
Architekt:		ARCHITEKTENGEMEINSCHAFT LANGE & LUHRMANN SANDWEG 1, 60316 FRANKFURT/MAIN TEL:069/430160 FAX:069/439647	
Planbezeichnung:		GRUNDRISS BT3 ÄNDERUNG 1.OBERGESCHOSS	
Maßstab:	Datum:	Projekt-Nr./Plan Nr.:	Plan Nr.:
1:200	04.04.2003	urspr.V-pläne23.03.01	3L
Höhe ü NN:	Gezeichnet:	Datei Nr.:	
±0,00=48.50üNN	C.SYROTH / BK	1.OG-BT3.dwg	