

DATUM	ÄNDERUNG
27.04.2001	Ostfassade " Hausmeister "
04.05.2001	Achse 97 Aufzugstür gespiegelt
15.05.2001	Schallschutz Treppenhau
28.05.2001	Abhanghöhen der Decken eingetragen
28.05.2001	Eintrag DD Entrauchung Lastenaufzug
28.05.2001	Durchbrüche (H) 0.19 UKD statt 0.15
14.09.2001	Durchbrüche von K+5 nachgetragen
17.09.2001	UZ +Stütze Achse 104-105 b=0.32 statt 0.25
15.10.2001	Schnitt Theke Achse 104
27.01.2003	Index D Raumnummern nach Gebäudewirtschaft der Stadt Köln überarbeitet Mit Wolke markierter Bereich aktualisiert
01.07.2003	Index E Bestandsplan

DAS NEUE KALK

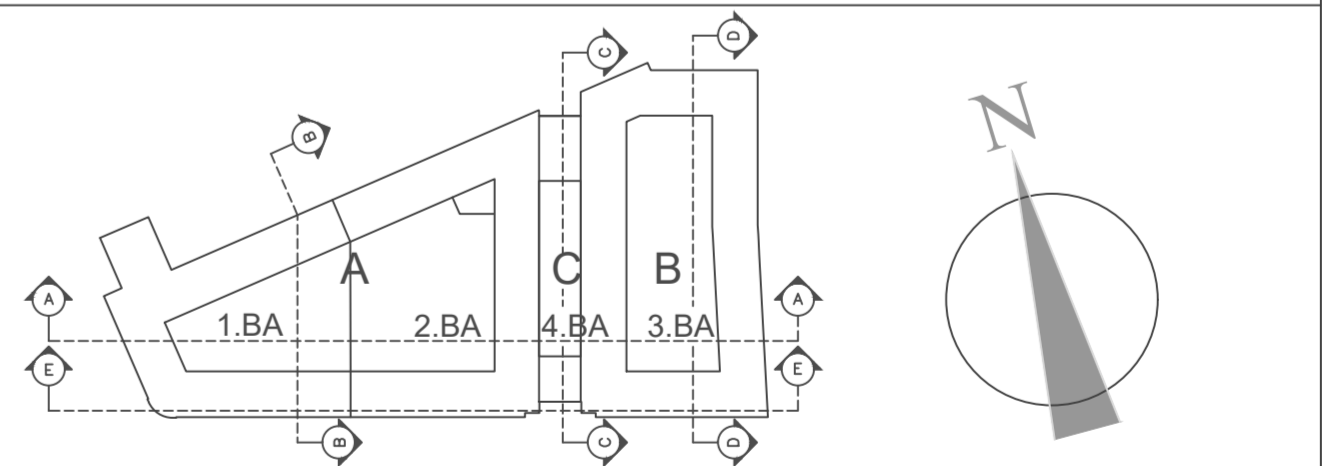

Bauvorhaben: **KALK KARREE**
ÄMTERBEBAUUNG
DILLENBURGER ALLEE

Bauherr: **BAUHERRENGEMEINSCHAFT
KALK KARREE GBR
FRIEDBERGER ANLAGE 14
60316 FRANKFURT am MAIN**

Architekt: **ARCHITEKTENGEMEINSCHAFT
LANGE & LUHRMANN
SANDWEG 1, 60316 FRANKFURT/MAIN
TEL:069/430160 FAX:069/439647**

Planbezeichnung: **GRUNDRISS BT1
1.Obergeschoss Archiv**

Maßstab: 1:100
Datum: 01.07.2003
Projekt-Nr./Plan Nr.: ursp.V-pläne 23.03.01
Datei Nr.: 1.OG-BT1.dwg
Höhe ü NN: ±0.00=48.500NN
Gezeichnet: C.SYROTH / BK
Plan Nr.: **2e**