

Anlieferbebauung

KELLERGESCHOSS

22.03.22
Der Bauherr:
28.10.22 2002
22.03.22
Der Architekt

DAS NEUE KALK

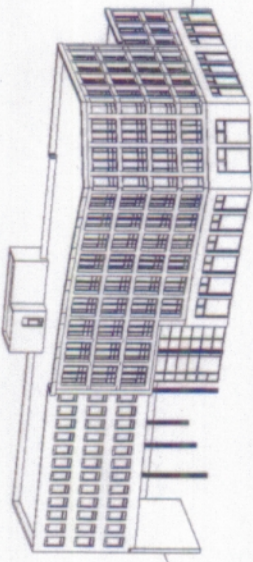

Stadt Köln Der Oberbürgermeister
Bauaufsichtsamt
Gehört zur Baugenehmigung
Nr. 83 / B 18 / 22 B + / 2002
Köln, 16. Sep. 2002
Im Auftrag

Bauvorhaben:	KALK KARREE BÜRO- UND GESCHÄFTSHAUS DILLENBURGER STRASSE				
Bauherr:	BAUHERRENGEMEINSCHAFT GBR B - FLÄCHE KALK KARREE FRIEDBERGER ANLAGE 14 60316 FRANKFURT am MAIN				
Architekt:	ARCHITEKTENGEMEINSCHAFT LANGE & LÜHRMANN SANDWEG 1, 60316 FRANKFURT/MAIN TEL:069/430160 FAX:069/439647				
Planbezeichnung:	GRUNDRISS Untergeschoß				
Maßstab:	1:100	Datum:	21.03.2002	Projekt-Nr./Plan Nr.:	280-1-100
Höhe u NN:	±0.00=48.600NN	Gezeichnet:	CH. HUBER	Datal Nr.:	